

खण्ड १ : तुलसीपुर उप-महानगरपालिकाको परिचय

१.१ उप-महानगरपालिकाको परिचय

तुलसीपुर पञ्चायतको रूपमा स्थापित तुलसीपुर वि.सं. २०४९ सालमा तत्कालिन अमृतपुर पञ्चायतका सबै भुभाग गाभिएपछि तुलसीपुर नगर पालिकाको रूपमा रूपान्तरण भएको हो । संघीय नेपालको नयाँ संविधान २०७२ ले व्यवस्था गरे अनुरूप नयाँ संरचनाको रूपमा मिति २०७३/१/२२ गतेको नेपाल सरकारको निर्णय मिति २०७३/११/२७ मा राजपत्रको सूचना प्रकाशन गरी तुलसीपुर उप-महानगरपालिकाको रूपमा स्थापना भएको थियो । दाङ जिल्लाका १० स्थानीय तहमध्ये यो उपमहानगरपालिका एक महत्वपूर्ण स्थानीय तहको रूपमा रहेको छ । तुलसीपुर उप-महानगरपालिकामा अधिकांस भुभाग समथर जमीन तथा केही क्षेत्र पहाडी भुभागको रूपमा रहेको छ ।

महाभारत पहाड र चुरे लेकको विचमा रहेको यस उपमहानगरपालिकामा तुई दांग उपत्यका सहित दांग उपत्यकाको मध्य भागमा रहेका अधिकांस वस्तीहरू यसभित्र रहेका छन् । प्रशस्त खेतियोग्य जमीन, सुन्दर मानववस्तीहरू, विभिन्न बजार केन्द्रहरू, खोला नाला, वनजंगलले ढाकीएको तुलसीपुरमा पार्क, मैदान, चरण क्षेत्र, विभिन्न पर्यटकीय स्थलहरू रहेका छन् । यहा विभिन्न कला संस्कृती, धर्म संस्कार, जातजातिका रहन सहन, रितीरिवाज, लोकनाच, भाषा भेष, तथा विभिन्न कलात्मक मठ मन्दिर मस्जिद, गुम्बा चर्च पनि रहेका छन् ।

दाङ जिल्लाको मध्य भागमा रहेको यस उप-महानगरपालिका साविक तुलसीपुर नगरपालिका, हलवार, टरिगाउँ, उरहरी, पवननगर, मानपुर, विजौरी, डुरुवा र फुलवारी गा.वि.स. गाभेर निर्माण भएको हो र यस नगरपालिकामा १९ वटा वडाहरू रहेका छन् ।

यसको पूर्वमा घोराही उप महानगरपालिका, पश्चिममा शान्तीनगर गाउँपालिका र दंगीशरण गाउँपालिका दक्षिणमा लमही नगरपालिका तथा र उत्तरमा सल्यान जिल्लाका कपुरकोट तथा त्रिवेणी गाउँपालिका पर्दछन् । यो उप-महानगरपालिका नेपालको संघीय राजधानी काठमाण्डौँबाट ४२५ कि.मी. पश्चिम दिशामा रहेको छ ।

यस तुलसीपुर उप-महानगरपालिकामा खस (ब्राहमण, क्षेत्री, ठकुरी, दशनामी समुदाय, थारु, मगर, नेवार, गुरुड, अल्पसंख्यक, कुमाल, गन्धर्व, वादी, मुस्लिम तथा क्रिश्चियन लगायत विभिन्न जातजाति भाषा, धर्म र संस्कृती भएका मानिसहरूको बसोवास रहँदै आएको छ ।

१.२. नामाकरण र ऐतिहासिक पृष्ठभूमि

थारुहरूको भाषामा वस्तीलाई पुर्वा भनिन्छ । यही तुलसी पुर्वालाई पर्वतेहरूले भन्नु पर्दा तुलसीपुर भने गर्दथे (गर्दछन्) भने थारुहरूले तुलसीपुर्वा भन्दथे । यस ठाउँमा थारुहरूको बोलचाला हुदासम्म तुलसीपुर्वा भनिन्थ्यो भने पर्वतेहरूको बोलचाला हुन थालेपछि तुलसीपुर भन्न थालियो । अनि थारुहरूको तुलसीपुर्वा हराएर गयो । यस ठाउँमा थारुहरूको वस्ती बस्न थालेको करिब १०० वर्ष पुरानो मानिन्छ ।

फलावाङ्गी राजाले सल्यानको फलावाङ्गमा पुरानो दरबार र माझ दरबार र नयाँ दरबार गौडा जिल्लाको बलरामपुर स्ति तुलसीपुर र हाल दाङको तुलसिपुर नगरपालिकाको तुलसिपुर भन्ने ठाउँको आसपासमा अधि पछि गरी ५ वटा दरबार बनाइएको थियो । अर्को एउटा भिंगटीवाला दरबारको अवशेष मात्र पाइन्छ । सल्यानी राजा शमशेरबहादुर शाहका जेठा बुबा राजा नरेन्द्र बहादुर शाह वा बुबा काजी कान्छा राजा शेरबहादुर शाहका पालामा वि स १९२९ सालमा हालको अरनीको मैदान भित्र (जब्वरपुरको नगीच) भिंगटीको दरबार बनाएको हो। राजा शमशेर बहादुर

शाहका पालामा सल्यान जिल्ला फलावाङ्ग गा वि भित्र पने चैतेडाँडा (थान गाउँ) गा वि स १९७६ ७७ मा फलवाङ्गी राजाको पुरानो ठुलो दरबार बनेको हो भने सोही गा वि स भित्रको गैरागाउँमा वि स १९८६ सालमा पुतली दरबार अर्थात् अको नयाँ ठुलो दरबार बनेको हो।

उनै राजा शमशेर बहादुर शाहले तुलसीपुर नगरीभित्रको नामी (नापी) नगरस्थित आँपको बगैचभित्र वि स १९८८ (९१ को बीचमा ३५ कोठाको दुइतले पक्की " तुलसीपुर दरबार " बनाएका हुन । यस दरबारलाई कोही सेता दरबार र कोहि सल्यानी दरबार भन्ने गर्दछन् ।

हाल निमित्त रा .स .स भवन ठीक अगाडीको फलामको बार भन्दा भित्र पट्टीको चौरमा वि. स १९२९ मा चारकुने एक भिँगटीको दरबार बनेपछिका वर्षहरुमा फलावाङ्गको चैते डाँडा फलावाङ्गकै गैरागाँउ र दाङ्ग तुलसीपुर क्षेत्रको नामी (नापी) नगरमा यी विभिन्न नामका दरबार बनेको हुन । सल्यानी राजाहरुले दरबार बनाउँदा गोरखनाथ बाबालाई विर्सदा रहेनछन भन्ने कुरामा फलावाङ्गीको थानगाउँ नामीनगर नेरको थानगाउँ र बलरामपुरको गोरखनाथ मन्दिरहरु साक्षीछन् फलावाङ्गी राजा फलावाङ्गबाट दाङ्ग नामीनगर हुदै बलरामपुरको तुलसीपुर र यस तुलसीपुरबाट जरुवा रेल्वे स्टेशन (जरुवामा रेलगाडीबाट यातायात शुरुभएको वर्ष वि. स १९६२) कोइलावाश हुँदै दाङ्ग उपत्यकाको बाटो गरी फलावाङ्ग दरवारमा जानुपर्दा यसै नामी नगरमा बस्ने गर्दथे । बलरामपुरको तुलसीपुर फलावाङ्ग (चतै गौडा र फलवाङ्ग गैरागाउँमा निर्मित दरवारहरुको अनुकरण गरी यस तुलसीपुर (नामीनगर) मा सोअ सेतो दरबार बनाईएको हो ।

सल्यानी राजा शमशेरबहादुर शाहकी बज्यै आमा वा रानीको नाम तुलसी वा तुलसा भन्ने थियो ।हाल यस नगर पालिकाको वडा न . ५ (हालबंगुरलाईन क्षेत्र) मा बस्ने थारुहरुले आफु बस्ने गरेको टोललाई पुर्वा भन्ने गरेका थिए । यो पुर्वा भन्ने ठाउँ र फलावाङ्गी राजाको " भिँगटीका दरबार " बिल्कुल सटेको ठाँउमा थियो । यसै थारु बस्तीको नगिचै आफनो दरबार भएकाले आफना तर्फकी नारी पात्रको नाम यहाँको समाजले बेचिरकालसम्म संमरण गरी राखोस भन्ने आशयले फलावाङ्गी (सल्यानी) राजा शमशेरबहादुर शाहलेयस ठाँउको नाम "तुलसीपुर" भन्ने राखेको हुन् भन्ने भनाई छ ।

१.३ भौगोलिक अवस्थिति

तुलसीपुर उपमहानगरपालिको विश्वमानचित्रमा अवस्थिति उत्तरी गोलार्द्धमा रहेको हाम्रो देश नेपालको पश्चिमी भेगमा रहेको सबैभन्दा ठुलो उपत्यका दांग जिल्लामा रहेको छ । यसको कुल क्षेत्रफल ३८४.८ वर्ग कि.मी. रहेको छ । यस उपमहानगरको करिब ७० प्रतिशत भुभाग दांग उपत्यकाको समथर भुभागमा रहेको छ । बाकी भुभाग पहाडी भुभागमा रहेको छ ।

१.४ नदी तथा खोलाको विवरण

यस उप-महानगरपालिकामा विभिन्न खोलानाला तथा बबई नदीले निरन्तर सिंचित र उर्वर बनाएका छन यहा ताल तलैया तथा पोखरीहरु रहेका छन मानव निर्मित पोखरी यहा तुलनात्मक रुपमा कम रहेका छन । तुलसीपुर उप-महानगरपालिको भौगोलिक बनावट अनुसार सबै खोलानालाहरु उत्तरबाट दक्षिणतिर बग्दछन भने बबई नदी उपमहानगरपालिका को दक्षिण भृगबाट पुर्व पश्चिम भएर बगेको छ । यहाँ रहेका नदी खोलानाला तथा तालतलैया र पोखरीहरुबाट मानिसहरुको लागि पानीको श्रोत, कृषि जमीनमा सिंचाई, पशु पंक्षिहरुले पिउने पानीको लागि उपयोग भएको पाइन्छ ।

बबई नदी: बबई नदी दांग जिल्लाको प्रमुख नदी हो । यो नदी महाभारत लेकबाट उत्पन्न भई दांग उपत्यकाको पूर्वबाट पश्चिमतीर बगेको छ । तुलसीपुर उपमहानगरपालिकामा यो साविक डुरुवाबाट प्रवेश गरी हापुर खोला, गुहार खोला, क्वांग खोला र पातु खोला संग मिसीएर सुकौराबाट चुरे फेदफेदै पश्चिमतर्फ वगदछ । यो नदी वर्षातको चार महिना जेठ देखि भाद्रसम्म विशाल पानीको वहाव बोकेर वगदछ ।

गुहार खोला : रोल्पा जिल्लाको होलेरी पश्चिम तथा सल्यान जिल्लाको सारपानी गर्पा पुर्वको भेगका लेक वस्तीबाट उत्पन्न भई महाभारत लेकको पानी बोकेर उपमहानगरको कुटीचौर र हलवार को विचबाट दक्षिण तर्फ वगदछ । यो खोला बबई नदीको प्रमुख सहायक खोला हो । गुहार खोला दांग उपत्यकाको करिब विच भागबाट वहाव क्षेत्र विस्तार गर्दै यहाका विजौरी, मानपुर, हलवार, उरहरी र डुरुवाका अधिकांस भुभागको लागि सिंचाई तथा पानीको प्रवाह गर्ने गर्दछ । उपमहानगरको वडा नं. १२ को कचिलाबाट बबई नदीमा मीसीन जान्छ ।

पातु खोला : दांगको अग्लो पहाड थर्कोट लेकबाट उत्पन्न भई सल्यान जिल्लाको कपुरकोटबाट निस्केको खार खोला संग मिसिएपछि गोटी खोलाबाट वहाव विस्तार गरेको पातुखोलामा गहते खोला भमके खोला मिसिएपछि दक्षिणतर्फ सुकौराबाट बबई नदीमा मिसिन्छ । पातु खोला, तुलसीपुर, टरीगाउ, उरहरी, लगायतका भुभागमा सिंचाई र पानीको लागि उपयोग हुन्छ ।

तुई खोला :साविक फुलवारी तथा उपमहानगरपालिका को १३ नं. वडाको भुभागमा वग्ने तुई खोला चुरेबाट उत्पन्न भएको एकमात्र खोला हो । यो खोला पुर्वबाट पश्चिम तर्फ तुई दांग उपत्यकाको पानी ढकना वरपर बबई नदीमा आएर मिसिन्छ ।

कालाखोला :साविक हलवारको महाभारत लेकको बाहिर श्रृंखलाबाट उत्पन्न भई बगेको कालाखोलामा करिब बाह्र महिना पानी वगदछ । यो खोला उत्तरकपडादेवी वस्तीको वरपर गुहार खोलामा मिसीन जान्छ ।

पत्रे खोला : नारेवांग वासगजेरी र हात्तिखाल आसपासबाट उत्पन्न भई मैदानको घना जंगलको खोला खोल्सी को पानी को वहाव लिएर वग्ने पत्रे खोलामा पनि प्राय बाह्र महिना पानी रहेको हुन्छ । यो खोला हापुर खोलाको सहायक खोला हो यो खोलाको पानी सिंचाई र अन्य कार्यको लागि प्रयोग भएको पाईन्छ ।

संक्राम खोला : यो खोला हाती सुरे लेकबाट उत्पन्न भई दक्षिण तर्फ वगदछ । यो खोलाले १७ नं वडाका अधिकांस भुभागलाई सिंचाई गर्दै हापुर खोलामा मिसीन्छ ।

गहते खोला : प्रतापकोट तथा भिउडर लेकबाट उत्पन्न भई वग्ने यो खोलामा पनि पानीको वहाव वर्षातको समयमा निकै हुन्छ उपमहानगरको ३ र ८ नं. वडालाई सिंचाई गर्दै यकको खोला पातु खोलामा गएर मिसिन्छ ।

भमके खोला : थर्कोट तथा टोड्के लेकबाट उत्पन्न भईवगेको भमके खोला १, २ र ८ नं. वडाका भुभागलाई सींचित गर्दै पातु खोलामा गएर मिसिन्छ ।

चौवा खोला : महाभारत लेकको दक्षिण मोहडा र आसपासका समथर जमीन र जंगलको पानी बोक्ने यो खोला सानो भएपनि निकै उपयोगी छ । यो खोला ले १७ नं वडाका भुभागलाई सिंचाई गर्ने गर्दछ ।

क्वांग खोला : गौरी गाउ र पढा आसपास क्षेत्रको सिमसारबाट उत्पन्न हुने यो खोला पानी बाह्र महिना भएपनि सिंचाईको लागि खासै उपयोग भएको देखिदैन । यो खोलाको वहाव क्षेत्र कम भएपनि वर्षातको समयमा पानी निकै हुन्छ ।

नदी तथा खोलाको प्रवाह क्षेत्र

स.	नदि तथा खोलाको नाम	नदिले छोएका मुख्य बतीहरू	वडा नं.	लम्बाई
१	गुहार खोला	कुटीचौर, , हलवार, विजौरी,	७, १९, १८, ६, १२, १५	१३ कि.मि
२	पातु खोला	गोटी खोला, गैरा पातु, वेलुवा, टीकरी, वनगाउ, सुकौरा	३, ४, ५, ६, ९, ८, १०, ११	३ कि.मि
३	बबई नदी	१४, डवांगपुर, भोजपुर, कचिला, बखरिया, ढकना, वेल्टाकुर, मोतीपुर, सुकौरा	१४, १२, ११, १३	२३ कि.मि
४	झपुर खोला	मजगै, वनकटा, भोजपुर	१७, १५, १४,	१७ कि.मी.
५	पत्रे खोला	मजगै, दुधरास, वघौसी	१७	९ कि.मी.
६	संक्राम खोला	भित्री संक्राम, बाहिरी संक्राम, हेमन्तपुर	१७	११ कि.मी.
७	चौवा खोला	, हेमन्तपुर, वनकटा	१७	८ कि.मी.
८	गहते खोला	बराखाली, गहते, कटकुइया	३, ८	६ कि.मी.
९	भमके खोला	भमके, अश्वारा, खैरीपुर वटलपुर	१, २, ८	१० कि.मी.
१०	क्वांग खोला	पढा, क्वांगी, मालेडाडा	१०, ११	४ कि.मी.
११	तुई खोला	रनियापुर, अम्बापुर, दमारगाउ	१३	१० कि.मी.

१.५ ताल तथा पोखरीहरु :तुलसीपुर उपमहानगरपालिकामा ताल तथा पोखरी हरु केही मात्रामा रहेका छन । यहा माछापोखरी बाहेक मानव निर्मित पोखरीहरु पनि कमै छन । परम्परागत रूपमा ग्रामीण वस्तीहरुमा वस्तुभाउ चौपायाहरुले पानि पिउनको लागि सार्वजनिक ताल तलैयाहरु बनाएको पाइन्छ । समय बदलिदै जादा मानिसहरु वस्तुभाउ चौपायाहरु पाल्ने कार्य कम गर्न थाले भने ताल पोखरीहरु पनि मासिदै गएको देखिन्छ । यहा प्राकृतिक रूपमा रहेका केही ताल तथा पोखरीहरुको विवरण दिएको छ ।

गौरीगाउ ताल : तुलसीपुर उपमहानगरपालिको १० नं. वडामा रहेको यो ताल गौरीगाउमा रहेको हुदा यसलाई गौरीगाउ तालको रूपमा चिनिन्छ । उपमहानगरपालिकाको सबैभन्दा ठुलो यो ताल प्राकृतिक ताल हो, यहा पानी आफै उत्पन्न हुने तथा आसपासको क्षेत्रबाट वर्षातको पानि जम्मा भई करिब ७ विगाहा जमीनमा फैलिएको छ । हिउदको समयमा यो तालमा पानि कम भएको देखिन्छ । यस गौरीगाउ तालको पानिमा हाल माछा पालन कार्य संरक्षित रूपमा हुने गरेको छ । यस तालको पानि आसपासको क्षेत्रमा सिंचाई को लागि उपयोग भएको छ ।

पढा ताल :यो ताल गौरीगाउ ताल नजिकै रहेको छ यो ताल पनि उपमहानगरपालिको १० नं. वडाको पढा वस्तिको उत्तरमा रहेको छ । यस तालको विचमा महादेवको मन्दिर रहेको छ । मन्दिरमा मानिसहरु यहा पुजा पाठ गर्ने गर्दछन । यो तालमा माछापालन नभएपनि सिंचाईको लागि यहाको पानि प्रयोग भएको छ ।

कमलपोखरी ताल : तुलसीपुर शहरको नजिकै रहेको कमलपोखरी ताल वडा नं. ६ को रजौरा मा रहेको छ । यस तालमा कमलका फुलहरु हुने हुदा यसलाई कमलपोखरी तालको रूपमा चिनिएको जानकारहरु बताउछन । शहर नजिकै रहेको हुदा यसको व्यवस्थापन गर्न सके पर्यटकीय केन्द्रको रूपमा स्थापित हुने देखिन्छ । यहा हिउदमा एकदमै कम पानि रहेको पाइन्छ ।

सुकीदह ताल : उपमहानगरपालिको वडा नं. ४ मा रहेको यो संरक्षित नभएको हुदा अतिक्रमीत भएको छ । यो ताल पहाडको फेदमा जंगलको विचमा रहेको हुदा वरपरको ढुंगा वालुवा लगायतले पुर्दै लगेको देखिन्छ । यसै अवधिबाट यसलाई संरक्षित गर्दै यसको उपयोगलाई बढाएदै लैजाने योजना रहेको बताइएको छ ।

१.६ पार्क, पिकनिक स्थल तथा मनोरञ्जनस्थल सम्बन्धी विवरण

मानिसहरुका लागि मनोरञ्जन, भ्रमण, मानसिक स्फूर्ति र स्वच्छ स्वस्थ रहनका लागि पार्क, पिकनिक, मनोरञ्जन स्थल लगायतका स्थलहरुको आवश्यकता पर्दछ । मनोरञ्जनका लागि स्वच्छ तथा प्राकृतिक वातावरणमा रमाउने तथा वनभोज गर्नेचलन रहेको पाईन्छ ।

यस उप-महानगरपालिकामा विभिन्न स्थानहरुमा पार्क तथा पिकनिक स्थलहरु रहेका छन । सार्वजनिक स्थलको रूपमा रहेका पार्क, उद्यान, प्रतिक्षालय चौतारी तथा मैदानहरुको उपयोग बढ्दै र विस्तार हुदै जाने भएकोले यसको संरक्षण कार्य पनि गर्नुपर्ने हुन्छ ।

उप-महानगरपालिकामा रहेका पार्क, पिकनिक स्थल तथा मनोरञ्जनस्थल सम्बन्धी विवरण

क्र.सं	वडा नं	स्थलको नाम	उपयोग
१	७	राप्ती शान्ति पार्क	पर्यटन,वनभोज,भ्रमण
२	५	पुष्पलाल बाटिका	मनोरञ्जन, बालबालिका
३	१७	विश्वविद्यालय पार्क	प्राज्ञिक स्थल,मनोरञ्जन
४	१	देविथान पार्क	धार्मिक स्थल

१.७ उपमहानगरपालिकामा रहेका रंगशाला तथा खेलमैदान

तुलसीपुरमा हालै मात्र राष्ट्रिय खेलकुदको एथलेटिक्स, कराते, महिला फुटबल व्यवस्थित रूपमा आयोजना भई सम्पन्न गरिएको छ। साथै जिल्ला खेलकुद विकास समिति दांग, विद्यालय तथा कलेज, कल्बहरु र संघ संस्थाहरुबाट विभिन्न अवसर र दिवसहरुमा खेलकुद प्रतियोगिता आयोजना गर्ने गरिएको छ। यहा खेलकुद सम्बन्धी पूर्वाधारहरुको पर्याप्त मात्रामा विकास गर्नुपर्ने देखिन्छ। उपमहानगरपालिकाले तुलसीपुरलाई स्पोर्ट सिटीको रूपमा विकास गर्न रंगशाला तथा खेलमैदानहरुको विकास र विस्तार गर्ने कार्य लाई प्राथमीकताका साथ अगाडी बढाएको छ।

	बेलभुण्ड रंगशाला	१५ विगाहा	१७	स्तोरोन्नती हुदै
१	अरनिको मैदान	३ विगाहा	५	चालु
२	कोटेडाडा मैदान	४ विगाहा	१५	स्तोरोन्नती हुदै
३	भ्युडर सुनपुर मैदान	३ विगाहा	१	स्तोरोन्नती हुदै
४	दमारगाउ मैदान	१ विगाहा	३	स्तोरोन्नती हुदै
५	तुलसीपुर कभर्ड हल			स्तोरोन्नती हुदै
६	बेलभुण्डी कभर्ड हल			चालु

१.७ मुख्य बस्ती तथा बजार केन्द्र सम्बन्धी विवरण

तुलसीपुर उप-महानगरपालिकामा क्रमश बस्तीहरुको विकास भइरहेको छ। उप-महानगरपालिकाको केन्द्रतिर बाटो, बजार तथा स-साना घरेलु उद्योग देखिएता पनि समग्रमा उप-महानगरपालिकाको सबै वडाहरुमा सबै प्रकारको सेवा तथा सुविधा पुगिसकेको छैन। उप-महानगरपालिकाको सबै वडाहरुमा सडक सञ्जालको राम्रो विकास हुदै गएको छ। यहाका १,३,४ १३ र १९ वडाका पहाडी वस्तीहरुमा हालसाल सम्म पनि शिक्षा स्वास्थ्य तथा सडक एवं सञ्चार लगायतका सुविधाहरुको पहुँच पुगेको देखिँदैन। तुलसीपुर उप-महानगरपालिका वस्तीहरुमा दिर्घकालिक योजनाहरु निर्माण गरी सबै ग्रामीण वस्तीहरुमा सिंचाई, पुल, कल्भर्ट, बाटो, खानेपानी लगायतका पूर्वाधारहरु एवं सामाजिक आर्थिक सुधारका योजना तथा कार्यक्रमहरु सञ्चालन गरी सम्वृद्धिको लागि सबैको सक्रिय सहभागिता आवश्यक रहेको छ।

वडा	मुख्य वस्तीको नाम	वस्ती संख्या
१	भमके कुमाल गाउ,छोटे,अजिमारा,रानीटाकुरा,भ्युडरसुनपुर,	६
२	भमके,घोरवण्डा,खैरीपुर,कुइरेपानी,कुमलगढी,पोटली,वालापुर,	७
३	दमारगाउ,डाडाखुटी, बराखाली,भट्टे,नाउला,बल्ले थापापानी,राम्नी,रानागाउ,खमारी,	१०
४	रक्षाचौर,खाद्रे वनहरी,नवलपुर,तरुले,	५
५	मुख्य वजार, रानीजरुवा, वसपार्क	३

६	वरुवागाउ,डुम्रीगाउ,गोलौरा,रजौरा,कपडादेवी,गाइडर,गोथलीगाउ,हात्तिखवा,राजापुर मोतिपुर	१०
७	खर्चुवा,पातु,गणेशपुर,पसेनि कालाखोला	५
८	दुधेना,टीकरी,कटकइया,अश्वारा,वटलपुर,मालभुंग	६
९	बेलुवा,दोधरे	२
१०	गौरीगाउ,वनगाउ,गोलौरी,पढा,नयागाउ	५
११	नवलपुर,कटाहा,बेलानार,बेल्टाकुरा,मोतिपुर,सुकौरा,हस्नापुर,जस्पुर,उरहरी,मालेडाडा	१०
१२	टरीगाउ,रभेना,रभेनी,कपडादेवी,हरीपौरी,हेमनगर,पुर्वि जस्पुर,गरगरिया,कचिला,कचिली,शितलपुर,	११
१३	रनियापुर,अम्बापुरा, दमारगाउ,	३
१४	डवांगपुर,भोजपुर,गोठुवा,मलवार,करंगा	५
१५	कोठरी,कन्जवार,कुरीया,	३
१६	लालपुर,भेलाई लक्ष्मीपुर,लहलौरा,जोगीडाडा,सजनेवा,	६
१७	मानपुर,वनकटा,वनकटी, जमेरा,बेलभण्डी,अक्कासी,दुधरास,मजगै	२
१८	हेमन्तपुर,विजौरी,वासडवरा, निमुवा,	४
१९	विजौरी,हाडिमे,थानगाउ,कुटीचौर,छिलिकोट	५

१.८ उपमहानगरपालिकाका मुख्य बजार केन्द्रहरू

यस उपमहानगरपालिकाको मुख्य शहरी क्षेत्र तुलसीपुर शहर हो । यो शहर तत्कालिन अञ्चलाधिस चन्द्रमान थकालीले व्यवस्थित रूपमा शहरी स्वरूप को संरचना शुरु गरेको पाइन्छ । उपमहानगरको ५, ६ र ७ र ९ वडामा फैलिएको तुलसीपुर शहरमा दैनिक २० देखि २५ हजार मानिसको आवतजात र उपभोग्य सामानको खरिद विक्रिको लागि उपस्थित हुने गर्दछन् । क, ख, ग, घ र ङ लाइन बसपार्क क्षेत्र, घोरहीरोड सितलपुर रोड, सल्यान रोड, सुर्खेत रोड रानीजरुवारोड व्यापारी केन्द्रको रूपमा रहेका पाईन्छ । यहा विरेन्द्र चौक, विपि चौक, पुष्पलाल चौक, पीपलबोट चौक, बाहिनी चौक, मदनआश्रीत चौक, गुमराह चौक, घोराही रोड चौक प्रमुख चौक र चौराहा रहेका छन् ।

तुलसीपुर पहाडी जिल्लाहरुको लागि महत्वपूर्ण ट्रान्जिट प्वाइन्टको रूपमा रहेको शहर हो । यो शहर सडक सञ्जालबाट देशको राजधानी काठमाण्डौ, प्रदेश राजधानी वुटवल, ६ नं. प्रदेशको राजधानी विरेन्द्रनगर सुर्खेतसम्म, रुकुम खलंगा, सल्यान खलंगा, रोल्पा जिल्लाका पश्चिमी गाउपालिकाहरु, पश्चिम नेपालको औद्योगिक शहर नेपालगञ्ज लाई सिधै सडक सञ्जालबाट जोडिएको छ भने देशको राजधानी काठमाण्डौसंग हालसालैबाट टरीगाउ स्थित दांग विमानस्थलबाट हवाई यातायातले जोडेको छ ।

क्र.स.	बजार केन्द्र	वडा	प्रकार	पसल संख्या
१	तुलसीपुर बजार केन्द्र	५,६,७,८,९ र १२	निर्माण सामाग्री,उपभोग्य समान,	५७३८
२	दोधरे दुधेना बजार केन्द्र	८ र ९	निर्माण सामाग्री,उपभोग्य समान,	६२
३	विजौरी बजार केन्द्र	१८ र १९	निर्माण सामाग्री,उपभोग्य समान,	१४५
४	मानपुर बजार केन्द्र	१७	निर्माण सामाग्री,उपभोग्य समान,	२३
५	दुधरास बजार केन्द्र	१७	निर्माण सामाग्री,उपभोग्य समान,	२३
६	पसेनी बजार केन्द्र	७	निर्माण सामाग्री,उपभोग्य समान,	४३
७	कोठरी बजार केन्द्र	१५	निर्माण सामाग्री,उपभोग्य समान,	१६
८	उरहरी बजार केन्द्र	११ र १२	निर्माण सामाग्री,उपभोग्य समान,	२९
९	वालापुर बजार केन्द्र	२	निर्माण सामाग्री,उपभोग्य समान,	१७
१०	भ्युडर सुनपुर बजार केन्द्र	१	निर्माण सामाग्री,उपभोग्य समान,	१६
११	रक्षाचौर गोटीखोला बजार केन्द्र	३ र ४	निर्माण सामाग्री,उपभोग्य समान,	४१
१२	दमारगाउ बजार केन्द्र	३	निर्माण सामाग्री,उपभोग्य समान,	१२

१.९ सार्वजनिक स्थल/पाटी पौवा र चौतारा सम्बन्धी विवरण

तुलसीपुर उपमहानगरपालिकामा परम्परागत रूपमा रूपमा प्रयोग हुँदै आएको बाटो, बस्तुभाउ निकाल्ने निकास, बस्तुभाउ चराउने चौर, कुलो, नहर, पोखरी चौतारी, पाटी, पौवा, अन्त्येष्टि स्थल, धार्मिक स्थल नै सार्वजनिक स्थल र सम्पदाहरू रहेका छन् ।

क्र.स.	वडा	सार्वजनिक स्थलको विवरण	संख्या
१	१	प्रतिक्षालय/सार्वजनिक चौपारी/पाटी पौवा	११
२	२	प्रतिक्षालय/सार्वजनिक चौपारी	६
३	३	प्रतिक्षालय/सार्वजनिक चौपारी/पाटी पौवा	१२
४	४	प्रतिक्षालय/सार्वजनिक चौपारी	१४
५	५	प्रतिक्षालय/सार्वजनिक चौपारी/पाटी पौवा	१०
६	६	प्रतिक्षालय/सार्वजनिक चौपारी	१७
७	७	प्रतिक्षालय/सार्वजनिक चौपारी	१४
८	८	प्रतिक्षालय/सार्वजनिक चौपारी	१५
९	९	प्रतिक्षालय/सार्वजनिक चौपारी	७
१०	१०	प्रतिक्षालय/सार्वजनिक चौपारी/पाटी पौवा	९
११	११	प्रतिक्षालय/सार्वजनिक चौपारी	१५
१२	१२	प्रतिक्षालय/सार्वजनिक चौपारी/पाटी पौवा	१७
१३	१३	प्रतिक्षालय/सार्वजनिक चौपारी	११
१४	१४	प्रतिक्षालय/सार्वजनिक चौपारी	१६
१५	१५	प्रतिक्षालय/सार्वजनिक चौपारी	६
१६	१६	प्रतिक्षालय/सार्वजनिक चौपारी	७
१७	१७	प्रतिक्षालय/सार्वजनिक चौपारी/पाटी पौवा	१४
१८	१८	प्रतिक्षालय/सार्वजनिक चौपारी/पाटी पौवा	१७
१९	१९	प्रतिक्षालय/सार्वजनिक चौपारी/पाटी पौवा	१२

१.१० रंगशाला,कभर्ड हल खेलमैदान सम्बन्धी विवरण

यस उपमहानगरपालिकामा खेलकुद सम्बन्धी पूर्वाधारहरूको पर्याप्त मात्रामा विकास गर्नपर्ने देखिन्छ ।

उपमहानगरपालिकाले तुलसीपुरलाई स्पोर्ट सिटीको रूपमा विकास गर्न रंगशाला तथा खेलमैदानहरूको विकास र विस्तार गर्ने कार्य लाई प्राथमीकताका साथ अगाडी बढाएको छ ।

वडा	खेलमैदान	रंगशाला/कभर्डहल	खुला चौर	जम्मा संख्या
१	१	१	२	४
२	१	०	२	३
३	१	०	३	४
४	२	०	३	५
५	२	१	०	३
६	३	३	०	६
७	३	०	१	४
८	२	०	२	४
९	१	०	१	१
१०	१	०	२	३
११	२	०	३	५
१२	३	०	३	६
१३	१	०	४	५
१४	२	०	२	४
१५	१	०	१	२
१६	१	०	१	२
१७	२	१	२	५
१८	२	०	२	४
१९	१	०	३	४
	३२	६	३६	७४

१.११ प्राकृतिक स्रोत (खानी/खनिज आदि)

खनिज स्रोत : यस उप-महानगरपालिकाको उत्तरतर्फ रहेको महाभारत लेकमा अत्यधिक मात्रामा चुनढुंगा र कोइला को कच्चा पदार्थ रहेको अनुमान छ । वडा नं. १७ को छिल्लिकोट, ४ नं. वडा तथा ३ वडा क्षेत्रको थर्कोट, राम्री लेक, अजिमारा वस्ती, भ्यूडर, खमारी जस्ता वस्तीको वरपर कोइला खानी रहेको अनुमान छ । चुनढुंगामा भएको क्षेत्रमा पानीको मुल हुने भएकोले खानी क्षेत्र उतखनन् गर्दा पानीको स्रोत सुक्न सक्ने जोखिम रहेको पाइन्छ ।

नदि तथा खोलानाला : यहाका नदी नाला तथा खोला नालाहरुमा वर्षातमा अत्यधिक तथा अन्य समयमा निरन्तर जलप्रवाह भई यहा सिंचाई लगायत प्राणी जगतलाई जिवन्त बनाइरहेका छन । पर्यावरण र वातावरणमा आएका बदलावका कारण यहाको सतह र जमीन मुनीको जलश्रोतमा क्रमशः कमी आइरहेको छ ।

ताल तथा पोखरी : विभिन्न स्थान मा रहेका प्राकृतिक ताल तलैयाहरु पनि यहाँका प्राकृतिक स्रोत साधन हुन । यहा ताल पोखरीहरु प्रयाप्त नभएपनि भएका जति प्राय सबैको लागि जलस्रोत एवं पर्यटकीय क्षेत्रका रुपमा रहेका टन । ताल तलैयाको पानि सिंचाई र अन्य प्रयोजनको लागि उपयोग भएको पाइन्छ ।

जडिबुटी तथा वन जंगल : यस उपमहानगरपालिकाको पहाडी क्षेत्रमा टीम्मुर चिराइतो, पाषणवेद, सुगन्धकोकीला, मलायागीरी, लगायतका जडीबुटी पाइन्छ । पहाडी भुभागको उच्च क्षेत्रमा गुरास,कोणधारी जंगल, मध्यभागमा चिउरी उत्तिस,काफल, तथा समथर क्षेत्रमा साल, साज, सिसौ, बढ्धाइरो, बकाइनो, इपील जिंगेट, सिमल लगायतका बोटविरुवा र वनस्पति पाइन्छ । यस उपमहानगरपालिकाको दक्षिण भेगमा पर्ने चुरे श्रृंखलामा रहेको जंगल बाके राष्ट्रिय निकुञ्जको मध्यवर्ति क्षेत्र पर्ने भएकोले वनजंगल र जीवजन्तु को संरक्षणमा थप सहयोग पुगेको छ ।

जीवजन्तु तथा पशुपंक्षी : तुलसीपुर उपमहानगरपालिकामा रहेका वनजंगलमा प्रशस्त मात्रामा जंगली जनावर पाइने गर्दछन । यहाको जंगलमा बदेल,खरायो,चितुवा,स्याल,व्याँसो,रतुवा,वादर लगायतका जीवजन्तु देखिन्छन । त्यसैगरी सुगा, तिथ्रा, वकुला, सारस, कोइली, काग,गीद्ध, पाईन्छ । उपमहानगरपालिकाको १९ नं. वडामा गिद्ध संरक्षणकर्मीहरुबाट गिद्ध संरक्षणको लागि गिद्ध रेष्टुरेन्ट पनि सञ्चालन भएको छ ।

नदीजन्य पदार्थ : तुलसीपुर उपमहानगरपालिकामा रहेका नदी खोलानालामा नदीजन्य पदार्थ ढुगा वालुवा गिट्टी प्रशस्त मात्रामा रहेको पाइन्छ । यहाका बबई नदी,गुहार खोला, पातु, हापुरखोला, भमके खोला,मा अत्यधिक नदी तथा खोला जन्य पदार्थ रहेको छ । जथाभावि रुपमा नदीजन्य पदार्थ निकाल्दा नदी तथा खोलाको सतह गहिरिदै गएको छ भने पानीको स्रोत कम हुदै गएको देखिन्छ ।

चुनढुंगा तथा कोइला : यस उपमहानगरपालिकामा चुनढुगा तथा कोइला रहेका क्षेत्र पनि रहेका छन । महाभारत लेकाको फेदमा रहेका स साना पहाडको भित्रि तहमा कोइला खानी रहेको पाइन्छ । १,३ , ४, १९ नं. वडा मा कोइलाखानी रहेको अनुमान छ । यसमध्ये कतीपय स्थानमा यसको उत्खनन गरेको देखिन्छ । त्यसैगरी महाभारत लेको मध्य भाग र चरुरे पहाडमा चुनढुंगा रहेको अनुमान गरिन्छ ।

१.१२ पर्यटकीय तथा धार्मिक स्थलहरूको विवरण

तुलसीपुर उप-महानगरपालिकामा धार्मिक तथा पर्यटकीय स्थलहरू प्रशस्त मात्रामा रहेको पाइन्छ । धार्मिक क्षेत्रहरू मध्ये अधिकांश मन्दिर र पौराणिक स्थलहरू रहेका छन् भने पर्यटकीय स्थलहरू प्राकृतिक र मानव निर्मित दुवै खाले रहेका छन् ।

प्रमुख धार्मिक स्थलहरू

शितलपुर शीव मन्दिर : बबई नदीको किनारमा रहेको सुन्दर थुम्कोमा रहेको शीतलपुर महादेव मन्दिर यहाको पवित्र धार्मिक स्थल हो । यहा दैनिक पुजा पाठ हुने गर्दछ भने शिवरात्रीमा भव्य मेला को आयोजना हुने गर्दछ ।

कालिका मालिका मन्दिर : भगवतीको पुजा हुने यस मन्दिरको ऐतिसासिक महत्व छ । छिलिकोटमा वाइसे चौविसे राज्य हुदाको समयमा बस्ने राजाहरूले कालिका भगवतीको पुजापाठ गरी धार्मिक आस्था जिवित गराएको विश्वास गरीन्छ ।

राधा कृष्ण मन्दिर : तुलसीपुर शहरी क्षेत्रबाट २ किमी पश्चिम चन्द्रगन्ज दुधेनामा रहेको यो प्रसिद्ध मन्दिर कलात्मक शैलीमा बनेको छ । भाद्र कृष्णाष्टमीमा राधाकृष्णको विशेष पुजा हुने यस मन्दिरमा मानिसहरूको सदैव धार्मिककार्यमा सहभागिता रहने गर्दछ ।

त्रिशिद्धेश्वरी मन्दिर : तुलसीपुर क्षेत्रको अत्यन्त प्रख्यात त्रिशिद्धेश्वरी मन्दिरमा दैनिक पुजा पाठ हुने गर्दछ । हिन्दुहरूको विवाह, ब्रतबन्ध, पुजा पाठ भइरहने यस मन्दिरमा भगवती, गणेश, सरस्वती, र महादेवको मन्दिर रहेको छ । मन्दिर आसपासमा सत्यसाई केन्द्र, धर्मशाला, क्रियापुत्रि भवन सबैको व्यवस्थाले यहाको महत्व दर्शाउछ ।

भद्रकाली मन्दिर : यो मन्दिर उपमहानगरको ९ नं. वडामा रहेको छ । पौराणिक मन्दिरको रूपमा रहेको यस मन्दिर मा भगवतीको पुजा गर्ने गरिन्छ । विवाह, सप्ताह पुराण यहा आयोजना गर्ने गरिन्छ ।

देविस्थानमन्दिर : उपमहानगरपालिकाको वडा नं. १ मा पर्ने यस मन्दिरमा भगवतीको पुजा हुने गर्दछ । वडादशैको नौरथा र चैते अष्टमीमा यहा भक्तहरूको घुइचो लाग्दछ । यसलाई मनकामना मन्दिरको रूपमा चिनिन्छ ।

सिद्धबाबा थान थर्कोट : प्रख्यात तपस्वी सिद्धबाबा ले ध्यान गरेको यो धार्मिक स्थल थर्कोट लेकको टुप्पोमा रहेको छ । करिब उन्नाइ सय अग्लो मि. यस लेकको टुप्पोमा बाबाको थान रहेको छ । प्रचार प्रसार को कमी तथा विकट क्षेत्र भएकोले कमै मानिसहरू यहा पुग्ने गर्दछन् । यहाँबाट पुरै दांग भारतका केही भुभाग, हिमाली श्रृंखलाको दृश्यावलोकन अद्भुत देखिन्छ ।

सुकौरा कोट : थारु राजा दंगीशरणको दरवार रहेको यस क्षेत्रमा धार्मिक क्रियाकलाप कमै भएको पाइन्छ । प्राचिन समयमा दांग थारुको राज्य हुदा यो केन्द्रको रूपमा रहेको विश्वास गरिन्छ । वरपरको समथर जमीन भन्दा अग्लो थुम्कोमा रहेको यस सुकौराकोटलाई पर्यटकीय केन्द्रको रूपमा विकास गर्ने विभिन्न कार्यहरू सञ्चालन भएको देखिन्छ ।

धार्मिक तथा पर्यटकीय स्थलको नाम	वडा	भौतिक पुनोधारको अवस्था		विशेषता
		सडकको अवस्था	वजार केन्द्र	
शितलपुर शीव मन्दिर	१२	कालोपत्रे	उरहरी चौक	शिवपुजा
कालिका मालिका मन्दिर	१९	ग्राभेल	विजौरी वजार	ऐतिहासिक मन्दिर
राधा कृष्ण मन्दिर :	८	कालोपत्रे	th;lk/	कृष्ण पुजा
त्रिशेद्धेश्वरी मन्दिर :	५	कालोपत्रे	th;lk/	भगवती पुजा
blj :yfg dgsfdgf dlGb/	१	कालोपत्रे ग्राभेल	;gk/	भगवती पुजा
सिद्धबाबा थान थर्कोट	३	ग्राभेल	दमारगाउ	सिद्धबाबा ध्यान
छिलिकोट :	१९	कालोपत्रे	विजौरी वजार	ऐतिहासिक
चमेरे गुफा :	४	कालोपत्रे ग्राभेल	गोटी खोला	गुफा
राप्ती शान्ति पार्क :	७	कालोपत्रे	th;lk/	वनभोज
सुकोरा कोट	११	ग्राभेल	उरहरी चौक	ऐतिहासिक
प्रतापकोट :	३	ग्राभेल	दमारगाउ	दृश्यावलोकन
सात तले भरना :	३	कालोपत्रे	गोटी खोला	प्राकृतिक
ब्रम्हकुमारी राजयोग केन्द्र	5	कालोपत्रे	th;lk/	प्रवचन
लक्ष्मीलारायण मन्दिर	6	कालोपत्रे	th;lk/	वैष्णव

पर्यटकीय स्थलको विवरण

पर्यटकीय स्थलको नाम	वडा नं.	प्रख्याती / विशेषता	नजिको बजार केंद्र	तुलसीपुरबाट दुरी
राप्ती शान्ति पार्क	७	सुन्दरपार्क / चिडिया खाना	तुलसीपुर	३ पि.मी.
चमेरे गुफा	४	प्राचिन गुफा	गाटीखोला	११ किमी.
छिलिकोट	१९	ऐतिहासिक स्थल	विजोरी/दुधरास	८ किम
सुकोराकोट	११	ऐतिहासिक स्थल	उरहरी चौक	१० किम
सात तले भरणा	३	प्राकृतिक महत्व	गाटीखोला	६ किम
सिद्धबाबा थान थकोट	३	धार्मिक / प्राकृतिक	दमारगाउ	१४ किम

१.१३ होटेल लज सम्बन्धी विवरण

तुलसीपुर पहाडी जिल्लाहरु सल्यान, रुकुम, रोल्पा, जाजरकोट, डोल्पा सम्मको सम्पर्क बजारको रुपमा स्थापित शहर हो। यस उपमहानगरपालिका का प्राय सबै वडाहरुमा यहाबाट दैनिक उपभोग्य सामाग्रीहरु खरिद विक्रि हुने गर्दछ। सबै क्षेत्रबाट आउने मानिसहरुको लागि यो ट्रान्जिट प्वाइन्टको रुपमा रहेको तुलसीपुरमा व्यवसायिक होटले तथा लजहरु पनि प्रशस्त रहेका छन। यती धेरै सम्भावना भएको यस शहरमा हालसम्म एउटा पनि तारे होटेल छैन। अन्य होटेलहरुमा नै यहा आउने सेवाग्राहीहरुले वासस्थानको रुपमा लिने गरेको देखिन्छ। होटल व्यवसायलाई पूर्ण रूपमा व्यवसायिक

बनाउन लगानी बढाउने र आधुनिक तथा सुविधा सम्पन्न गर्न व्यवस्थापन सम्बन्धी तालिम र अन्य पर्यटकीय प्रवर्द्धन का कार्य गर्न जरुरी छ, देखिन्छ। यहा संचालित होटेलहरुको विवरण देहाय अनुसार रहेको छ।

क्र. सं	होटलको नाम	ठेगाना	कोठा	बेड संख्या	अटेच रुम	A / C डिलक्स रुम
१	एकान्त होटेल एण्ड लज	तुलसीपुर	२२	४४	२२	५
२	होटेल वेस्टर्न प्यालेस	तुलसीपुर	१२	२७	१०	५
३	होटेल माउनट भ्यु	तुलसीपुर ग लाइन	२५	५६	१२	३
४	सत्कार होटेल एण्ड लज	तुलसीपुर वरुवागाउ	२०	५०	२०	३
५	होटेल भ्याली भ्यु	तुलसीपुर वरुवागाउ	७	११	४	४

६	मुनाल होटेल एण्ड लज	तुलसीपुर डुम्रीगाउ	११	२३	११	१
७	मानसरोवर होटेल एण्ड लज	तुलसीपुर ग लाइन	१०	२०	७	३
८	स्टार होटेल एण्ड लज	तुलसीपुर ग लाइन	१६	३१	१६	३
९	मकालु गेष्टहाउस एण्ड लज	तुलसीपुर घोराही रोड	७	१४	१	
१०	अन्नपूर्ण होटेल एण्ड लज	ग लाइन तुलसीपुर	७	१६	१	
१२	सिद्धार्थ गेष्टहाउस	वसपार्क तुलसीपुर	१४	१०	७	
१३	दांग भ्याली गेष्टहाउस	नामीनगर तुलसीपुर	८	१६	८	
१४	विश्राम होटेल एण्ड लज	तुलसीपुर वसपार्क	६	९	४	
१५	भण्डारी होटेल एण्ड लज	तुलसीपुर वसपार्क	१२	२३	४	
१६	शुभकामना होटेल एण्ड लज	तुलसीपुर वसपार्क	७	१४	४	
१७	देउराली पाहुनाघर एण्ड लज	तुलसीपुर वसपार्क	७	२३	३	
१८	सप्तरंगीहोटेल एण्ड लज	तुलसीपुर वसपार्क	६	१२	२	
१९	मनिसा होटेल एण्ड लज	तुलसीपुर वसपार्क	१२	१३	४	
२०	रुकुमेली वाफीकोट गेष्ट हाउस	तुलसीपुर वसपार्क	८	१६	३	
२१	राप्ती गेष्ट हाउस	तुलसीपुर वसपार्क	१३	१८	५	
२२	रवी गंगा होटेल एण्ड लज	तुलसीपुर वसपार्क	१२	१४	२	
२३	कन्दरा गेष्टहाउस	तुलसीपुर वसपार्क	९	१०	२	
२४	सहिन्सा गेष्ट हाउस	तुलसीपुर वसपार्क	१०	१८	४	

२५	चाख्खीघाट होटेल एण्ड लज	तुलसीपुर वसपार्क	१२	३०	४	
२६	रुकुमेली शीलशिला गेष्टहाउस	तुलसीपुर वसपार्क	८	१६	३	
२७	गाउवेशी मल्ल होटेल	तुलसीपुर वसपार्क	२४	४६	५	
२८	सिद्धार्थ गेष्टहाउस	तुलसीपुर वसपार्क	१४	२०	७	
२९	रुकुमेली ठाराढुंगा गेष्टहाउस	तुलसीपुर वसपार्क	१७	२७	३	
३०	सिम्रुत गेष्टहाउस	तुलसीपुर वसपार्क	१२	२२	१	
३१	न्यु सागर होटेल	तुलसीपुर वसपार्क	१२	२४	२	
३२	श्रृजना गेष्टहाउस	तुलसीपुर वसपार्क	१२	२५	४	
३३	केसी होटेल	तुलसीपुर वसपार्क	१२	२२	४	
३४	सयपत्री होटेल	तुलसीपुर वसपार्क	१०	२०	३	
३५	कालमिाटी होटेल	तुलसीपुर वसपार्क	१३	२६	४	
३६	सिस्ने राप्ती होटेल	तुलसीपुर वसपार्क	५	५	२	
३७	रुकुमेली पीपल होटेल	तुलसीपुर वसपार्क	१४	१५	२	
३८	हरीयाली गेष्टहाउस	तुलसीपुर न्युरोड	४	१०	१	
३९	प्रकाश गेष्टहाउस	तुलसीपुर न्युरोड	९	१४	१	
४०	कुसारी होटेल एण्ड लज	तुलसीपुर न्युरोड	१८	१६	१२	
४१	धन गेष्टहाउस	तुलसीपुर न्युरोड	११	१७	४	
४२	गोल्डेन गेष्टहाउस	तुलसीपुर न्युरोड	७	१०	२	
४३	आनन्द गेष्टहाउस	तुलसीपुर न्युरोड	५	५	५	
४४	हिमालय होटेल सेकुवा कर्नर	तुलसीपुर न्युरोड	८	१६	३	
४५	साकोशी गेष्टहाउस	तुलसीपुर न्युरोड	८	१०	२	
४६	हिमचुली गेष्टहाउस	तुलसीपुर न्युरोड	१२	१६	३	
४७	जनसेवा गेष्टहाउस	तुलसीपुर न्युरोड	६	९	२	
४८	विगवेली होटेल एण्ड लज	सितलपुर रोड	१२	२०	१०	

१.१४ स्थानीय चाडपर्व, जात्रा तथा मेलाहरूको विवरण

तुलसीपुर उप-महानगरपालिकामा विभिन्न धर्म सम्प्रदाय र जातजाती तथा भाषाभेषका समुदायका मानिसहरूको बसोबास रहेको छ । यहाँ प्राय हिन्दु धर्ममा आस्था राख्ने मानिसहरू रहन्छन् । त्यसैगरी बौद्ध, इस्लाम र क्रिस्चियन धर्म मान्ने मानिसहरूको समुदाय पनि छन् । सबै जातजाति र सम्प्रदायका आ-आफ्नै खाले धर्म संस्कृति र चालचलनहरू छन् । यहा धर्म समुदायहरूले उत्सव तथा विशेष चाडपर्वहरू मानिसहरूले श्रद्धापूर्वक आयोजन गरी मनाउने गर्दछन् ।

क्र.स.	धर्म समुदाय	चाड पर्व /उत्सव
१	हिन्दु	बडादशैं, तिहार, माघी, महाशिवरात्री, हरितालिका तिज, व शन्तपञ्चमी, कृष्ण जन्माष्टमी, होली, चैते दशैं, अक्षय तृतीया, हरिशयनी-हरिबोधनी एकादशी, नागपञ्चमी, जनैपूर्णिमा, कुशे औंसी, कोजाग्रत पूर्णिमा, स्वस्थानी पूर्णिमा,गाइजात्रा आदि ।
२	थारु	माघी,दशैं, कृष्ण जन्माष्टमी, अटवारी, होली,
३	क्रिस्चियन	ख्रिष्मस
४	मुस्लिम	ईद, वकरईद, इदुलफितर, रमजान
५	बौद्ध	बुद्धजयन्ती, ल्होसार पर्वहरू

मेला तथा जात्रा को विवरण

क्र.स.	मेला तथा जात्रा	वडा	स्थान	समय
१	कृष्णाअष्टमी मेला	९	दुधेना कृष्णमन्दिर	भाद्र महिना
२	कृष्णाअष्टमी मेला	११	बेलटाकुरा	भाद्र महिना
३	शीवरात्री मेला	१२	शीतलपुर	फागुण
४	गाइजात्रा	५	तुलसीपुर	श्रावण
५	माघी मेला	१५	कोठरी/हरिपौरी	माघ

खण्ड २ : भू-उपयोग

तुलसीपुर उपमहानगरपालिकाको कूल क्षेत्रफल ३८४.४५ रहेको छ । जसमध्ये सबैभन्दा बढी खेतीयोग्य जमिन १७२.१२, वनजंगल १४५.८०, बुट्यान/भाँडी ३३.१६, खोला/वगर क्षेत्र ४.८७, आवादी क्षेत्र २१.१० र बाभ्रो/चट्टान/भिर पाखा ७.४० रहेको छ ।

उपमहानगरपालिकाको भू-उपयोग विवरण

क्र.सं.	विवरण	क्षेत्रफल
१.	खेतीयोग्य जमिन	१७२.१२
२.	वनजंगल	१४५.८०
३.	बुट्यान	३३.१६
४.	खोला/वगर	४.८७
५.	आवादी क्षेत्र	२१.१०
६.	बाभ्रो जमिन/चट्टान भुभाग	७.४०

खण्ड २ : जनसाङ्खिक विवरण

तुलसीपुर उप.म.न.पा.कामा कूल जनसंख्या १४९६४७ रहेको छ जसमध्ये महिला ७६५०४, पुरुष ७३१४३ र सबैभन्दा बढी जनसंख्या वडा नं. ६ मा १४५९१ र सबैभन्दा कम वडा नं. २ मा ५०१५ रहेको छ। जनसंख्या बृद्धी दरको हिसाबले वडा नं. ६ र ५ तथा वडा नं. ७ मा अत्यधिक रहेको छ। वडा नं. २, १३, १०, ११ र १ मा जनसंख्या तुलनात्मक रूपले कम रहेको देखिन्छ। जनसंख्याको पूर्ण विवरण देहाय बमोजिम तालिकाहरुमा क्रमशः प्रस्तुत गरिएको छ।

परिवार मूलीको लिङ्ग अनुसार घरपरिवार संख्या

वडा नं.	जम्मा घर परिवार	परिवार मूलीको लिङ्ग		जनसंख्या			परिवार को औषत आकार	क्षेत्रफल/व.मि	जनघनत्व	लिङ्ग अनुपात
		महिला	पुरुष	पुरुष	महिला	जम्मा				
१	११७४	२६८	६०६	२७१५	२५४२	५६५७	४८	१५८८	२८४५५७३	६२%
२	१०४८	२३७	८११	२४३७	२५७८	५०१५	४८	१३१५	३८४२५१२	६५%
३	१५८०	६८३	१२५७	४४६७	४७५६	९२२३	४७	५५६३	१६५१७५१८	६४%
४	१८२७	३५४	१४७३	३५१५	४१२३	८०३८	४४	३६३८	२२०५४५६	६५%
५	२७५६	६३६	१८६०	५७६१	५५४३	११३०४	४१०	१६२	६५७७१७७८	१०४%
६	३६५१	१०५५	२५५६	७१२०	७४७१	१४५९१	४१०	७५२	१५४०१२५३	६५%
७	२८१७	१०६१	१७५६	६१४५	६३१५	१२४६०	४४	१२७४	६७८१०२२	६७%
८	१५१५	५५६	६१५	२५६१	३१६५	६१३०	४१०	१०१३	५७१२५५४	६३%
९	१७५६	६००	११५६	३५५८	३६२७	७१८५	४११	५६७	१२०३१५१८	६८%
१०	१३६१	३६३	६५८	२६१८	२६८८	५३०६	३५	१७१२६	३०७१४१६	६७%
११	१८२३	५५३	१२७०	३८७५	४१०२	७९७७	४४	१७४५	४५६१०८५२	६४%
१२	१८२५	२५६	१५७३	३७४५	४०४३	७७८८	४३	१५७७	४५३८४५१	६३%
१३	१४२२	५०७	६१५	२५५२	३१५०	६१०२	४३	५२३	११६१६७३	६४%
१४	१३१५	३७४	६४१	२५५५	३०७७	६०३२	४६	२०५७	२५३२४२६	६६%
१५	१५३६	२७३	१२६३	३२४६	३४६२	६७०८	४४	१४३२	४६८१४३५८	६४%
१६	१५५४	५५४	६६०	३१६७	३४८८	६६५५	४३	१७११	३८८५५३८	६१%
१७	१८५७	५६२	१३३५	३७२२	४१११	७८३३	४११	१६१७	४८७१४३	६१%
१८	२२४२	५३६	१७०६	४५५३	४७६५	९३१८	४२	१६२४	५७६१२३१५	६६%
१९	१४३५	१८३	१२५२	३१५१	३०५४	६२८५	४४	३३४२	१८८१०६१	१०३%
जम्मा	३४५७८	६५८५	२४५८७	७३१४३	७६५०४	१४५९१	४३	३८४१०७	३८५६३४७	६६%

यस तुलसीपुर उपमहानगरपालिकाको कूल जनसंख्या १,४९,६४७ रहेको छ। यहाँ ३४९७८ घरधुरी रहेका छन्। जसमध्ये २४९८७ घरमूली पुरुष तथा ९९८५ घरधुरीको घरमूली महिला रहेका छन्। परिवारको औषत बनावट ४.४ को रहेको देखिन्छ। यस सम्बन्धी थप विवरण तालिकामा क्रमशः दिइएको छ।

पद / InE cg; f/ th; lk/ pkdxfgu/kflnsfsf]hg; Vof

उमेर समूह	पुरुष	महिला	जम्मा
0-4	5656	5388	11044
5-9	6603	6356	12959
10-14	7779	7577	15356
15-19	8637	8273	16910
20-24	9652	9250	18902
25-29	10591	10191	20782
30-34	11693	11238	22931
35-39	12332	11852	24184
40-44	13078	12536	25614
45-49	13667	13156	26823
50-54	14122	13733	27855
55-59	14567	14273	28840
60-64	14988	14788	29776
65-69	15391	15278	30669
70-74	15778	15733	31511
75-79	16149	16156	32305
80-84	16503	16538	33041
85-89	16841	16873	33714
90-94	17162	17156	34318
95+	17478	17433	34911
जम्मा	130577	125420	256000
प्रतिशत	51.4%	48.6%	100%

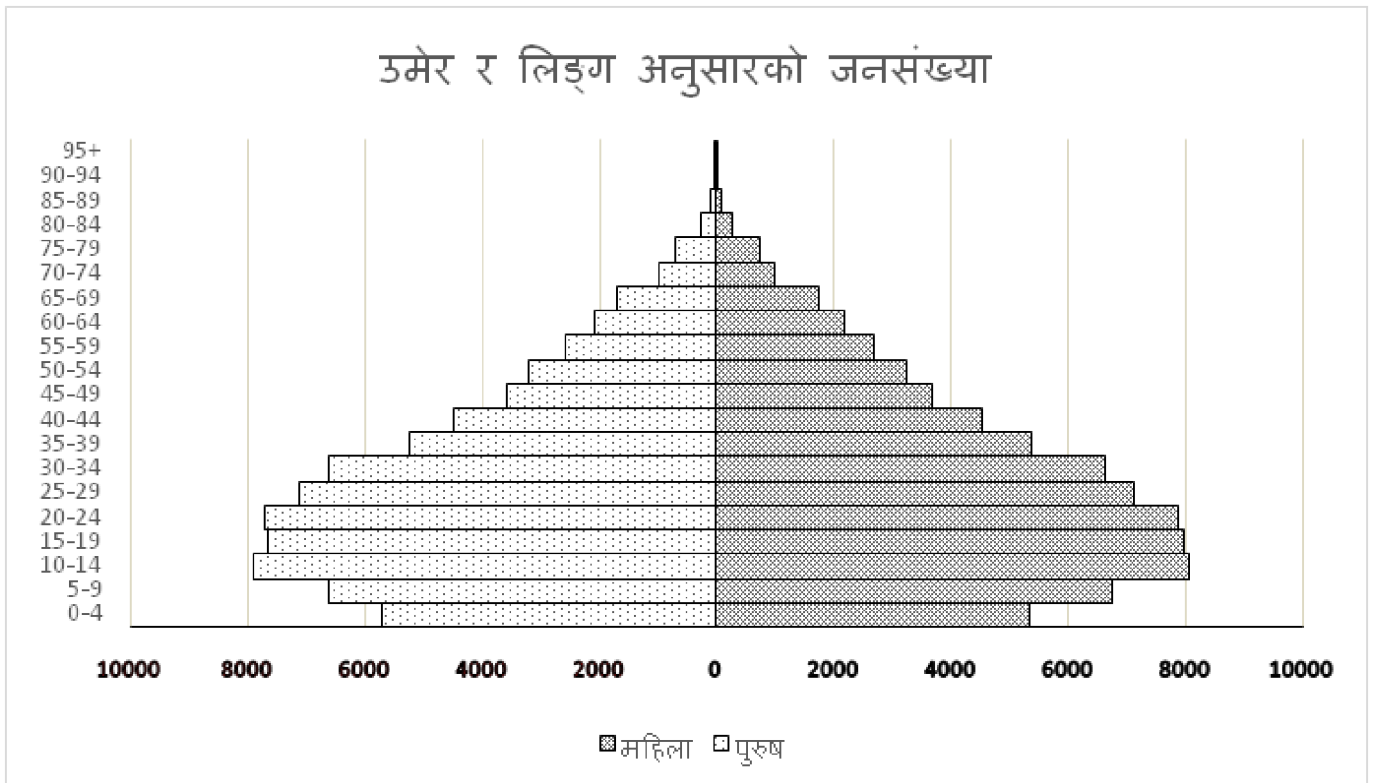

वडा गत रूपमा लिङ्ग अनुसार जनसंख्या, लिङ्ग अनुपात, क्षेत्रफल र जनघनत्व

वडानं.	लिङ्ग		जम्मा	लिङ्ग अनुपातप्रति सय महिला	क्षेत्रफलव.कि.मि.	जनघनत्वप्रति व.कि.मि.
	पुरुष	महिला				
१	२७१५	२५४२	५२५७	५२%	१५१८८	२८४।५५७३
२	२४३७	२५७८	५०१५	५५%	१३।०५	३८४।२५१२
३	४४६७	४७५६	९२२३	५४%	५५।६३	१६५।७५१८
४	३५१५	४१२३	८०३८	५५%	३६।३८	२२०।५४५६
५	५७६१	५५४३	११३०४	१०४%	१।६२	६५७७।७७८
६	७१२०	७४७१	१४५९१	५५%	७।५२	१५४०।२५३
७	६१४५	६३१५	१२४६०	५७%	१२।७४	५७८।०२२
८	२५६१	३१६५	६१३०	५३%	१०।७३	५७१।२५५४
९	३५५८	३६२७	७१८५	५८%	५।५७	१२०३।५१८
१०	२६१८	२६८८	५३०६	५७%	१७।२६	३०७।४१६
११	३८७५	४१०२	७९७७	५४%	१७।४५	४५६।०८५२
१२	३७४५	४०४३	७७८८	५३%	१५।७७	४५३।८४५१
१३	२५५२	३१५०	६१०२	५४%	५२।३	११६।६७३
१४	२५५५	३०७७	६०३२	५६%	२०।५७	२५३।२४२६
१५	३२४६	३४६२	६७०८	५४%	१४।३२	४६८।४३५८
१६	३१६७	३४८८	६६५५	५१%	१७।११	३८८।५५३८
१७	३७२२	४१११	७८३३	५१%	१६।०७	४८७।४३
१८	४५५३	४७६५	९३१८	५६%	१६।२४	५७६।२३१५
१९	३१५१	३०५४	६२०५	१०३%	३३।४२	१८८।०६१
जम्मा	७३१४३	७६५०४	१४९६४७	५६%	३८४।०७	३८५।६३४७

१.४ नागरिकता अनुसार जनसंख्या

वडा नं.	नागरिकता		जम्मा
	नेपाली	भारतीय	
१	५६५७	०	५६५७
२	५०१५	०	५०१५
३	५२२०	३	५२२३
४	८०३८	०	८०३८
५	११२७५	२५	११३०४
६	१४५७७	१४	१४५९१
७	१२४५१	५	१२४६०
८	६१२७	३	६१३०
९	७१७७	८	७१८५
१०	५३०४	२	५३०६
११	७५७०	७	७५७७
१२	७७७५	५	७७८०
१३	६१०२	०	६१०२
१४	६०३२	०	६०३२
१५	६७०८	०	६७०८
१६	६६५५	०	६६५५
१७	७८३१	२	७८३३
१८	५३४५	५	५३५०
१९	६२८५	०	६२८५
जम्मा	१४५५५६	५१	१४५६०७
प्रतिशत	५५।५%	०।१%	१००%

१.५ मातृभाषा अनुसार जनसंख्या

वडा नं.	मातृभाषा						जम्मा
	नेपाली	थारु	मगर खाम	अवधी	हिन्दी	अन्य	
१	५६४४	०	१२	१	०	०	५६५७
२	४०१८	५५७	०	०	०	०	५०१५
३	५२०५	६	७	०	५	०	५२२३
४	७७५२	१२५	१५७	०	०	०	८०३८
५	१०७६१	५७	१३६	४	३४६	०	११३०४
६	१३१५५	११२७	०	०	२५२	१७	१४५५१
७	१०५१७	१३२७	११	७	७३	१२५	१२४६०
८	५४२१	६५५	०	०	१०	०	६१३०
९	६५४५	११०	३२	१०	८८	०	७१८५
१०	३५६३	१३४३	०	०	०	०	५३०६
११	६०६४	१८३५	०	०	०	७८	७९७७
१२	५४८१	२२४७	०	०	१७	४३	७७८८
१३	५७५५	२६५	०	०	७	६७	६१०२
१४	२५४१	३०७८	०	११	२	०	६०३२
१५	३५३७	३०३८	०	०	०	१३३	६७०८
१६	४५४८	२०५७	०	०	७	४३	६६५५
१७	५५६४	२१५०	४१		३१	४७	७८३३
१८	६५६५	२६४८	५	०	५६	८४	९३५८
१९	५७५५	४७८	०	१८	३४	०	६२८५
जम्मा	१२४०३५	२३५५५	४०१	५१	५२८	६३७	१४५६४७

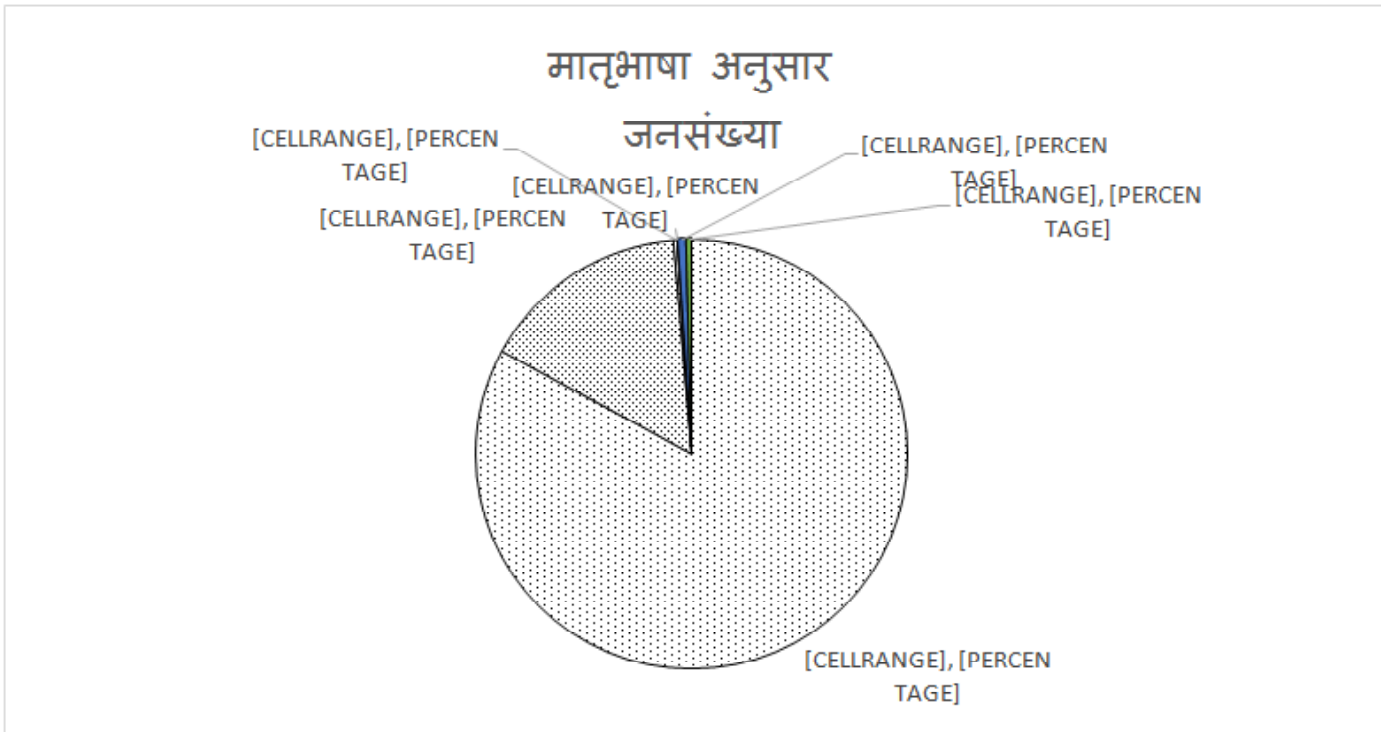

२.६ जाति अनुसारको जनसंख्या

वडा नं.	पहाडिवहाम ण/क्षेत्री/ठ कुरी Dasnami Sanyasi	मधेसीबहाम ण/क्षेत्री/रा जपुत	पहाडिजन जाती आदिवासी	तराईजन जाती आदिवासी tharu	पहाडि लित	मधेसी दलित	मुस्लि म	पहाडि अन्य	तराई अन्य	जम्मा
१	४३७८	०	६७५	०	५८५	०	०	१५	०	५६५७
२	३१७२	७	३६०	५५७	४५२	०	६	१२	५	५०१५
३	६७०५	२१	१२६२	६	११६७	२	२३	३७	०	५२२३
४	५७२५	२८	१६०७	१२५	४५८	३	०	४३	५	८०३८
५	७७१८	२६८	१५०३	५७	१०७३	५६	५५२	५४	२३	११३०४
६	११३८८	५६	७४२	११२७	१०२७	२७	१३२	०	५२	१४५५१
७	५२२२	४२	८५५	१३२७	८७६	३४	६४	०	०	१२४६०
८	४७३८	५	२५५	६५५	३२२	११	२५	१७	१०	६१३०
९	५५५२	४७	७३२	११०	५५७	३७	५१	१४	५	७१८५
१०	३६३२	०	१०४	१३४३	२०५	०	०	२२	०	५३०६
११	५४४७	०	३१६	१८३५	३४५	०	०	३४	०	७५७७
१२	४७५६	१७	३४६	२२४७	३१८	०	१७	४१	६	७७८८
१३	४३८५	०	४१५	२६५	५१५	०	७५	२७	०	६१०२
१४	२३७२	०	२५१	३०७८	३२५	०	०	०	६	६०३२
१५	३००७	०	२५३	३०३८	३५७	०	०	०	१३	६७०८
१६	४२५०	८	११८	२०५७	२११	०	०	११	०	६६५५
१७	४५७४	२१	४०४	२१५०	६४४	०	१४	२३	३	७८३३
१८	५०४२	२७	११४५	२६४८	४४२	०	७	४७	०	५३५८
१९	४४०५	०	५३८	४७८	३६७	०	६१	३६	०	६२८५
ज म्मा	१००५५२	५५१	१२४०५	२३५५५	१०६५०	१७०	१०७५	४३३	१३२	१४५६४७
प्रति शत	६७।२%	०।४%	८।३%	१५।८%	७।१%	०।१%	०।७%	०।३%	०।१%	१००%

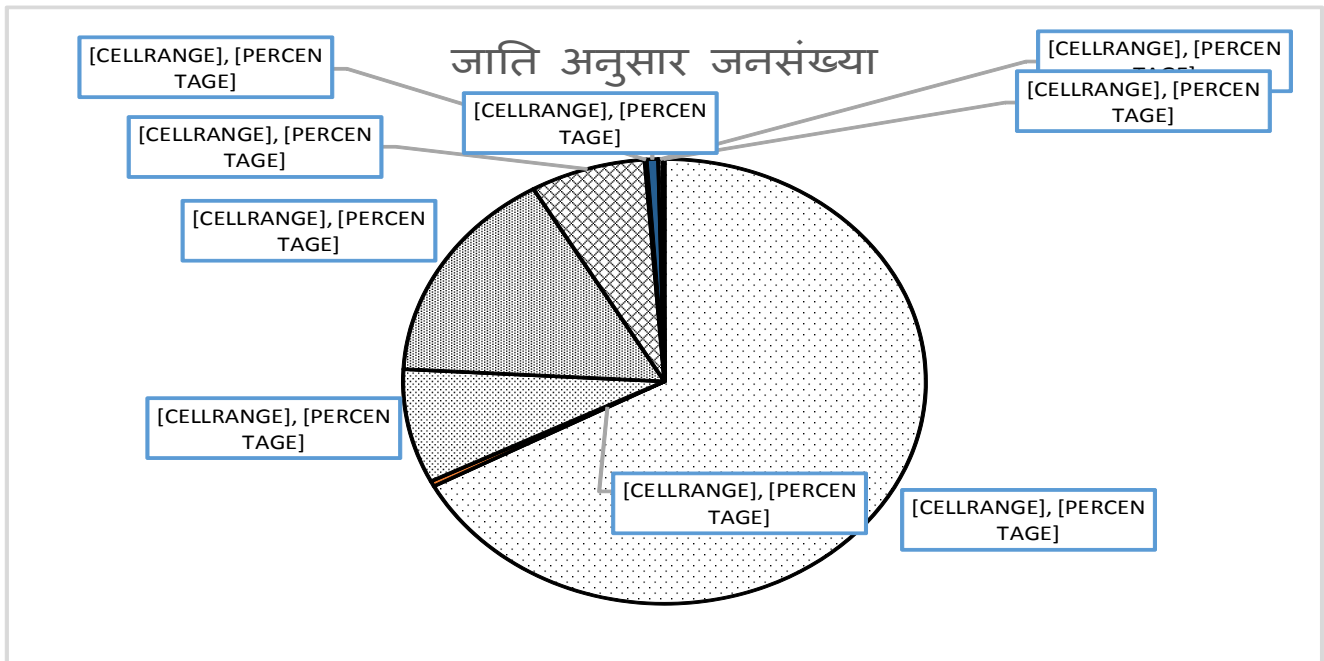

१.७ धर्म अनुसार जनसंख्या

वडा नं.	धर्म					जम्मा
	हिन्दु	बौद्ध	क्रिश्चियन	मुस्लिम	अन्य	
१	५४१३	१२	१३०	०	१०२	५६५७
२	४८१०	०	६६	६	१३३	५०१५
३	८५०४	२७	१५६	२३	११३	८७२३
४	७६३५	१५७	८८	०	१५४	८०३८
५	१०१५६	१३६	२६७	५५२	१५३	११३०४
६	१३२७४	७३	३२५	१३२	७८३	१४५५१
७	११६५३	११	२२७	६४	४६५	१२४६०
८	५८२५	०	१२८	२५	१४४	६१३०
९	६७१५	३२	२१५	५१	१२८	७१८५
१०	५०५५	०	०	०	२४७	५३०६
११	७५७५	०	१२२	०	२७६	७८७७
१२	७५२४	०	३५	१७	२१२	७७८८
१३	५६४८	०	१७७	७५	१५८	६१०२
१४	५७७७	२०	०	०	२३५	६०३२
१५	६४८५	४	१५	०	१५६	६७०८
१६	६४०१	०	७	०	२४७	६६५५
१७	७२६५	५१	११५	१४	३४४	७८३३
१८	८८७५	५	१०४	७	३६७	९३५८
१९	६०३५	०	४६	६१	१३५	६२८५
जम्मा	१४१०८५	५६८	२२३५	१०७५	४६७६	१४५६४७

धर्म अनुसार जनसंख्या

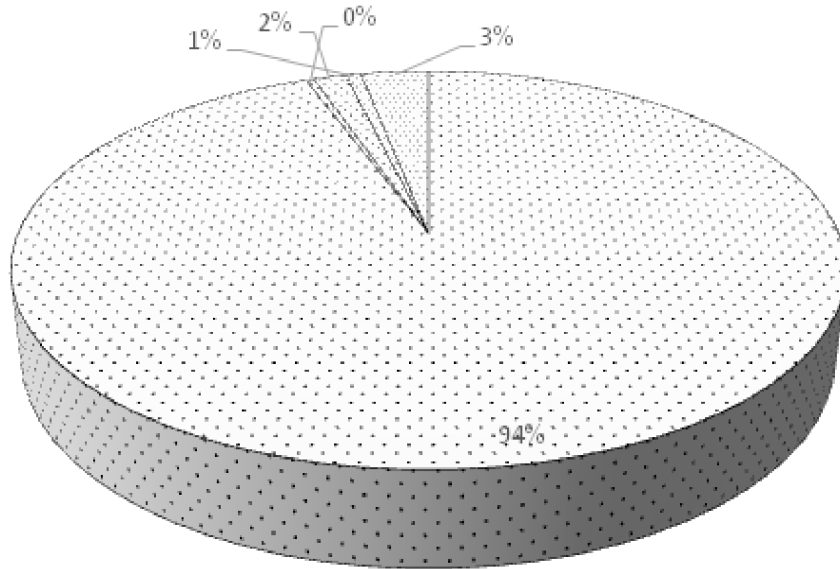

□ हिन्दु □ बौद्ध □ क्रिश्चियन □ मुस्लिम □ अन्य

१.८ 5 देखि 19 वर्ष उमेर समूहका बालबालिकाहरूको वसाई प्रवन्ध अनुसारको जनसंख्या

वडा नं.	बालबालिकाको वसाई प्रवन्ध							जम्मा
	आमावावुसँग	आमासँग	वावुसँग	वावुर सौतेनी आमासँग	आमा र सौतेनी वावुसँग	अरुनातेदारसँग	कामलगाउनेसँग	
१	११३४	३१२	२३	१४	०	८	१७	१५०८
२	१३६७	२६१	८	१७	०	४	११	१६६८
३	२१४२	७४७	४१	१०	५	४७	३८	३०३४
४	१८३३	७१२	१४	१	०	२३	१४	२५५७
५	२८३०	८६४	४४	०	०	३६	३४	३८०६
६	३२७८	५५०	११	३	८	४२	२२	४३५४
७	२६५७	५५८	७७	३४	६	५५	१५	३८८६
८	१४१३	३५६	८	२	१	१७	१६	१८१३
९	१५४५	५६१	१२	५	०	३२	१२	२१७१
१०	१०१८	३७०	५	८	०	१५	२७	१४४७
११	१५४२	३८५	४	७	६	११	५	२३६०
१२	१७५२	५२६	७	०	०	१७	८	२३१०
१३	१२४५	७५३	३०	१५	११	३७	२	२१३७
१४	१४४५	३०७	१८	२३	५	१०	५	१८१३
१५	१३०७	४४६	१२	२५	८	६	३	१८१०
१६	११६६	५६५	६	५	५	२	४	१७६१
१७	१६७२	६३२	५	२	०	१६	१३	२३४४
१८	२१६७	५४८	१७	०	१	१५	२२	२७७४
१९	११६४	५५२	११	१२	३	८	१४	१७६४
जम्मा	३३१२१	१०५२५	३६१	१५१	६३	४०५	२८६	४५३५६

5 देखि 16 वर्ष उमेर समूहका बालबालिकाहरूको वसाई प्रवन्ध अनुसारको जनसंख्या

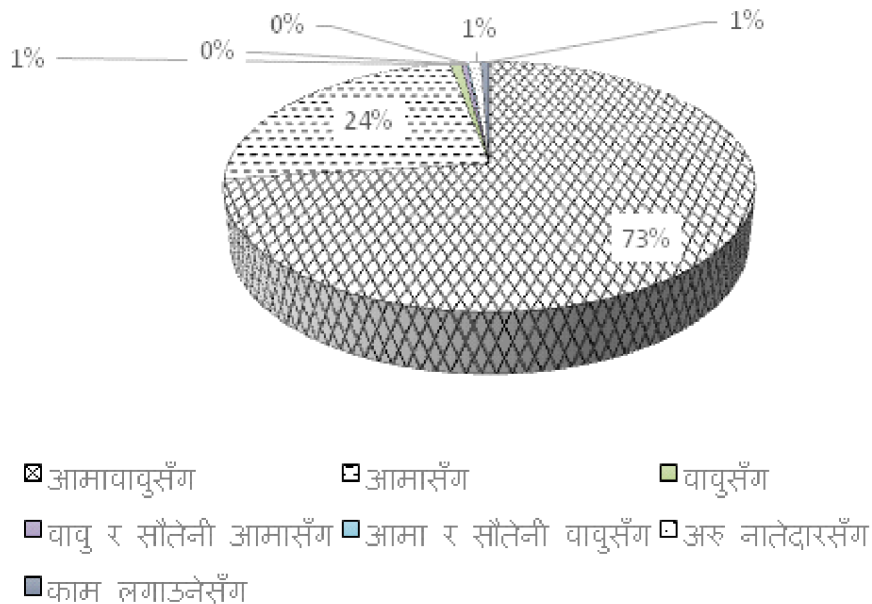

१.८ वैवाहिक अवस्था अनुसारको जनसंख्या

वडा नं.	वैवाहिक अवस्था							जम्मा
	विवाह नभएको	एक विवाह	बहुविवाह	पुनर्विवाह	विधुर/विवाह	पारपाचुके	छुट्टिएको	
१	२०८६	३४७३	५३	०	२	२	१	५६५७
२	२०८८	२८५३	२८	१	३	२	०	५०१५
३	३१८६	५५०५	७०	५	३४	७	१६	९२२३
४	२८११	५१५७	३३	७	१५	५	६	८०३८
५	३५११	७२५४	३७	५	२६	८	१५	११३०४
६	४६८८	५७५२	७४	१	१८	४	१४	१०५५१
७	४५३३	७८५५	३३	५	२०	२	८	१२४६०
८	२१८२	३८५३	३५	५	३	४	४	६१३०
९	२४६१	४६४२	४७	२	११	२	२०	७१८५
१०	१५०५	३३५७	१५	६	५	०	१८	५३०६
११	२८११	५१२२	२७	५	२	१	५	७५७७
१२	२७३३	५०२८	२०	२	१	१	३	७७८८
१३	२०६७	३५८६	३७	४	५	०	३	६१०२
१४	२१५८	३८२४	२८	५	५	०	४	६०३२
१५	२११६	४५६७	१७	२	४	२		६७०८
१६	२१८६	४४५३	११	०	३	०	२	६६५५
१७	२६८५	५१३१	११	०	१	१	४	७८३३
१८	३१४३	६१७२	३४	२	३	२	२	९३५८
१९	२१३४	३५८२	२४	४	१३०	०	११	६२८५
जम्मा	५१८८४	९६५३०	६७८	७३	२५५	४३	१४०	१४५६४७

वैवाहिक अवस्था अनुसारको जनसंख्या

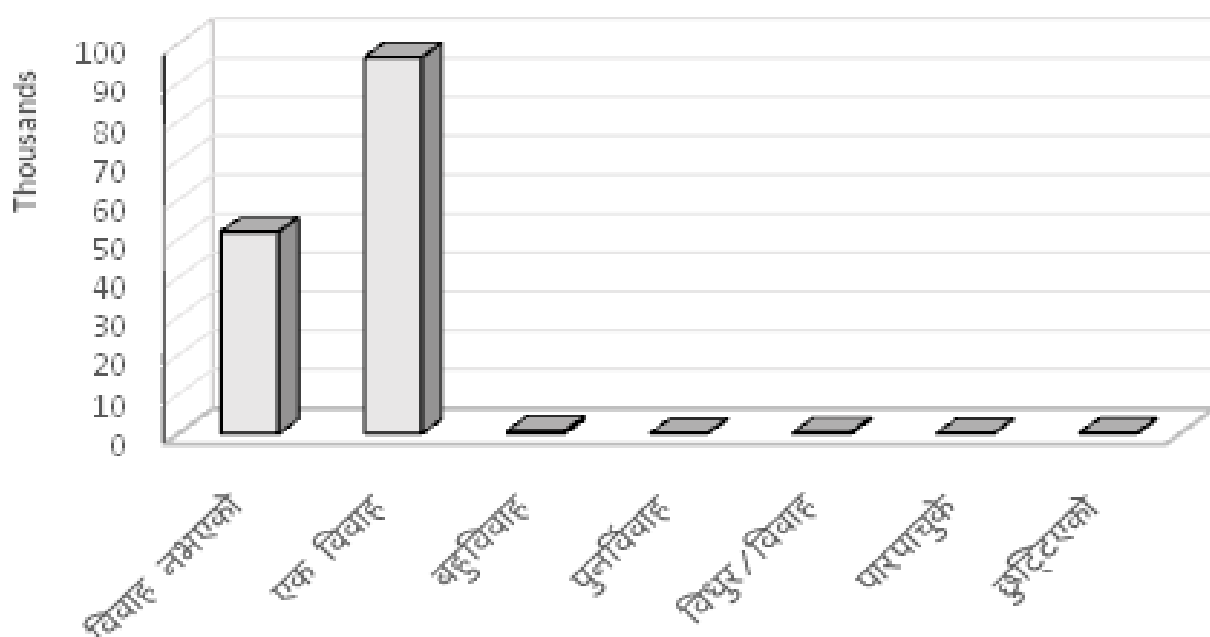

१.१० पहिलो विवाह गर्दाको उमेर अनुसारको जनसंख्या

वडानं.	उमेर समूह (वर्षमा)							जम्मा
	१२-१५	१६-१९	२०-२४	२५-२९	३०-३४	३५-४०	४०	
१	२८१	३८६३	३५६	७८	२६	२	२	४६४८
२	१८३	३७५१	५७२	१३२	३०	७	२	४७१७
३	४२७	६८४१	१०१५	१८५	३३	१५	४	८५२०
४	३५५	६३२५	८१७	१७६	२८	५	८	७७२२
५	८११	६५४५	१५६८	२१५	३४	१३	५	१५५५५
६	१२४५	३४१६	२५४८	१०५३	१२५	४२	७	८८८४
७	७७८	७२२३	२५१२	५७७	५५	११	४	११५६०
८	४५३	३६६७	५१५	२१०	२१	११	३	५२८०
९	५२४	४४५५	५७२	२६०	३७	३	२	६२५३
१०	३४१	३२८१	७६२	१८७	३७	३	२	४६१३
११	४०२	५११२	११३२	२६५	४४	८	५	६५६८
१२	४०८	५३४७	५७८	२०२	२५	६	४	६५७४
१३	६५८	३५७१	३६५	१४५	१४	३	१	५२०५
१४	४८६	४०५३	६४८	१५८	१६	५	२	५३६८
१५	४५४	४५१५	५५३	२१२	६०	७	३	५८०४
१६	४८८	४५५४	५०४	२३३	४६	८		५८७३
१७	३५७	५८७५	६११	१२०	१५	४	३	७०२५
१८	४१७	६७३२	७२४	३५७	७१	८	४	८३१३
१९	३७८	४१८५	६५६	२०१	४२	११	७	५४८०
जम्मा	५५३४	५४१५१	१५०५२	५०१४	७६७	१७६	६८	१२८८०२

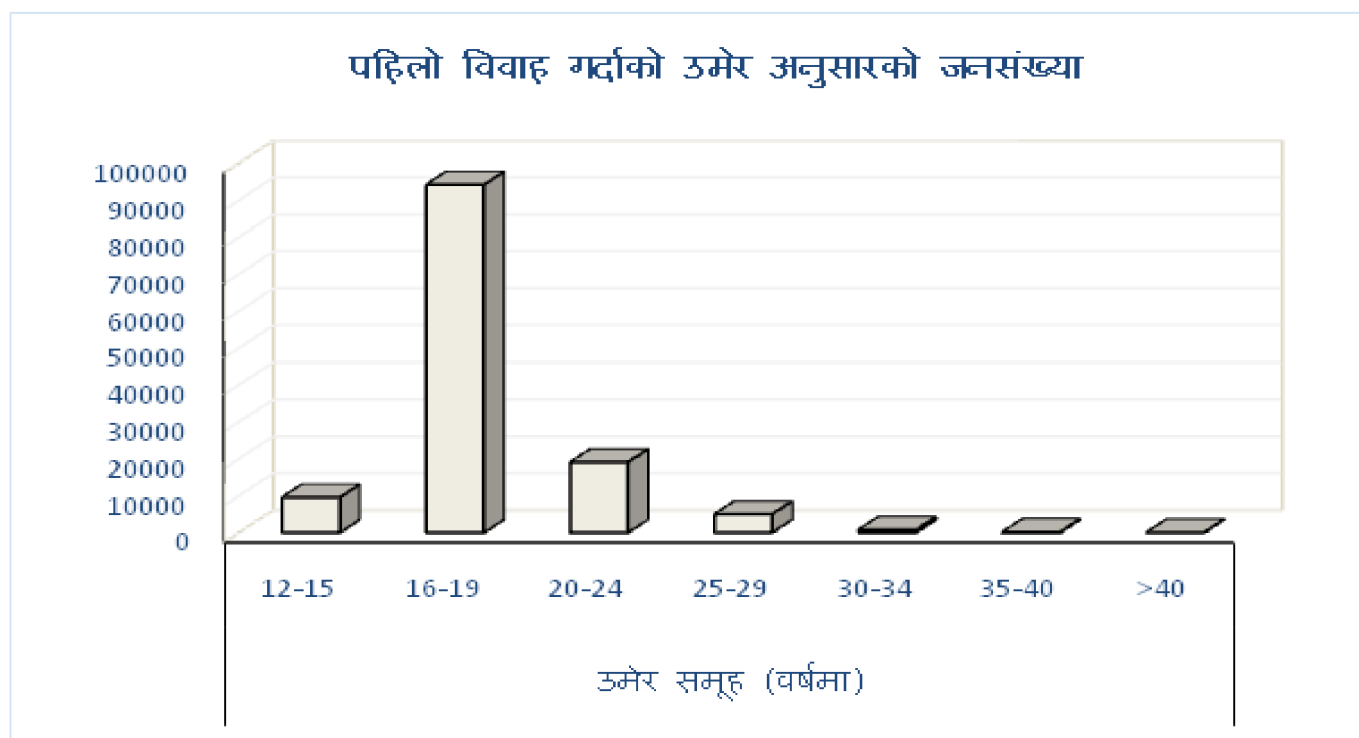

वडा नं.	पहिलो विवाहगर्दाको औषत उमेर
१	१८१०
२	१८१३
३	१८१४
४	१८१६
५	१८१५
६	१८१७
७	१८१५
८	१८१८
९	१८१९
१०	१८१६
११	१८१०
१२	१८१७
१३	१८१९
१४	१८१३
१५	१८१२
१६	१८१४
१७	१८१८
१८	२०१०
१९	१८१८
जम्मा	१८१९

२.११ उमेर र लिङ्ग अनुसारको वडाको जनसंख्या

वडा नं.	लिङ्ग	उमेरसमूह (वर्षमा)																	जम्मा	काम गर्ने उमेर	%		
		०-४	५-९	१०-१४	१५-१९	२०-२४	२५-२९	३०-३४	३५-३९	४०-४४	४५-४९	५०-५४	५५-५९	६०-६४	६५-६९	७०-७४	७५-७९	८०-८४				८५-८९	९०
१	पुरुष	२८१	१७५	२५८	४५३	२३३	२०७	१५४	१५५	१३५	११६	१०४	६२	६२	५१	३५	२५	७	११	३	२७१५	१७३३	६४%
	महिला	३२२	२३७	२५५	३७२	२७४	२५१	२६७	१८८	१५०	११८	१२३	६५	८३	४५	३८	२७	६	६	२	२५४२	१८७८	६४%
	जम्मा	६०३	४१२	५१३	८२५	५०७	४५८	४२१	३२३	३२५	२३४	२२७	१८७	१२७	९६	७३	५२	१३	१७	५	५२५७	३६११	६४%
२	पुरुष	२८७	२८४	२७५	२५३	१५१	१५४	१४७	१०७	१२४	६४	६८	४८	६२	२७	१५	१२	६	१	१	२४३७	१४४३	५९%
	महिला	४१८	४१५	४०६	३९०	४०५	३९४	३७५	३०५	२२५	२५८	१८७	१७४	१२१	९३	५३	२५	१०	६	१	२५७८	१५३३	५९%
	जम्मा	७०५	७०१	६८१	६४३	५५६	५४९	४८२	४१२	३४९	२८३	२८५	२५८	१९९	१२०	६८	३७	१६	७	२	५०१५	२९७६	५९%
३	पुरुष	४७२	५७०	५१७	४७८	३५५	२२३	२२६	२१२	१७८	१६६	१३६	१३७	११२	६८	३०	२४	८	३	३	४४६७	२५३१	५७%
	महिला	५०६	४५२	५१५	५२३	५०७	४३६	३७४	२४८	२६५	१८२	१८७	१३२	१७८	१०७	६८	३६	२७	६	०	४७५६	२८५४	६०%
	जम्मा	९७८	१०२२	१०३२	९८५	८६२	६९७	६०४	४६६	३६६	३५०	३२३	३१५	२९०	१७५	९६	६६	५१	१३	३	९२२३	५३८५	५८%
४	पुरुष	४५२	४०८	४१२	३७८	३५६	२७५	१६६	१७८	१६४	१४५	१३६	१२५	६३	५६	२६	१५	४	१	१	३५१५	२२४४	५७%
	महिला	४३२	३८५	३५५	३८७	३६४	३७८	२१२	२१२	२१३	१५६	१४७	१३२	११२	६७	३१	२२	७	४	४	४१२३	२४६८	६०%

୫	ପୁରୁଷ	୫୯୨	୫୦୮	୫୧୨	୬୩୮	୬୫୬	୬୭୫	୧୧୬	୧୭୮	୧୬୫	୧୫୧	୧୬୬	୧୨୫	୧୬	୫୬	୬୬	୧୧	୫	୧	୩୧୧୫	୨୨୫୫	୫୭%	
	ମହିଳା	୫୩୨	୬୮୧	୬୧୧	୬୮୭	୬୬୫	୬୭୮	୬୧୨	୬୧୨	୬୧୬	୧୫୭	୧୬୬	୧୬୬	୧୧୨	୧୧୭	୬୧	୬୧	୭	୫	୫୧୨୩	୨୫୬୮	୬୦%	
	ଜମ୍ମା	୧୧୨୪	୧୧୮୯	୧୧୨୪	୧୩୨୫	୧୩୨୧	୧୩୫୩	୧୩୧୨	୧୩୧୬	୧୩୧୬	୩୧୩	୩୧୭	୩୧୩	୨୩୭	୨୭୩	୧୧୭	୧୧୭	୧୬	୧୦	୮୨୩୮	୪୮୧୩	୫୮%	
୬	ପୁରୁଷ	୬୫୫	୬୫୧	୫୮୭	୫୫୫	୫୧୫	୫୧୮	୬୭୧	୬୬୭	୬୬୬	୬୭୬	୬୧୨	୮୫	୭୫	୬୫	୬୫	୧୧	୫	୬	୫୭୬୧	୬୫୬୮	୬୨%	
	ମହିଳା	୬୩୫	୫୫୫	୫୭୦	୫୮୬	୫୫୫	୫୬୬	୬୮୫	୬୭୨	୬୬୮	୬୧୬	୧୧୭	୧୦୨	୭୬	୬୧	୧୧	୧୫	୭	୫	୫୫୫୬	୬୫୫୦	୬୨%	
	ଜମ୍ମା	୧୨୯୦	୧୨୦୬	୧୧୫୭	୧୧୪୧	୧୦୭୩	୧୧୮୪	୧୩୫୬	୧୩୫୩	୧୩୮୩	୧୩୧୬	୧୩୧୩	୧୮୭	୧୫୧	୧୨୬	୧୨୬	୨୬	୧୦	୧୦	୧୧୩୧୭	୧୩୧୧୦	୬୨%	
୭	ପୁରୁଷ	୭୮୨	୭୫୧	୭୬୫	୭୩୨	୬୬୮	୬୮୬	୫୫	୫୫୭	୬୬୦	୬୮୫	୬୬୬	୧୦୮	୧୫୬	୧୮	୬୬	୬୬	୧୧	୧୫	୭୧୦	୫୩୦୩	୬୦%	
	ମହିଳା	୬୮୫	୬୫୭	୮୫୦	୭୮୫	୬୫୬	୬୫୦	୬୬୨	୫୬୬	୬୬୬	୬୫୫	୬୫୫	୧୫୫	୧୨୨	୮୭	୫୫	୬୫	୬୫	୧୨	୭୫୭	୫୮୬୮	୬୬%	
	ଜମ୍ମା	୧୪୬୭	୧୪୦୮	୧୬୧୫	୧୪୧୭	୧୨୨୪	୧୨୩୬	୧୧୧୧	୧୧୧୭	୧୩୧୬	୧୩୪୧	୧୩୨୧	୧୬୩	୧୭୭	୧୬୩	୧୬୩	୧୩୦	୨୬	୨୬	୧୩୬୮	୧୧୧୭୧	୬୩%	
୮	ପୁରୁଷ	୮୭୭	୭୮	୬୫୧	୬୬୮	୫୬୬	୫୬୮	୬୮୭	୬୮୬	୬୮୧	୧୫୫	୧୩୫	୧୩୬	୧୩୫	୭୫	୬୫	୬୫	୬୫	୫	୬	୬୧୫୫	୬୬୦୬	୫୮%
	ମହିଳା	୫୫୮	୬୫୮	୭୧୦	୬୦୭	୬୦୬	୫୫୮	୫୫୫	୬୮୮	୬୫୫	୫୫୫	୬୬୬	୬୮୧	୧୬୧	୧୨୬	୧୫	୫୫	୬୭	୬	୬	୬୩୫୫	୫୦୦୬	୬୫%
	ଜମ୍ମା	୧୩୩୫	୧୪୪୬	୧୩୬୧	୧୨୧୫	୧୧୭୬	୧୨୩୬	୧୧୧୧	୧୩୫୬	୧୩୪୧	୧୩୪୧	୧୩୪୧	୧୩୫୬	୩୧୧	୩୧୧	୧୧୧	୧୧୦	୧୩	୧୩	୧୩୬୧୦	୧୦୦୧୨	୬୧%	
୯	ପୁରୁଷ	୯୮୮	୯୫୬	୯୮୬	୯୫୫	୯୧୨	୧୮୨	୧୭୨	୧୫୧	୧୬୩	୧୨୬	୧୩୬	୧୫୬	୮୫	୭୫	୫୮	୬୧	୬	୬	୯୬୧୮	୧୬୦୫	୬୧%	
	ମହିଳା	୧୫୫	୧୫୧	୯୧୩	୯୫୦	୯୬୬	୯୧୮	୧୮୨	୧୫୬	୧୨୮	୮୬	୧୫୫	୭୬	୭୫	୫୦	୧୧	୧୧	୫	୬	୯୬୮	୧୭୬୧	୬୬%	
	ଜମ୍ମା	୧୪୪୩	୧୧୦୭	୧୮୯୯	୧୯୧୫	୧୮୭୮	୧୭୧୦	୧୬୧୦	୧୬୬୬	୧୬୬୬	୩୧୨	୩୧୨	୩୧୨	୩୧୨	୩୧୨	୩୧୨	୧୧୦	୧୧୦	୧୧୦	୧୯୩୬	୩୩୬୬	୬୩%	
୧୦	ପୁରୁଷ	୩୫୫	୫୫	୫୭୨	୬୫୬	୬୬୬	୬୫୮	୬୬୭	୬୦୨	୧୮୨	୧୬୬	୧୧୫	୧୧୫	୧୧୫	୮୫	୭୮	୬୮	୬୧	୫	୬୮୦୫	୨୬୮୭	୬୨%	
	ମହିଳା	୬୭୫	୫୬୬	୫୬୨	୬୫୬	୬୬୬	୬୫୬	୬୬୬	୬୫୬	୬୫୬	୬୫୬	୬୫୬	୬୫୬	୬୫୬	୬୫୬	୬୫୬	୬୫୬	୬୫୬	୬୫୬	୬୫୬	୬୫୬	୬୫୬	୬୫୬%
	ଜମ୍ମା	୧୦୩୦	୧୧୧୧	୧୧୩୪	୧୨୧୨	୧୨୩୨	୧୨୩୨	୧୨୩୨	୧୨୩୨	୧୨୩୨	୧୨୩୨	୧୨୩୨	୧୨୩୨	୧୨୩୨	୧୨୩୨	୧୨୩୨	୧୨୩୨	୧୨୩୨	୧୨୩୨	୧୨୩୨	୧୨୩୨	୧୨୩୨	୧୨୩୨%
୧୧	ପୁରୁଷ	୬୬୭	୫୬୬	୬୫୬	୬୫୮	୬୬୬	୬୫୫	୬୫୫	୬୫୫	୬୫୫	୬୫୫	୬୫୫	୬୫୫	୬୫୫	୬୫୫	୬୫୫	୬୫୫	୬୫୫	୬୫୫	୬୫୫	୬୫୫	୬୫୫	୬୫୫%
	ମହିଳା	୬୭୨	୫୫	୫୬୭	୫୫୬	୬୬୬	୬୬୬	୬୬୬	୬୬୬	୬୬୬	୬୬୬	୬୬୬	୬୬୬	୬୬୬	୬୬୬	୬୬୬	୬୬୬	୬୬୬	୬୬୬	୬୬୬	୬୬୬	୬୬୬	୬୬୬%
	ଜମ୍ମା	୧୩୩୯	୧୧୧୧	୧୨୨୫	୧୨୨୫	୧୨୨୫	୧୨୨୫	୧୨୨୫	୧୨୨୫	୧୨୨୫	୧୨୨୫	୧୨୨୫	୧୨୨୫	୧୨୨୫	୧୨୨୫	୧୨୨୫	୧୨୨୫	୧୨୨୫	୧୨୨୫	୧୨୨୫	୧୨୨୫	୧୨୨୫	୧୨୨୫%

१३	पुरुष	३२६	३५६	३४२	३३७	२४५	१५८	१५५	१३३	१२७	११५	८३	७४	७६	२६	१३	१०	२	१	२५५२	१७३५	५५%	
	महिला	३४५	४३५	३४१	३५८	२५२	२०४	१६२	१३८	१३५	१२२	८५	८५	७३	३३	१७	१२	५	२	३१५०	१७५७	५७%	
	जम्मा	६७१	७९१	६८३	६९५	४९७	३६२	३१७	२७१	२६२	२५७	१६७	१६३	१४९	५९	३०	२२	७	३	६१०२	३४९२	५८%	
१४	पुरुष	२५६	२८५	३१७	३५७	३६६	२४७	२१७	१८२	१४५	११२	१०७	१०२	१०३	५६	२६	१५	७	८	३	२५५५	१८३५	६२%
	महिला	२८५	३२२	३४८	३४४	३६१	२५३	२२३	१८६	१४८	११७	११०	१०५	११०	५८	२८	२३	५	६	१	३०७७	१८४७	६०%
	जम्मा	५४१	६०७	६६५	७०१	७२७	५००	४४०	३६८	३३३	२२९	२१७	२०७	२१३	११४	५४	४९	१४	१३	४	६०३२	३६८२	६१%
१५	पुरुष	२८८	३०२	३२१	३७४	३२१	२७४	२४१	२१२	१६३	१७७	१६५	१२१	५८	१०३	४७	२५	५	४	१	३२४६	२०४८	६३%
	महिला	२५८	२८२	३२८	३५२	३५८	३३७	२६७	२७८	१५७	१६२	१७०	१२४	१००	८७	५६	२३	७	४	२	३४६२	२२८५	६६%
	जम्मा	५४६	५८४	६४९	७३६	६७९	५०८	४४०	४९०	३२०	३३९	३३५	२४५	१५८	१९०	१०३	५३	१२	८	३	६७०८	४३३३	६५%
१६	पुरुष	२८७	३१२	३३४	३४६	३०५	२८५	२२५	१५१	१८१	१५७	१३५	११६	११०	५०	४३	२४	८	६	४	३१६७	१५४५	६२%
	महिला	३१७	३२७	३८४	३८६	४१२	३२१	२२५	२२४	१८५	१४५	१३०	१२३	११४	५४	४८	२६	८	५	२	३४८८	२१६३	६२%
	जम्मा	६०४	६४९	७१८	७३२	७१७	६०६	४५४	४४५	३३६	३०६	२६५	२४९	२२४	१०४	९१	५०	१६	११	६	६६५५	४११२	६३%
१७	पुरुष	३५०	३६७	३५८	४१३	२५१	२७५	२३५	२४१	२१६	२१३	१८४	१४२	१२२	५६	६३	४१	२०	५	२	३७२२	२२१४	५९%
	महिला	३५४	४३५	४३५	४३८	३११	३५२	३५२	३१६	२६७	२१५	१५२	१२५	११५	५४	७१	३६	१५	१२	३	४१११	२५७६	६३%
	जम्मा	७०४	८०२	७९३	८५१	६०६	६२७	५९७	५५७	४८३	४३२	३३६	२६७	२३७	११०	१३४	७७	३५	२१	५	७८३३	४७९०	६०%
१८	पुरुष	४३८	४६५	५१३	४७३	३५७	३६४	३४३	३१३	२५५	२४४	१५७	१६२	१३५	५३	६८	४४	३१	१२	२	४५५३	२७८८	६१%
१९	पुरुष	२५५	३६७	३५६	३३५	२५८	२४१	२३३	१८६	१३५	१२५	११४	७८	८१	२८	२६	१४	१	२	३१५१	२०३१	६४%	
	महिला	२४३	२४८	३४३	३३५	३४०	२८७	२५१	२२७	१८८	१३८	१४१	११२	७५	८६	३२	२५	१२	५	२	३०५४	२०१५	६५%
	जम्मा	५९८	६१५	७०१	६७०	५९८	४९८	४६०	३७४	३२३	२७७	२५५	२३६	१८९	११४	६०	५५	२६	६	४	६२०५	४०४६	६४%
कुल जम्मा	१४४६२	१६५६४	१५५२२	१३८८१	१२६१२	१०७८३	८५६४४	८४२००	६७०५६	५५४४४	४१८७७	४१२७७	३१४३७	३१४३१	१७८७७	१५३५५	७६३३२	७६३	११०५	८८०२२	५५%		

२.१२ परिवार मूलीको लिङ्ग अनुसार घरपरिवार संख्या

वडा नं.	जम्मा घर परिवार	परिवार मूलीको लिङ्ग		जनसंख्या			परिवारको औषत आकार	लिङ्ग अनुपात
		महिला	पुरुष	पुरुष	महिला	जम्मा		
१	११७४	२६८	६०६	२७१५	२५४२	५६५७	४।८	६२ %
२	१०४८	२३७	८११	२४३७	२५७८	५०१५	४।८	६५ %
३	१६८०	६८३	१२९७	४४६७	४७५६	९२२३	४।७	६४ %
४	१८२७	३५४	१४७३	३५१५	४१२३	८०३८	४।४	६५ %
५	२७६६	६३६	१८६०	५७६१	५५४३	११३०४	४।०	१०४ %
६	३६५१	१०५५	२५६६	७१२०	७४७१	१४५९१	४।०	६५ %
७	२८१७	१०६१	१७५६	६१४५	६३१५	१२४६०	४।४	६७ %
८	१५१५	५६६	६१६	२६६१	३१६६	६१३०	४।०	६३ %
९	१७५६	६००	११५६	३५५८	३६२७	७१८५	४।१	६८ %
१०	१३६१	३६३	६६८	२६१८	२६८८	५३०६	३।६	६७ %
११	१८२३	५५३	१२७०	३८७५	४१०२	७९७७	४।४	६४ %
१२	१८२६	२५६	१५७३	३७४५	४०४३	७७८८	४।३	६३ %
१३	१४२२	५०७	६१५	२६५२	३१५०	६१०२	४।३	६४ %
१४	१३१५	३७४	६४१	२६५५	३०७७	६०३२	४।६	६६ %
१५	१५३६	२७३	१२६३	३२४६	३४६२	६७०८	४।४	६४ %
१६	१५५४	५६४	६६०	३१६७	३४८८	६६५५	४।३	६१ %
१७	१८६७	५६२	१३३५	३७२२	४१११	७८३३	४।१	६१ %
१८	२२४२	५३६	१७०६	४५६३	४७६५	९३२८	४।२	६६ %
१९	१४३५	१८३	१२५२	३१६१	३०६४	६२२५	४।४	१०३ %
जम्मा	३४६७८	६६८५	२४६८७	७३१४३	७६५०४	१४६६४७	४।३	६६%
प्रतिशत		२४।८%	७५।२%					

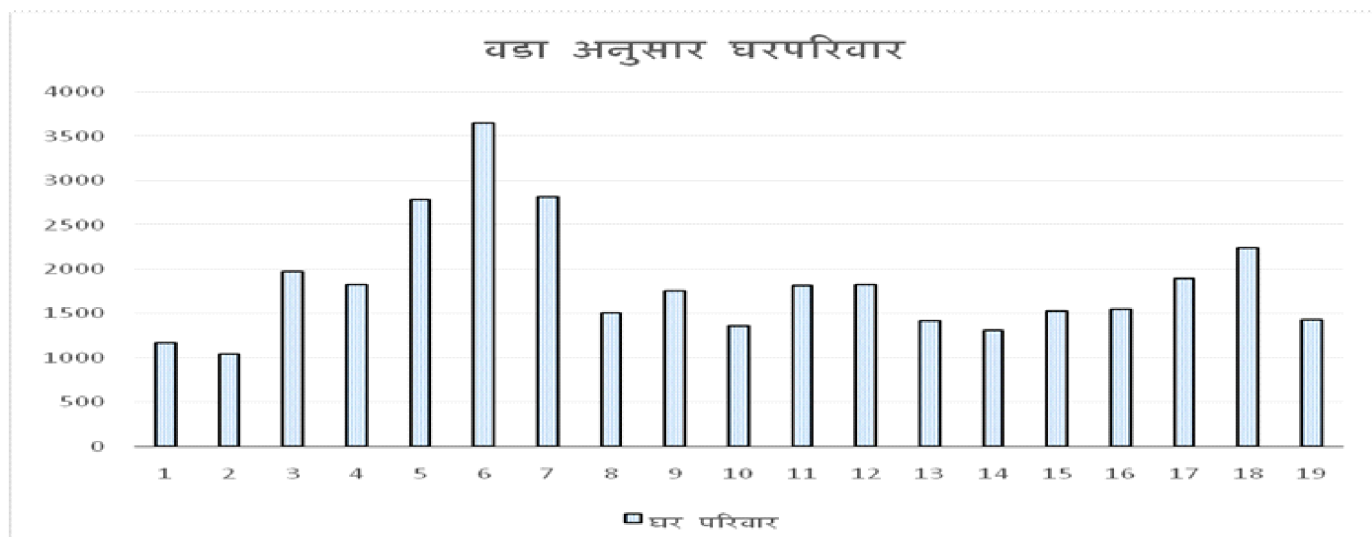

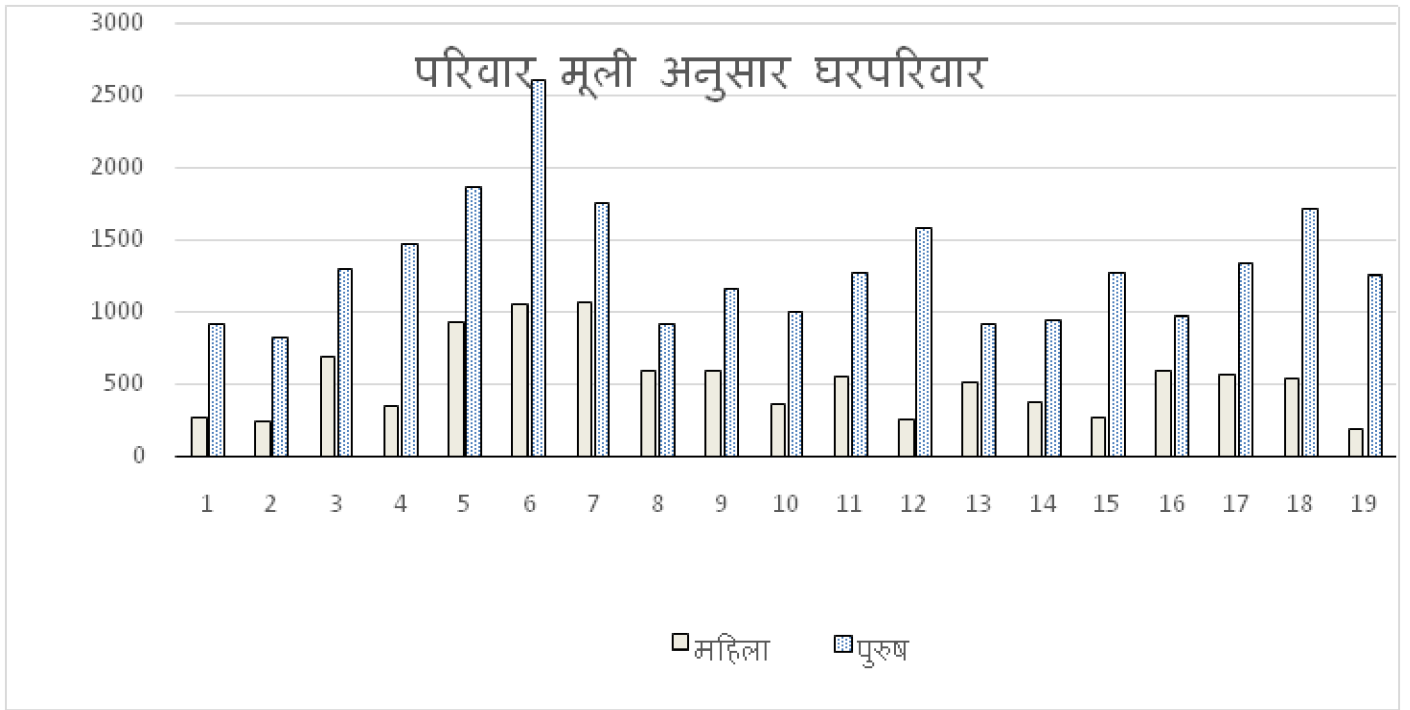

२.१३ परिवारले प्रयोग गरेको घरको स्वामित्व अनुसारको घर परिवार

वडा.नं.	घरको स्वामित्व					जम्मा
	निजी	भाडामा	संस्थागत	अन्य	उ.न.	
१	१०५४	७	२	४७	२४	११७४
२	५७०	५	१	५७	११	१०४८
३	१५११	४१	२	१८	८	१५८०
४	१३४८	४२२	४	४६	७	१८२७
५	१६६५	१०२४	७	५७	३	२७५६
६	२५५५	१०७३	६	१३	०	३६५१
७	२५७८	१६६	३	६८	२	२८१७
८	१४४८	६१	५	१	०	१५१५
९	१२२८	५२०	१	७	०	१७५६
१०	१३३०	१३	०	१८	०	१३६१
११	१७७८	१०	२	२६	७	१८२३
१२	१७६८	४३	०	१४	४	१८२५
१३	१३७६	६	०	३२	८	१४२२
१४	१२५६	८	०	५	२	१२६५
१५	१४८८	१०	२	१७	१५	१५३६
१६	१५३६	१२	०	१	५	१५५४
१७	१८३३	३३	१०	२१	०	१८५७
१८	१५५१	२३४	७	१०	०	२२४२
१९	१४०५	१४	५	७	०	१४२५
जम्मा	३०६०६	३७०६	५७	५०५	१००	३४५७८

* उ.ले. -उल्लेख नभएका

घरको स्वामित्व अनुसारको घरपरिवार संख्या

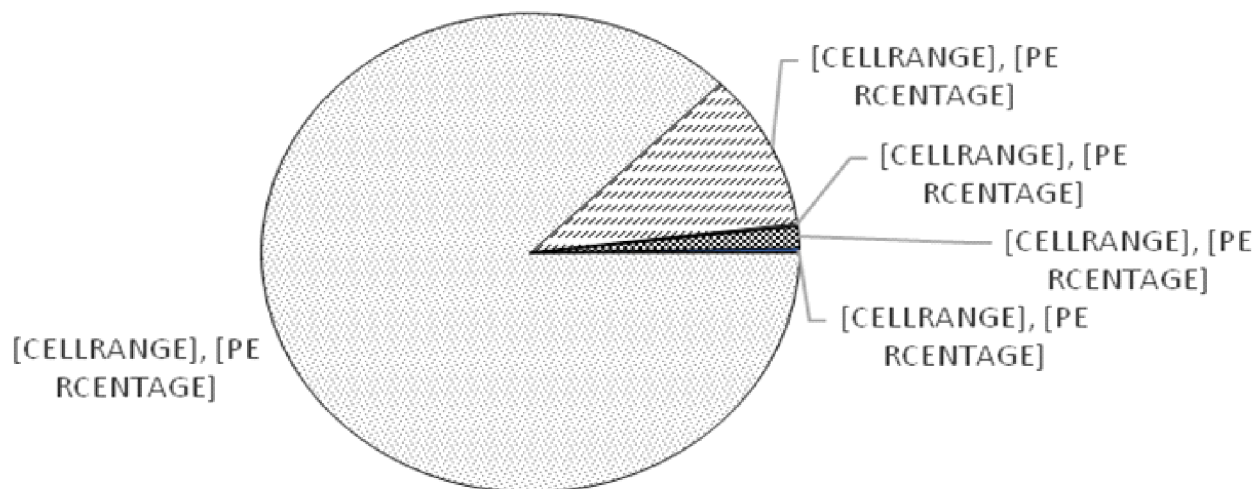

१.१४ परिवारले प्रयोग गरेको घर रहेको जग्गाको स्वामित्व अनुसार घर परिवार संख्या

वडा नं.	घर रहेको जग्गाको स्वामित्व					जम्मा
	निजी	गूठी	सार्वजनिक/सुकुमवासी	अन्य	उ.न.	
१	५२७	५	२३४	४	०	११७४
२	८४४	७	१६५	२८	०	१०४८
३	१५८२	५	३८७	६	०	१५८०
४	१६१८	२०	१७८	७	४	१८२७
५	१५४६	८	७८८	५१	३	२७५६
६	३२४३	७७	२६३	५६	१२	३६५१
७	२६६१	१४	१०३	३५	४	२८१७
८	१३०६	१६	१२५	५३	११	१५१५
९	१३६७	३४	३३१	२४		१७५६
१०	१२६४	१०	४७	३३	७	१३६१
११	१७३५	५	५२	२३		१८२३
१२	१७५३		५५	१७		१८२५
१३	११०२	३	२७८	३४	५	१४२२
१४	१२०३	१	५४	१७		१३१५
१५	१३८१	५	११६	२३	११	१५३६
१६	१४५५	१	५७	४१		१५५४
१७	१६५३	७	१५०	३५	१२	१८५७
१८	२०७७	२८	१३०	७		२२४२
१९	१२५७	३४	७६	२२	६	१४३५
जम्मा	३०४१८	२८८	३६८१	५१६	७५	३४५७८

१.१५ परिवारले प्रयोग गरेको घरको जगको वनौट अनुसार घरपरिवार संख्या

वडा नं.	घरको जगको वनौट					जम्मा
	माटोको जोडाई	सिमेन्टकोजोडाई	पिलरसहितको	काठकोखम्वा	अन्य	
१	१०५६	८७	२७	२	२	११७४
२	८८३	६४	७०	०	१	१०४८
३	१६८६	१६६	६१	४	०	१८८०
४	१३३४	३७६	११२	१	४	१८२७
५	६८	५२१	२१६५	०	१२	२७६६
६	३६८	१२८३	१६६६	०	४	३६५१
७	१०७३	६६६	७४१	१	६	२८१७
८	६१०	२०६	३६८	१	०	१५१५
९	६३	६१७	१०४४	०	२	१७५६
१०	६६१	१६८	१६८	३	१	१३६१
११	१३५०	३१२	१५६	१	४	१८२३
१२	१४६६	२५४	७८	०	१	१८२६
१३	१२८१	१०१	२७	६	४	१४२२
१४	११२३	१४७	३५	१	६	१३१५
१५	१२४६	२२४	५८	२	६	१५३६
१६	१२१६	२५६	७८		१	१५५४
१७	१३७२	३४४	१७६	४	१	१८६७
१८	१२६१	५७३	३७१	२	५	२२४२
१९	११७४	१८७	६६	२	३	१४३५
जम्मा	२००४४	६६७५	७८६०	३३	६६	३४६७८

१.१६ परिवारले प्रयोग गरेको घरको गाह्रोको वनौट अनुसार घर परिवार संख्या

वडा नं.	गाह्रोको वनौट					जम्मा
	माटोको जोडाई भएको	सिमेन्टकोजोडाई भएको	काठवाँस	आर.सि.सि.फ्रेम	अन्य	
१	१०५६	८७	४	२७		११७४
२	८८३	६४	१	७०		१०४८
३	१६८६	१६६	४	६१		१८८०
४	१३३४	३७६	१	११२	४	१८२७
५	६८	५२१	६	२१६५	३	२७६६
६	३६८	१२८३	३	१६६६	१	३६५१
७	१०७३	६६६	५	७४१	२	२८१७
८	६१०	२०६	१	३६८		१५१५
९	६३	६१७	०	१०४४	२	१७५६
१०	६६१	१६८	३	१६८	१	१३६१
११	१३५०	३१२	१	१५६	४	१८२३
१२	१४६६	२५४		७८	१	१८२६
१३	१२८१	१०१	६	२७	४	१४२२
१४	११२३	१४७	६	३५	४	१३१५
१५	१२४६	२२४	५	५८	३	१५३६
१६	१२१६	२५६		७८	१	१५५४
१७	१३७२	३४४	४	१७६	१	१८६७
१८	१२६१	५७३	३	३७१	४	२२४२
१९	११७४	१८७	२	६६	३	१४३५
जम्मा	२००४४	६६७५	६१	७८६०	३८	३४६७८

**१.१७ परिवारलेप्रयोग गरेको घरको छानोको वनौट
अनुसारको घरपरिवार संख्या**

वडा नं.	छानोको वनौट						जम्मा
	खर/पराल/छवाली	जस्ता/टिन	टायल/खपडा/झिङ्गिट	सिमेन्ट/ढलान	माटो	अन्य	
१	१३७	८८१	५२	५२	११	१	११७४
२	१८	७५७	१५१	८२	०	०	१०४८
३	२२८	१४६५	४५	२१५	२०	३	१५८०
४	१६७	१४१२	५७	१३२	१५	०	१८२७
५	०	५५३	४	२१५७	०	४२	२७५६
६	८	५५१	८	२६८१	०	३	३६५१
७	५३	१४२६	५६	१२६७	१४	१	२८१७
८	५३	५६५	३४	४५८	५	०	१५१५
९	५५	३३५	२१	१३४०	०	१	१७५६
१०	३५	५८०	१६४	१७५	०	३	१३६१
११	१४५	१४४६	१०५	१२२	१	०	१८२३
१२	५५	१३८६	८०	३०८	०	०	१८२५
१३	१८६	५७८	२१६	२८	६	८	१४२२
१४	५८	५६०	२१३	३५	३	२	१३१५
१५	८५	११५१	१७८	७४	४	०	१५३६
१६	७१	१२७४	१३७	७२	०	०	१५५४
१७	६७	१४५८	१३१	१५७	१	३	१८५७
१८	४१	१५४४	१२४	५३२	०	१	२२४२
१९	११४	११२७	६५	११७	३	५	१४३५
जम्मा	१६२४	२११६५	१८८५	१०१३६	८७	७३	३४५७८

छानोको वनौट अनुसार घरपरिवार संख्या

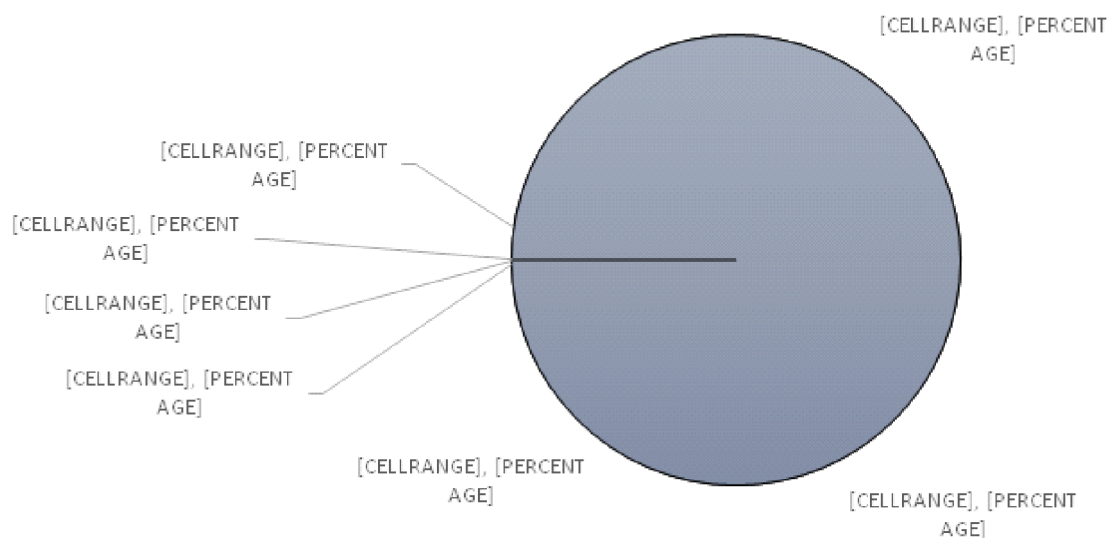

१.१८ परिवारले प्रयोग गरेको घरको तला अनुसारको घरपरिवार संख्या

वडा नं.	प्रयोग गरेको घरको तला						जम्मा
	भुईतला	एक तला	दुई तला	तीन तला	चार तले	पाँच भन्दा वढी तला	
१	१७३	७६५	२२५	७	०	०	११७४
२	१५५	६७४	२०४	११	०	०	१०४८
३	३५८	१२४८	३०५	२३	६	०	१५८०
४	५४६	४४०	७४५	८३	७	६	१८२७
५	२३३	७०१	१२३०	४४३	१७२	१७	२७५६
६	२२०	८३३	१७४६	६८२	१६१	५	३६५१
७	१३४	८६७	१५३४	१५८	७३	११	२८१७
८	११२	७०१	४६१	१५१	४७	३	१५१५
९	१२२	४७६	८४१	१६३	१५२	२	१७५६
१०	१२६	५०१	६८२	५२	०	०	१३६१
११	१४७	४६३	११८४	२५	०	०	१८२३
१२	१३०	४७८	११७२	४५	४	०	१८२९
१३	२२३	५३७	२५७	५	०	०	१४२२
१४	११८	४१२	७८४	१	०	०	१३१५
१५	१२३	५३७	८५२	२४	०	०	१५३६
१६	१४५	४५२	५२५	१७	११	०	१५५४
१७	१३६	६६३	१०४२	४७	५	०	१८५७
१८	१६०	७५६	११६३	१२४	३५	०	२२४२
१९	१४१	४६८	७८१	३४	११	०	१४३५
जम्मा	३५५०	१२३७२	१६१३७	२१७५	६५२	४८	३४५७८

१.१८ घरपरिवार प्रयोग गरेका कोठा र घर निर्माण गरेको अवधी

वडानं.	औषत कोठा संख्या		घर बनाएको औषत अवधि वर्ष
	उपलब्ध भएका	प्रयोगगरिएका	
१	३५	३३	१०।७
२	४।०	३।५	१५।०
३	३।६	३।६	१३।६
४	३।२	३।२	१४।३
५	५।२	४।२	१३।७
६	५।१	४।५	१०।४
७	४।६	४।०	११।६
८	४।२	३।५	१२।७
९	५।०	३।१	६।५
१०	५।१	५।०	१५।५
११	६।०	५।०	१२।५
१२	३।८	३।६	११।५
१३	४।५	४।४	१०।७
१४	५।१	५।१	१०।८
१५	४।५	४।५	१६।७
१६	४।४	४।४	१२।७
१७	५।१	४।५	११।८
१८	५।२	४।७	१०।७
१९	४।१	४।०	११।२
जम्मा	४।६	४।१	१२।१

२.१० परिवारले पिउने पानीको मुख्य स्रोत अनुसारको घरपरिवार संख्या

वडा नं.	पिउने पानीको मुख्य स्रोत									उ.न	जम्मा
	धारा /पाइप	ट्युवेल/ हातेपम्प	ढाकिएकोइ नार/कुवा	खुलाइनार /कुवा	मुलधारा	नदि/ खोला	जार कोपानी	ट्यांक रकोपानी	अन्य		
१	७३८	५	४	१४७	२५१	२३	१	१	०		११७४
२	७५७	४	११४	१३२	०	०	०	०	१		१०४८
३	१४४३	११	३८	१६	४२५	४३	०	०	०		१५८०
४	५६७	६५७	७५	१८	५८	७	०	१	०		१८२७
५	८०५	४५१	७८२	१५४	३५	१	०	१६७	३६१		२७५६
६	३२०१	६५	५१	२६३	२	०	०	५३	१२		३६५१
७	१५०८	५४	४४०	३१५	२८	३३	२	३१	२		२८१७
८	१२४५	८	१५३	२६	३	१	१	३७	१		१५१५
९	३२१	११३	१२६१	३४	३	१	५	१८	०		१७५६
१०	५२१	१२८	३८५	३२२	०	०	०	५	०		१३६१
११	७५३	२०५	५२४	३२४	१०	०	१	०	६		१८२३
१२	४२४	८२	४६८	७८३	६८	४	०	०	०		१८२५
१३	२५३	२२५	३१२	५०३	४२	८७	०	०	०		१४२२
१४	८५०	५६	१०६	२०७	१०	४	१	०	१		१३१५
१५	३६५	१०५	४३०	५८६	४१	१	०	०	०		१५३६
१६	७८८	७६	३८६	२५६	१	०	०	०	७		१५५४
१७	१०३१	५३	२३४	४७१	३७	८	०	२३	०		१८५७
१८	१२५६	१७	६५५	२१८	५	४	०	०	३		२२४२
१९	१०७१	५५	१८३	३०	४८	४	२	४	३४		१४३५
जम्मा	१८८२१	२५०६	६६८५	४८४५	११११	२२१	१३	३४०	४२८		३४५७८

पिउने पानीको मुख्य स्रोत अनुसार घरपरिवार विवरण

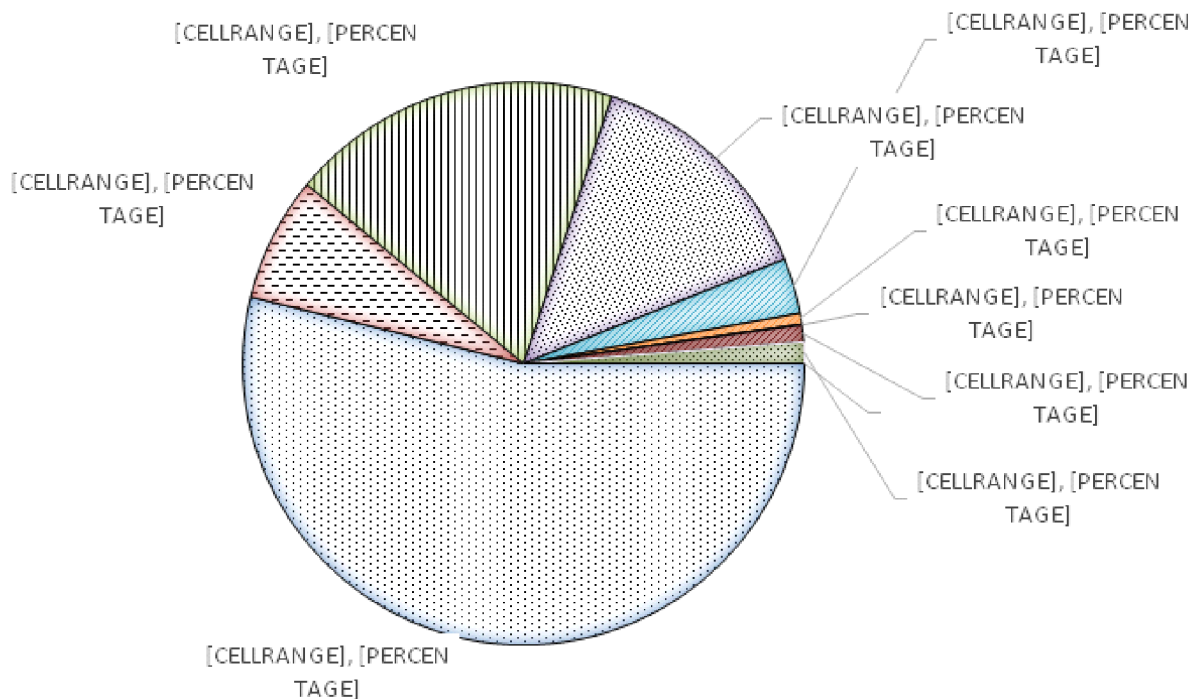

२.२१ परिवारले पिउने पानी शुद्ध गर्ने विधि अनुसार घरपरिवार संख्या

वडां.	पानी शुद्धीकरण विधि					जम्मा
	उमाल्ने	फिल्टरगर्ने	अन्यविधि	केहीनगरी सिधै खाने	उ.न.	
१	४	२६	८	१०३८	६८	११७४
२	७	३८	१७	८६७	८६	१०४८
३	६	३७	१४	१८४३	७७	१९८०
४	७	३२	२२	१५६७	१६६	१८२७
५	३६	३१८	१२	२३१२	११८	२७६६
६	८८	३८२	१८	३१०५	५८	३६५१
७	३६	८७	१२	२५१८	१६१	२८१७
८	१२	६२	१०	१३१०	१२१	१५१५
९	१६	६८	१२	१६२१	३६	१७५६
१०	१२	१८	५	१२६८	५८	१३६१
११	८	१४	१०	१६५३	१३८	१८२३
१२	१४	१८	७	१७५४	३६	१८२६
१३	३	७	४	१३५७	५१	१४२२
१४	५	६	१	१२४६	५४	१३१५
१५	६	६	६	१४३६	७३	१५३६
१६	८	२३	७	१३६८	११८	१५५४
१७	७	२१	१२	१७८२	७५	१८६७
१८	१२	२७	१५	२०७३	११५	२२४२
१९	४	६	६	१२८७	१२६	१४३५
जम्मा	३०३	११६६	२०४	३१४६८	१८०४	३४६७८

१.११ परिवारले खाना पकाउन प्रयोग गर्ने चुल्होको किसिम अनुसार घरपरिवार संख्या

वडा नं.	खाना पकाउने प्रयोग गरिने चुल्होको किसिम						जम्मा
	ग्यास स्टोभ	मट्टितेलस्टोभ	सुधारिएको चुल्हो	माटोको साधारण चुलो	खुला अगेनो	अन्य	
१	१४२	७	१०५	२१०	७०३	३	११७४
२	१८५		३७१	४५५	२५		१०४८
३	७२५	१३	२०१	५४७	४५६	३४	१५८०
४	२३४	१३५	८६	३०५	१०४१	१८	१८२७
५	२५४२	५१	१५	१२५	१६	३५	२७५६
६	३४३४	१	५४	११२	४	६	३६५१
७	१७३७	१८	१६४	४३२	४५५	७	२८१७
८	१००४	८	२२	३३१	१३३	१७	१५१५
९	१५६६	१०७	२३	५४	२	४	१७५६
१०	२८५	१२	१४८	३६२	५४१	५	१३६१
११	२२५	१५	१२७	८१२	६२५	१५	१८२३
१२	४२५	७	१३१	११२३	१३५		१८२५
१३	१७७	८	११४	३०८	८१४	१	१४२२
१४	१३१	१२	२१	१६६	५८४	१	१३१५
१५	१३५	२	११८	५४५	३२३	५	१५३६
१६	४३३	४	३४२	३१०	४६५		१५५४
१७	५८०	४०	१३३	५८३	५५५	२	१८५७
१८	५५५	६	२२	३१०	५४६	३	२२४२
१९	४८१	३२	२	५०५	४११		१४३५
जम्मा	१५४२०	४८२	२२४७	८०११	८६५०	१६८	३४५७८

१.१३ परिवारलेवति वालन प्रयोग गर्ने इन्धन अनुसार घरपरिवार संख्या

वडानं.	वतिवालन प्रयोग गर्ने इन्धनको किसिम						जम्मा
	बिजुली	मट्टितेल	बायोग्यास	सोलार	अन्य	उ. न.	
१	८७३	०		२१०	१३	७८	११७४
२	६८२	३	२	२०	२६	१५	१०४८
३	१४५७	७		३६५	६४	५७	१६८०
४	१५०८	०		६४	३६	२१६	१८२७
५	२४७६	२७	१		३८	२५१	२७६६
६	३४६८	३३			२	११८	३६५१
७	२६६६	८		८	१०	१२५	२८१७
८	१३७८	४		३२	२६	७५	१५१५
९	१६२२	२२			२	११०	१७५६
१०	११५६	०	२	१२	१७	१७१	१३६१
११	१५१८	०	१	२८	३४	२४२	१८२३
१२	१५६०	३	३	३	२५	२३५	१८२६
१३	६६१	०		१२८	११३	१६०	१४२२
१४	११८७	०	१६	१२	४	६३	१३१५
१५	१४०३	०	४	६	३३	६०	१५३६
१६	१३४७	०	१		५४	१५२	१५५४
१७	१७३१	०	५	१७	२२	१२२	१८६७
१८	२०७६	१६		१	२	१४७	२२४२
१९	१२६८	०		६४	८	६५	१४३५
जम्मा	३०७०३	१२३	३८	६७०	५५६	२५८५	३४६७८

वृत्ति वालन प्रयोग गरिने इन्धन अनुसार घरपरिवार संख्या

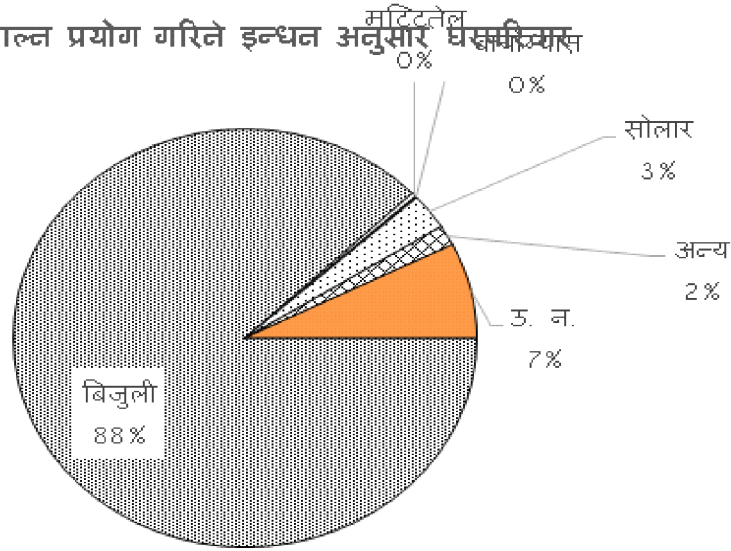

१.१४ मिटर जडानको अवस्था अनुसार घरपरिवार संख्या

वडानं.	मिटर जडान			जम्मा
	गरिएको	नगरिएको	उ. न.	
१	८७३	२७	३	९०३
२	६८२	६०	७	१०७९
३	१४५७	१०९	११	१५७७
४	१५०८	६५	१३	१६१६
५	२४७९	१८४	४	२६६७
६	३४६८	२३	६	३५३०
७	२६६६	७०	११	२७४७
८	१३७८	३३	७	१४१८
९	१६२२	३४	१०	१६६६
१०	११५९	३३	१२	१२०४
११	१५१८	२४	७	१५४९
१२	१५६०	२	५	१५६७
१३	६६१	२१	२३	१०३५
१४	११८७	३	७	११९७
१५	१४०३	६	६	१४१५
१६	१३४७	३	८	१३५८
१७	१७३१	३४	६	१७७१
१८	२०७६	७	१०	२०९३
१९	१२६८	१२	७	१२८७
जम्मा	३०७०३	८१३	१६९	३१६८५

२.२५ विजुलीवत्ति प्रयोग नगर्नुको कारण अनुसारको घरपरिवार संख्या

वडा नं.	विजुली वत्ति प्रयोग नगर्नुको कारण						जम्मा
	घरको संरचना नमिलेर	विद्युतलाइन नभएर	आर्थिकअभाव	जडानप्रकृत्यामा रहेको	घरजग्गाको निजी स्वामित्व नभएर	अन्य	
१	५	२४५	१५५	४	०		४१३
२	४	२५	३१	५	२	४	७५
३	६	३१५	१७७	१८	४	१	५२५
४	२५	१२२	५३	२	५		२११
५	२७	७	११	७	७		५५
६	३२	४	१४	२१	११		८२
७	७	७	२२	४		१	४१
८	२१	२०	५	५	१४		६५
९	५	१२	६	११			३४
१०	३	६	१८	१५	७	१	५०
११	८	१३	२३	४३	१	३	८१
१२	१३	२	१५	२१			५५
१३	१७	१६३	८२	२६	४	१३	३०५
१४	११	३७	२१	१७	१	१५	१०२
१५	५	१५	२४	३७	०	३	८२
१६	१५	८	१८	३२	०	०	७७
१७	३५	२३	२६	११	२	२	८५
१८	४	२६	३३	३४	२	२	१०१
१९	४५	४६	२८	१८		१	१४२
जम्मा	३००	१११२	७७०	३३१	६४	४६	२६२३

विजुली वत्ति प्रयोग नगर्नुको कारण अनुसार घरपरिवार

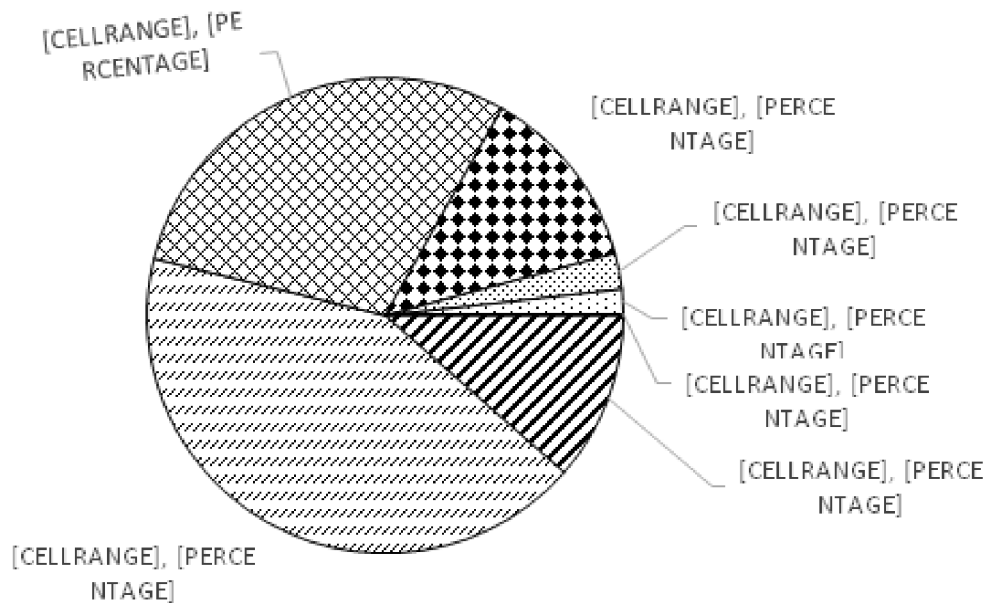

२.२६ उर्जामा भएको मासिक औषत खर्च अनुसारको घर परिवार संख्या

वडानं.	उर्जामा भएको मासिक औषत खर्च (रु.)					जम्मा
	विद्युत	ग्यास	मट्टीतेल	दाउरा	अन्य उर्जा	
१	५	६१	०	११०४	०	११७४
२	१७	७६	३	५४४	८	१०४८
३	३५	४१२	७	१४७१	५१	१५८०
४	३१	१७६	०	१५५७	२३	१८२७
५	३०१	२२५७	२७	१७७	३४	२७५६
६	३३१	३००८	३३	२४०	३५	३६५१
७	१५०	२१४२	८	४८६	३१	२८१७
८	४६	६७०	४	७८४	११	१५१५
९	६४	१४१२	२२	२५१	७	१७५६
१०	४	४८४	०	८३४	३५	१३६१
११	७	४३८	०	१३३१	४७	१८२३
१२	१६	४८५	३	१२५५	२२	१८२५
१३	०	२३	०	१३५५	०	१४२२
१४	०	३१	०	१२४६	३८	१३१५
१५	०	२७	०	१४६७	४२	१५३६
१६	५	१३८	०	१३७७	३४	१५५४
१७	१३	२३२	०	१५५८	५४	१८५७
१८	२६	७५३	१६	१३७१	७६	२२४२
१९	०	१२५	०	१२५६	५	१४३५
जम्मा	१०६०	१२५५८	१२३	२०२७२	५६५	३४५७८

१.१७ परिवारलेप्रयोग गर्ने चर्पीको किसिम अनुसार घरपरिवार संख्या

वडा नं.	चर्पीको किसिम					जम्मा
	फलस भएको (सार्वजनिक ढल)	फलसभएको (सेफ्टिक ट्याङ्क)	साधारणचर्पी	सामूदायिकचर्पी	चर्पीनभएको	
१	०	७७१	३८१		२२	११७४
२	२	८३०	१५८	०	१८	१०४८
३	१	१२२६	७०५	०	४४	१५८०
४	२	१२७८	५४१	०	६	१८२७
५	६	२७२५	५५	२	०	२७८६
६	३	३५६५	७८	१	०	३६५१
७	४	२०११	७५५	०	७	२८१७
८	८	१०५४	४४७	०	६	१५१५
९	३	१५८३	१६५	१	०	१७५६
१०	०	६२४	४२२	०	१५	१३६१
११	०	१०८०	७२२	०	२१	१८२३
१२	०	६५४	८५२	०	२३	१८२५
१३	०	३७८	६३८	०	१०६	१०८२
१४	०	८५६	४३५	०	२४	१३१५
१५	०	१२३३	२८५	०	१८	१५३६
१६	०	१२४४	२८७	०	२३	१५५४
१७	०	१७५२	१३४	०	११	१८९७
१८	०	२१४७	८२	१	१२	२२४२
१९	०	११६१	२६८	०	६	१४३५
जम्मा	२५	२६७८०	७८०२	५	३६२	३४५७८

चर्पीको किसिम अनुसार घरपरिवार संख्या

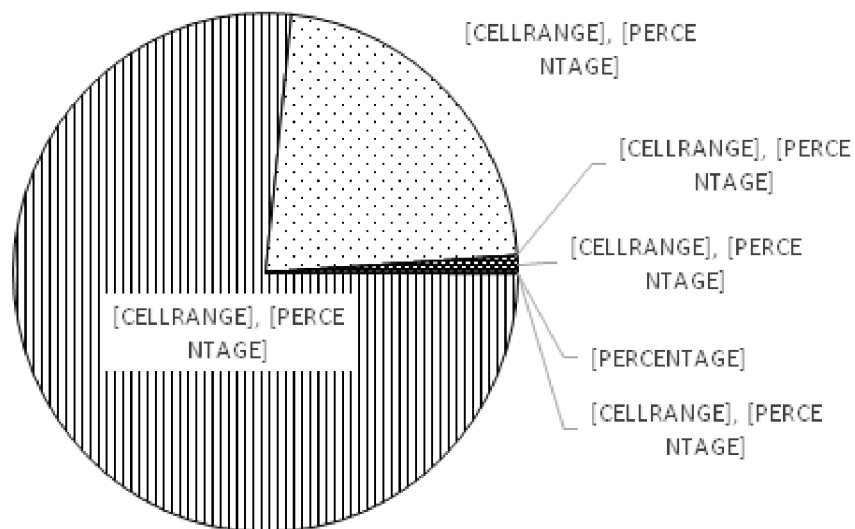

१.१८ ठोस फोहोर मैलाको विसर्जन गर्ने ठाँउ अनुसार घर परिवार

वडा नं.	ठोस फोहोर मैला विसर्जन गर्ने ठाँउ								जम्मा
	उ.न.पा. को गाडिमा	फोहोरथु पार्ने ठाँउ	कम्पाउन्डभिन्नज लाउने	खाल्डोमागा इने	नदि / खोल्सा मा	सडक/सार्वजनिक स्थलमा	कम्पोष्टमल वनाउने	अन्य	
१	०	१६	३५	१५२	३	७	५५५	२	११७४
२	०	४५	२६	१६१	०		८१२		१०४८
३	३	५७	१०८	३०२	५०		१४१५	५	१५८०
४	५१	१०४	५३	१५०	२		१४२७		१८२७
५	२२५५	१३७	६६	६४	४८	४	५५	८७	२७५६
६	२५८६	१०४	१८८	४५२	१३	१	५०	१७७	३६५१
७	१२१५	१७	१०	१८	५	३	१३२१	२२४	२८१७
८	१६	६८	३५	३०७	७	१४	१०६७	१	१५१५
९	१०८७	१०७	१०२	३६	५६	१३	३५१	४	१७५६
१०	१३१	४	७६	१३	२		११३४	१	१३६१
११	८	१६६	१५	३३०	४	३	१२५१	६	१८२३
१२	१५३	२८	५	८७	२	७०	१४१७	२७	१८२५
१३	०	१५३	१३८	१४	१६	२	१०५०	५	१४२२
१४	०	१६	८४	३४	१२		११५८	११	१३१५
१५		१०८	५५	४५	२	२	१३१८	२	१५३६
१६	०	२२६	३२	४७	३		१२४५	१	१५५४
१७	३५	२०५	४०	८	५		१५८३	१७	१८५७
१८	२५५	२६	७८	५	१२		१८१३	५	२२४२
१९	४०	६७	१४१	८५	३०		१०६७	५	१४३५
जम्मा	७५६३	१६५८	१२५५	२३५४	३१६	११५	२०६०५	५८४	३४५७८

ठोस फोहोर मैलाको विसर्जन गर्ने तरिकाअनुसार घरपरिवार

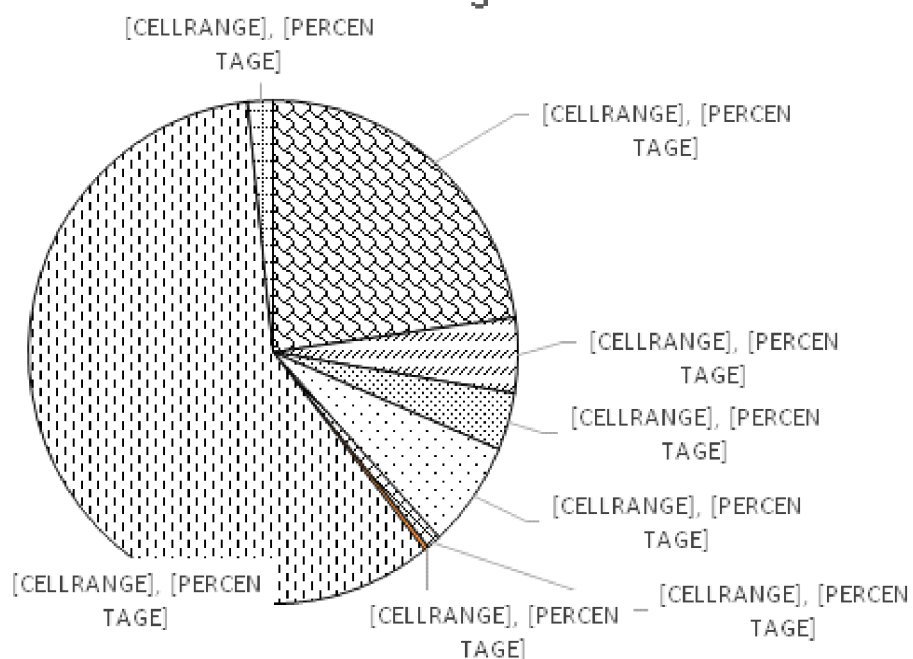

१.१५ ढल निकासको व्यवस्था अनुसार घरपरिवार संख्या

वडा नं.	ढलको व्यवस्था		जम्मा
	भएको	नभएको	
१	६६	११०८	११७४
२	११०	६३८	१०४८
३	२३२	१७४८	१९८०
४	३८०	१४४७	१८२७
५	२२६४	५३२	२७९६
६	२५४४	११०७	३६५१
७	७४२	२०७५	२८१७
८	४२५	१०६०	१५१५
९	१२६६	४८७	१७५६
१०	१३१	१२३०	१३६१
११	११४	१७०६	१८२३
१२	१७७	१६५२	१८२९
१३	५	१४१७	१४२२
१४	१७	१२६८	१३१५
१५	४४	१४६२	१५०६
१६	७६	१४७८	१५५४
१७	१६७	१७३०	१८९७
१८	३२२	१६२०	२२४२
१९	११२	१३२३	१४३५
जम्मा	६१६७	२५७८१	३१९४८

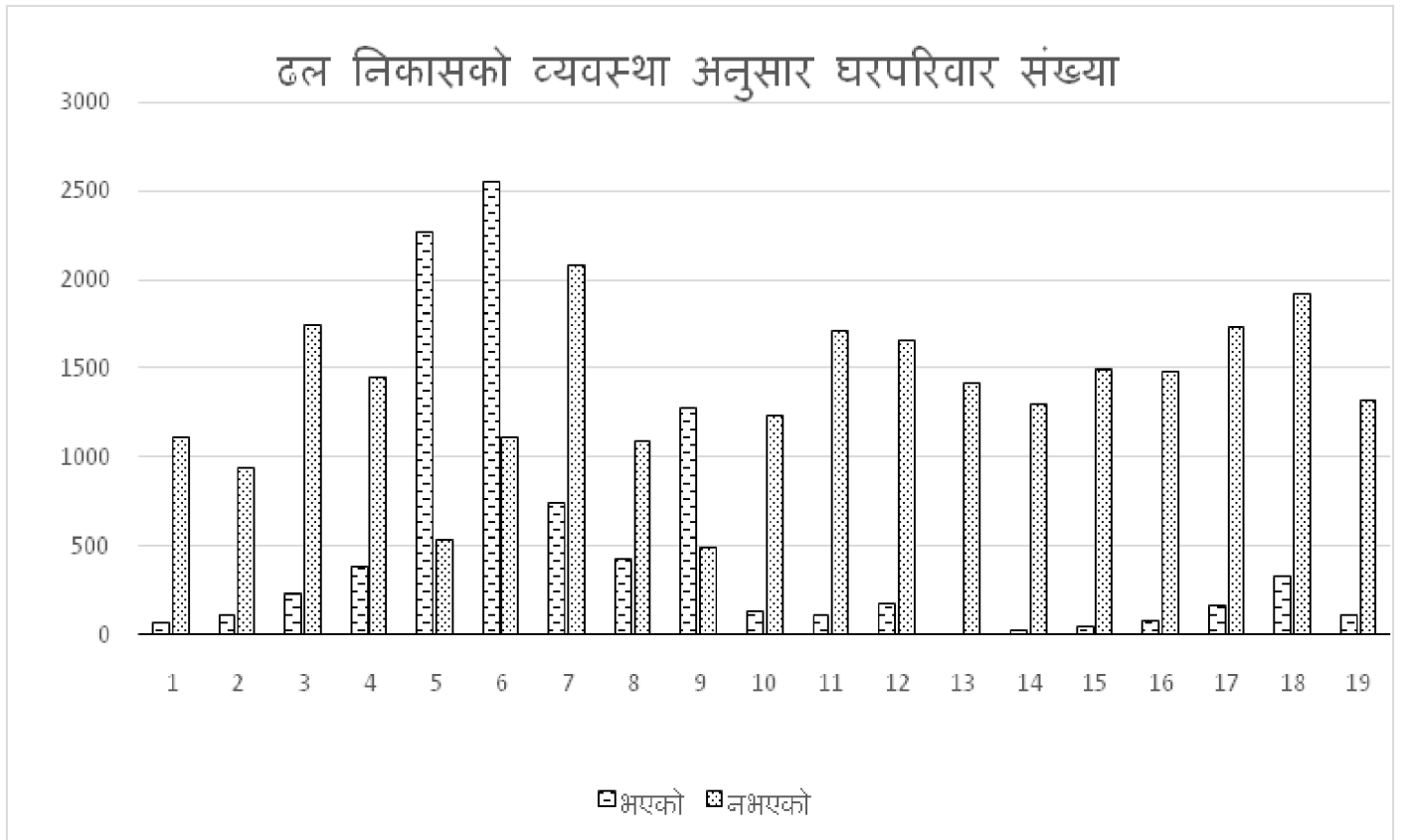

२.३० फोहोर पानी फाल्ने ठाँउअनुसार घरपरिवार संख्या

वडा नं.	फोहोर पानी फाल्ने ठाँउ					जम्मा
	नदि/खोल्सामा	सडक/सार्वजनिकस्थल मा	कम्पाउन्डभिन्नखाल्डो मा	तरकारी / करेसावारीमा	अन्य	
१	११२	१३	२२१	८२६	२	११७४
२	८७	१७	३३४	६८४	२६	११४८
३	२५४	२८	५३२	७५५	४०७	१५८०
४	३४८	३१	२५३	७३६	४१५	१८२७
५	५२	२४	८७	२१६	२३७७	२७५६
६	१३४	५२	३१३	३२१	२७३१	३५५१
७	१६८	२०	८५८	५३१	८४०	२८१७
८	३३	६२	४३२	८५६	१३२	१५१५
९	५६	२०	२६१	३२५	१०५४	१७५६
१०	४३	२७	१६३	५५४	१७४	१३६१
११	५५	८३	२४७	१२६८	१६६	१८२३
१२	११३	६४	३०४	११५२	१५६	१८२५
१३	१५१	५५	१८५	७३४	२५३	१४२२
१४	१४३	५७	८४	८४५	१८२	१३१५
१५	१०५	३८	३६१	८५८	१३४	१५३६
१६	५२	४६	२७६	१०३७	१४३	१५५४
१७	१५५	८८	४३७	१११६	५७	१८५७
१८	१३४	६५	४१८	१४६५	१५६	२२४२
१९	५२	५७	५१	१२०२	३३	१४३५
जम्मा	२३७५	८५१	५८६१	१६३२५	५५६२	३४५७८

फोहोर पानी फाल्ने ठाँउअनुसार घरपरिवार संख्या

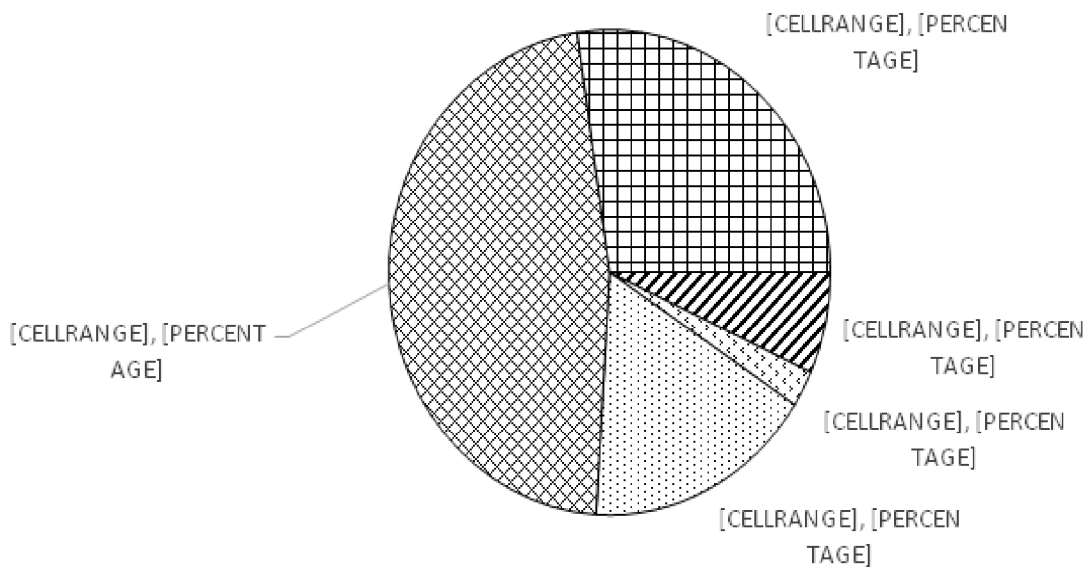

१.३१ घरसम्म पुग्ने वाटोको किसिम अनुसारको घर परिवार संख्या

वडानं.	वाटोको किसिम					जम्मा
	पक्किक/कालोपत्रे	ग्राभेलसडक	धुले/कच्चीसडक	गोरेटो	अन्य	
१	५२	४५८	४४२	१७४	८	११७४
२	५१	६८०	१०७	१६७	३	१०४८
३	३१	३५१	१०५५	४५५	४०	१५८०
४	३२	२५६	११०३	३६४	३२	१८२७
५	१५२२	६३१	४६	१२	१८५	२७५६
६	१८७४	१०७८	६६७	२७	५	३६५१
७	५०५	१८१६	२४४	२००	५२	२८१७
८	२५२	१७१	८७७	२१३	२	१५१५
९	५३७	४५८	३१०	८	३	१७५६
१०	७४	८५३	३८६	३५	५	१३६१
११	१७	११४३	५३२	७१	६०	१८२३
१२	६८०	७५७	३१५	३३	४	१८२५
१३	१४	५५१	३६४	४२३	३०	१४२२
१४	०	१०१६	२३८	५३	८	१३१५
१५	८	७४१	६५७	८४	६	१५३६
१६	१८३	५७२	३३४	६२	३	१५५४
१७	२४६	५५२	८८०	२१४	५	१८५७
१८	४२५	११०२	१६८	५४०	३	२२४२
१९	८४	२७३	३७६	६१३	८५	१४३५
जम्मा	७४३१	१४०५५	५१८५	३७५६	५४७	३४५७८

घरसम्म पुग्ने वाटोको अवस्था अनुसारको घरपरिवार संख्या

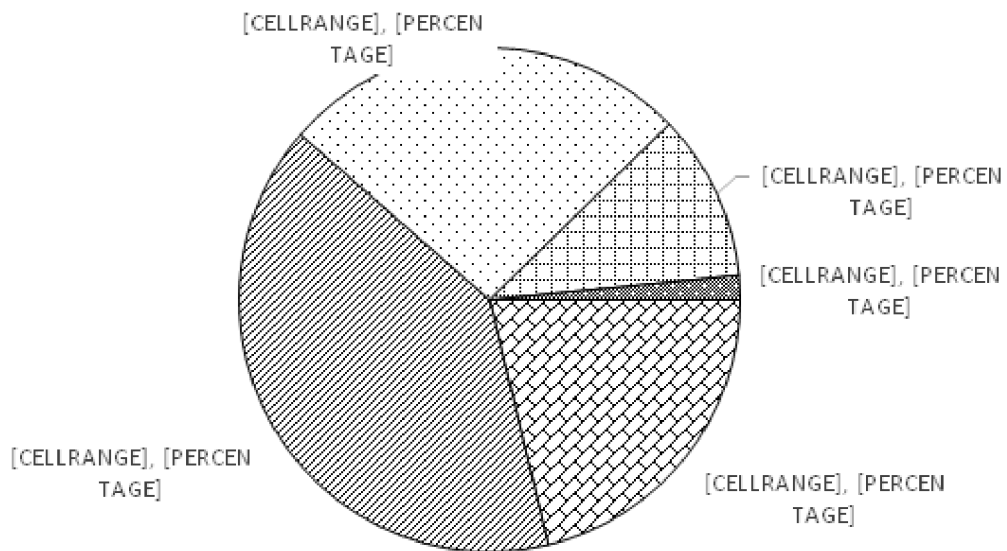

२.३२ बैंक खाता भएर नभएका घर परिवार संख्या

वडा नं	बैंक खाता			जम्मा
	भएका	नभएका	थाहा नभएका	
१	३४८	८२१	५	११७४
२	४४१	५८५	१८	१०४८
३	७१२	१२११	५७	१९८०
४	६५८	१११४	१५	१८२७
५	२१५४	५७५	२७	२७५६
६	३१२२	४५०	३५	३६५१
७	२३०६	४८४	२७	२८१७
८	१४४६	६६	३	१५१५
९	१४५१	२५१	१४	१७५६
१०	७३०	५८८	४३	१३६१
११	७६६	१०४६	११	१८२३
१२	८४२	५८३	४	१८२९
१३	४४६	५५७	१५	१४२२
१४	२५५	१०१२	८	१३१५
१५	५२३	५५७	१६	१०९६
१६	५६६	५७४	१४	११५४
१७	१४०५	४४८	४०	१८५७
१८	१५२१	७१०	११	२२४२
१९	५८६	८२५	२४	१४३५
जम्मा	२०४४२	१४१४१	३५५	३४९३८

बैंक खाता भए/नभएका वडागत घर परिवार संख्या

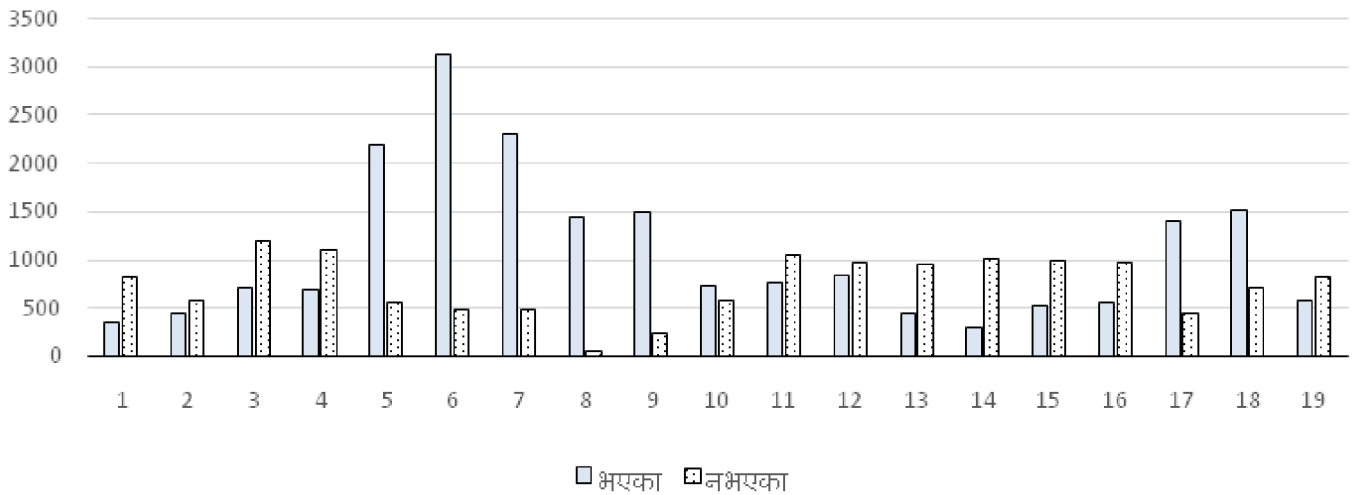

२.३३ विभिन्न सुविधाका साधनहरू प्रयोग गरिरहेका घरपरिवार संख्या

वडा नं.	घर परिवारले प्रयोग गरेका सुविधाका साधनहरू													
	रेडियो:	केवल टि.भि.	ए.सि./ कुलर:	केवलरहित टि.भि.	रेफ्रिजिरेटर:	वाशिङ मेशिन:	कम्प्यूटर ल्यापटप:	मोवाइल:	साइकल:	टेलीफोन:	मोटर साइकल/स्कुटर:	अन्य सवारी/दुवानीसाधन	इन्टरनेट:	कार / जिप:
१	५०५	४७०		१४५	८		१४	११५७	१६	१३४०	६४	२३		
२	२३२	१५६	१	२८८	१२		३१	१०२७	१०२	१४६०	१३५	२७	२	३
३	२२१	२०२		२५०	२५		५६	१५५६	२७	२३१८	१४२	३७	५	१
४	८५	१३२		४३०			२२	१७५५	४३	२२५०	३७	४३		३
५	१२२ १	१६११	१७	६५५	१०८७	३३	३१४	२७३१	४६	४५०६	२२१	१४८	३६ ७	२४
६	२०२	५४८	३१	२२५०	१२५८	४६	६१८	३६१७	५७	७५२६	३१०	२२५	४१ ६	४२
७	१५१	६२०	१६	१६५१	६३८	१७	२६२	२८१६	११५	५५४३	१३०	१७८	१३ ०	२२
८	३५५	३१०		६२३	११५	११	१२४	१५१४	१८	२४०५	२४५	५४	४५	३५
९	२३	८०		१४३	७४५	१८	४१	१७५५	३८	२७४०	१५३	८७	१२ ८	२५
१०	७४	८०	१	६१३	३२	३	४०	१२२५	१६४	२०८१	१३५	४३	५	११
११	६६ ५७	२४३		३८१	३१		३०	१५४८	७०	२०६०	१२८	३४	३	७
१२	५	१६२	२	४३	१४५	४	५५	१५८८	६६	१५०१	१८८	५३	२२	१६
१३	२४ ७	१६४	०	३५२	१४		५	१४२२	७७	१८७४	५४	१४		१
१४	१२७	२६०	०	८५	२३		२४	१३०७	४५	१४८४	५८	२२		२
१५	१३० ७४	३०१	०	४२०	३५	१	२३	१४३४	३१४	२२३१	१४३	३७		१
१६	७ ७	६३४		५५७	४८		३४	१२११	६१६	२४६६	१०२	५५	७	२
१७	२५० ८७	५६२	३	५५५	१२३	५	१५२	१८७७	१५०	२५४६	२५०	६१	३१	६
१८	७	२३२	५	१७७१	१६६	८	१६७	२२३१	११	४३५४	१५८	७४	४५	५
१९	५१	१७६	१	३२२	३५	१	७७	१४३४	२६	१८५५	५०	३६	३७	६
जम्मा	६६ ७१	६५८३	७७	११६५८	४५८८	१४७	२०५३	३३६०५	२०४५	५४१८०	२८३५	१२५१	१२ ५१	२२०
प्रतिशत	२० %	२१%	०%	३५%	१४%	०%	६%	१००%	६%	१६२%	८%	४%	४ %	१%

२.३४. लगतकट्टा भए नभएको परिवार संख्या

घर सम्म पुग्ने वाटोको लगत कट्टा भए नभएको घरपरिवारसंख्या

वडा नं.	लगतकट्टा भएका	लगतकट्टा नभएका	जम्मा
१	८६	१०८८	११७४
२	१५७	८५१	१००८
३	१२३	१८५७	१९८०
४	१३८	१६८५	१८२७
५	५१३	१८८३	२३९६
६	१२८२	२३६५	३६५१
७	१७६	२६४१	२८१७
८	१६४	१३५१	१५१५
९	१५७	१५५५	१७१२
१०	३५	१३२२	१३५७
११	३४	१७८५	१८१९
१२	५०	१७३५	१८८५
१३	१७	१४०५	१४२२
१४	३५	१२८०	१३१५
१५	५१	१४८५	१५३६
१६	२७	१५२७	१५५४
१७	८५	१८०८	१८९३
१८	५६	२१४६	२२०२
१९	६७	१३६८	१४३५
जम्मा	३७८१	३११५७	३४९३८

१.३५ जन्मस्थानका आधारमा जनसंख्या

वडा नं.	जन्म स्थान				जम्मा
	तु.उ.म.न.पा.	दाङजिल्लाका अन्य ठाँउ	अन्यजिल्ला	अन्यदेश	
१	५४७७	१५	१५७	८	५६५७
२	४८५०	३७	१२३	५	५०१५
३	८८५०	१४६	१७८	५	९०८३
४	७८२७	७७	१३४	०	८०३८
५	५५४५	३२४८	२३५०	११७	११३०४
६	६५५३	५३०७	२६४२	८५	१४५५१
७	८८४५	२४५३	११३५	२७	१२४६०
८	५२५४	७४८	१२८	०	६१३०
९	५५६०	१४५७	१५६	१२	७१८५
१०	५१३४	१४३	२५	०	५३०६
११	७८१५	११२	४६	०	७९७३
१२	७५१४	२२६	४३	५	७७८८
१३	५५३५	१३८	१८	७	६१०२
१४	५६५५	३३१	४६	०	६०३२
१५	६२५५	३२६	८७		६७०८
१६	६०२१	५७७	५७		६६५५
१७	७०२१	६५५	११२	५	७८३३
१८	८२३१	५६७	१५३	७	८३५८
१९	५६५३	४४८	१२२	२२	६२८५
जम्मा	१२४१२७	१७४५१	७७५६	३१३	१४५६६७

जन्म स्थानका आधारमा जनसंख्या

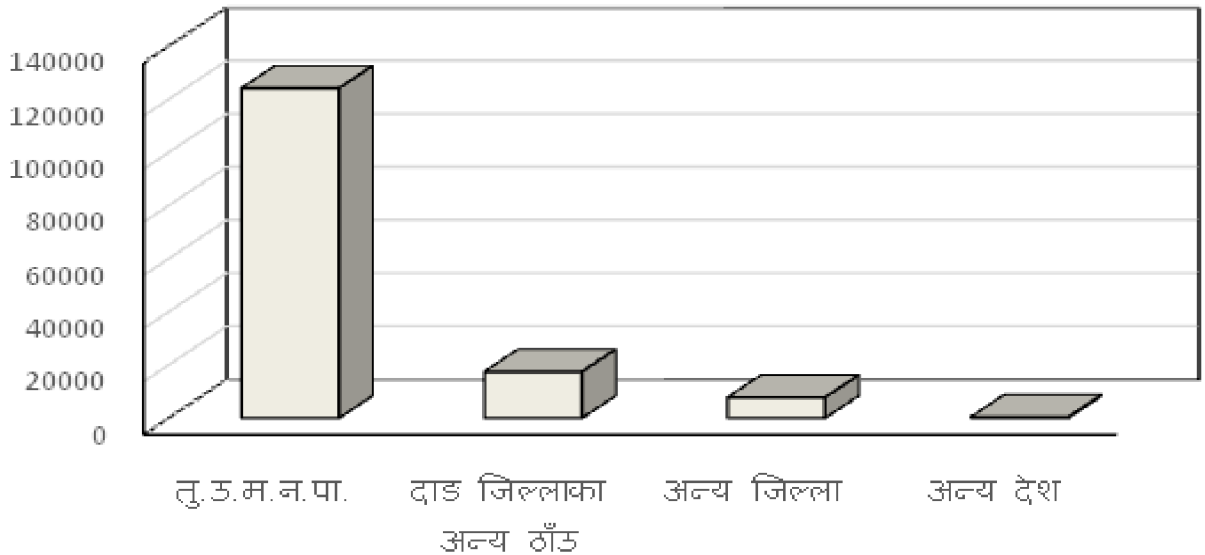

@#^ पाँचवर्ष अघि वसोवास गरेको जिल्ला अनुसारको जनसंख्या

जिल्ला	संख्या
दाङ	१३१४७६
सल्यान	६५७३
रोल्पा	२२५७
रुकुम	४४७८
प्यूठान	२८४६
बाँके	११५
अर्घाखाची	५७८
काठमाडौं	११८
कैलाली	५
जाजरकोट	१७८
दैलेख	६७
डोटी	५
बैतडी	४
रूपन्देही	४८
अछाम	८
बर्दिया	५
सुर्खेत	५
लम्जुङ्ग	६
गुल्मी	१८८
पाल्पा	५७
डोल्पा	५
कपिलबस्तु	१२३
धादिङ	१५
बारा	७
पर्वत	११
बाग्लुङ्ग	५
नवलपरासी	७
जम्मा-	१४५६४७

२.३७ तुलसीपुर उ.म.न.पा.मा वसाईसरी आउनुको कारण अनुसार जनसंख्या

वडा नं.	वसाई सरी आउनुको कारण										जम्मा
	कृषि	व्यापार/व्यवसाय	नोकरी	अध्ययन	विवाह	आश्रित	द्वन्द्व	प्राकृति कविपद	कामको खोजिमा	अन्य	
१	१६२	३	५	११	१२३	१७	२५	१२	१५	०	३७४
२	१५८	४	७	५	१५८	४८	३४	०	५	०	४२७
३	१४७	३८	५	८२	१५७	५६	२१७	५	३१	१२	७५४
४	१५३	११	८	२५	१३८	४४	१८२	१२	२६	८	६११
५	०	५०६	१५२	३१७	१५३	१३६	७१८	२	१५५	१५	२६८२
६	२१	७१३	२०४	४१२	२७८	२३७	५४८	१३	२४३	२५	३०५४
७	१३१	२१३	५५	५१६	१८६	११५	३५६	१४	११७	१६	१८०३
८	१७४	५२	२६	३२१	१३१	१३५	१६४	३	३५	१४	१०५५
९	१५	१५५	७६	४२५	१४३	१०३	११५	७	३८	४	११२५
१०	१३६	३	२	३५	१५४	७०	१४६	११	६१	३	६२१
११	१६३	३	०	८८	१७२	८८	२३७	२	१५	१७	७८५
१२	१८६	५८	२४	२२३	१५७	५४	१४२	५	२८	२३	५००
१३	१५	०	०	०	१३४	६	३८	२	८	०	२०७
१४	१३७	४	०	३३	१३५	१०५	२७	११	७	७	४७०
१६	२१३	३	८	५२	१५१	८८	१३१	१७	२२	१०	६५५
१७	२२८	६३	१५	१५०	१४२	१०३	१४३	५	१५	१२	५२४
१८	२४८	५७	३१	१८२	१५८	२०४	१६७	१२	५२	४४	११५५
१९	११६	४४	०	१६५	१६५	५८	१२७	६	३३	११	७७३
जम्मा	२२४५	२४४७	७०५	३०८३	२८००	१६५०	३५३२	१२७	५४७	२२५	१८१८२

तुलसीपुर उ.म.न.पा.मा वसाईसरी आउनुको कारण अनुसार जनसंख्या

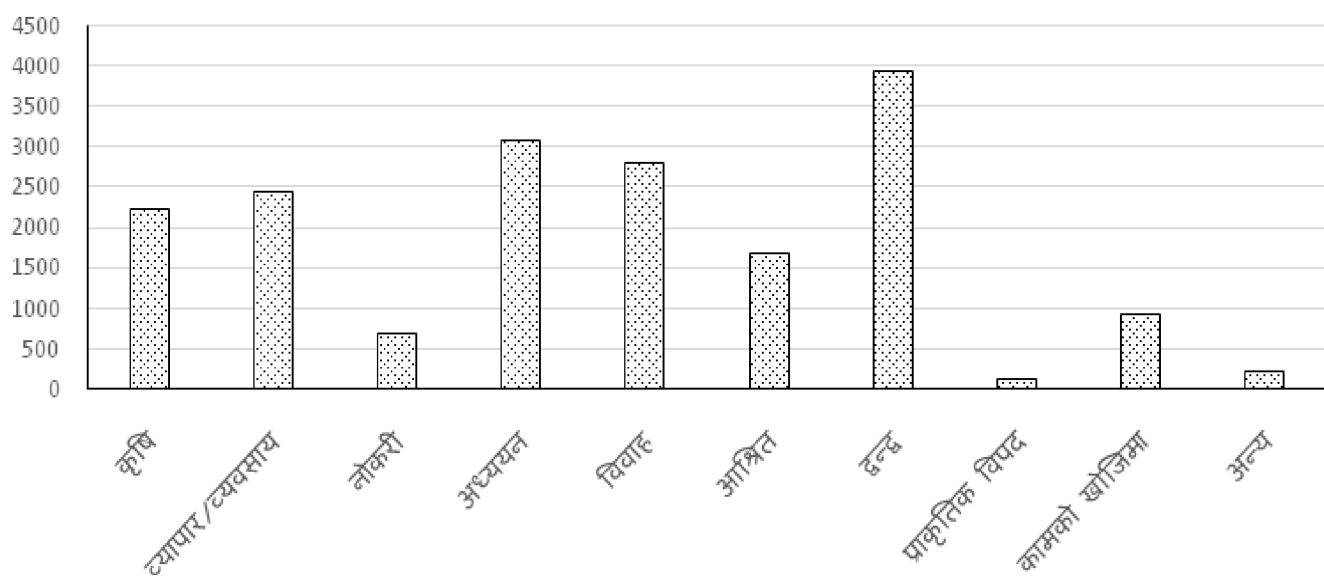

१.३८ विगत १२ महिनामा भएको मृत्यु सम्बन्धी विवरण

वडा नं.	मृतक			१५-४५ वर्षको
	महिला	पुरुष	जम्मा	महिला मृत्यु
१	१७	१४	३१	४
२	२८	२४	५२	७
३	४१	४६	८७	५
४	५७	५०	१०७	१२
५	२४	१५	४३	३
६	४०	४४	८४	८
७	३५	३५	७०	६
८	३१	२६	५७	३
९	२२	२४	४६	२
१०	३५	३०	६५	५
११	३१	३४	६५	३
१२	३५	३६	७१	२
१३	२७	२७	५४	४
१४	३४	२५	६३	८
१५	२५	३७	६२	५
१६	३२	३०	६२	३
१७	३७	४१	७८	५
१८	२२	२३	४५	३
१९	२२	४३	६५	६
जम्मा	६०३	६१६	११९९	६४

१.३९ मृत्युको कारण अनुसारको मृतकको विवरण

वडा नं.	दम /स्वासप्र श्वास सम्बन्धी दिर्घ रोग	चोट पटक	क्यान्सर	निमोनिया	झाडा पखाला	मधुमेह	कलेजो सम्बन्धी रोग	प्रसुतिज न्यजटिलता	हृदयाघात	सडक (सवारी) दुर्घटना	पहिरो	मृगौला /पिसा वनती सम्बन्धी रोग	जन्म दानि स्सासि एको	अन्य	जम्मा
१	५		८			६			७			६			३१
२	७	१	५			११			१४			८		१४	५२
३	१९		६	३		१७	२		१२			११		१३	८७
४	२२	३	४	२	१	२३	९	१	१५	२		१६		९	१०७
५	५	२	८	१		३	४		१					१८	४३
६	११	१	१६	१		११	७	१	१८	४		५		९	८४
७	७		१८			१३	१		११	३		२		१९	७०
८	८		१०	३		९	५		९		०	७		६	५७
९	६		५	२		१२	६		३	१		२		९	४६
१०	४		७			११	६		१६			९		१७	६५
११	१०		३	१		९	१		७	२		१३	२	१७	६५
१२															
१३	१२		७	२	१	११	१३		५	१		४	१	१०	७१
१४	३		१२			३	७		६		०	५	२	१६	५४
१५	६		१०	३	२	९	९	१	११			७		६	६३
१६	४		१२	२		१४			११	१		१०	२	१०	६६
१७	५		१४	१		११			१३			७		९	६२
१८	८		११	१		१७			९			५	३	२४	७८
१९	५		९	१	१	८	१		७			८	२	३	४५
जम्मा															

२.४० हाल वसिरहेको ठाँउ अनुसार परिवारमा अनुपस्थित व्यक्तिहरूको संख्या

वडा नं.	हाल वसिरहेको ठाँउ								जम्मा
	नेपाल भित्र	भारत	मलेशिया	कतार	यू.ए.ई.	साउदीअरेविया	कुवेत	अन्यदेश	
१	३५	१३५	६८	८	६	१४	९	९	२८४
२	६८	६३	६६	१२	४४	४०	१८	५४	३६५
३	५७	१३४	८७	२५	६८	३३	२८	३४	४६६
४	५३	९८	३९	३६	३६	२६	४४	५५	३८७
५	१३५	७६	६५	३१	४०	२२	३८	७६	४८३
६	१८८	१०६	७२	५८	५९	२७	२७	१०८	६४५
७	११४	८८	७२	७४	८२	५३	३५	७७	५९५
८	८६	६७	२७	४५	३५	३३	२१	३०	३४४
९	८६	३७	३५	५२	२४	४२	१२	३४	३२२
१०	४९	४३	३९	४१	६	२५	२९	४१	२७३
११	३१	९६	५१	२८	२१	५२	२१	३७	३३७
१२	४७	९२	५६	३८	३७	२५	३९	४१	३७५
१३	६६	१४६	४६	५३	४५	५१	१५	१३	४३५
१४	५७	८४	६३	३६	५९	४९	४०	११	३९९
१५	६९	७६	३२	४५	२७	३२	३७	२०	३३८
१६	४३	५९	४४	५४	२८	३४	२८	२५	३१५
१७	९७	७६	६१	६५	६४	२७	२३	२९	४४२
१८	४६	७३	६९	५९	३१	५७	२८	४४	४०७
१९	३८	६८	४५	३९	२७	२४	१९	२२	२८२
जम्मा	१३६५	१६१७	१०३७	७९९	७३९	६६६	५११	७६०	७४९४

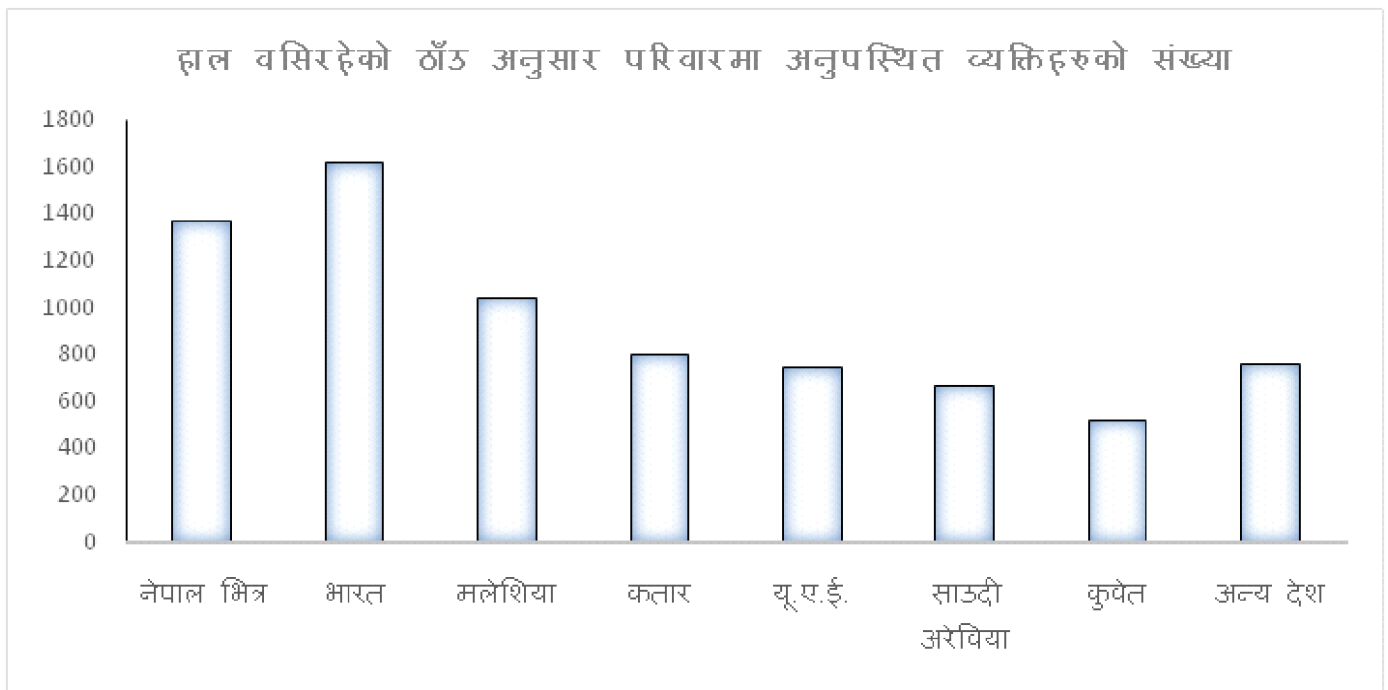

१.४१ परिवारमा अनुपस्थित हुनुको कारण अनुसार अनुपस्थित व्यक्तिको संख्या

वडा नं.	कारण						जम्मा
	व्यापार	निजी नोकरी	संस्थागत नोकरी	अध्ययन	आश्रित	अन्य	
१	७	१०३	३५	४१	६१	३७	२८४
२	१५	११५	४२	६७	५७	६१	३६५
३	१४	५५	३५	५१	८६	७	३२८
४	८	१२५	३५	११४	२२	६४	३७६
५	१२	१४८	७२	१२५	६	४७	४१०
६	१५	१६७	११२	१३४	८४	५२	६०८
७	१६	१७२	११८	११३	५३	८२	५५४
८	८	१०७	७५	६५	३२	५३	३४४
९	१०	१२६	७८	५२	४४	१२	३२२
१०	७	६५	५७	५३	३७	५४	२७३
११	१४	७५	४७	६८	४८	८१	३३७
१२	८	५६	१०३	५७	७३	३८	३७५
१३	६	१३२	७६	५४	५१	७६	४३५
१४	१५	५५	१०२	४७	१०४	३६	३५५
१५	११	८७	६१	३८	५८	५४	३०५
१६	५	५६	५२	६७	४२	४३	२६५
१७	१२	१०६	५४	७४	५७	५४	४३७
१८	१५	५४	६८	२६	१०४	७३	३८०
१९	७	५५	७२	४४	४८	१५	२४५
जम्मा	२१७	२०३५	१३४२	१३३०	११८७	५८३	७०५४

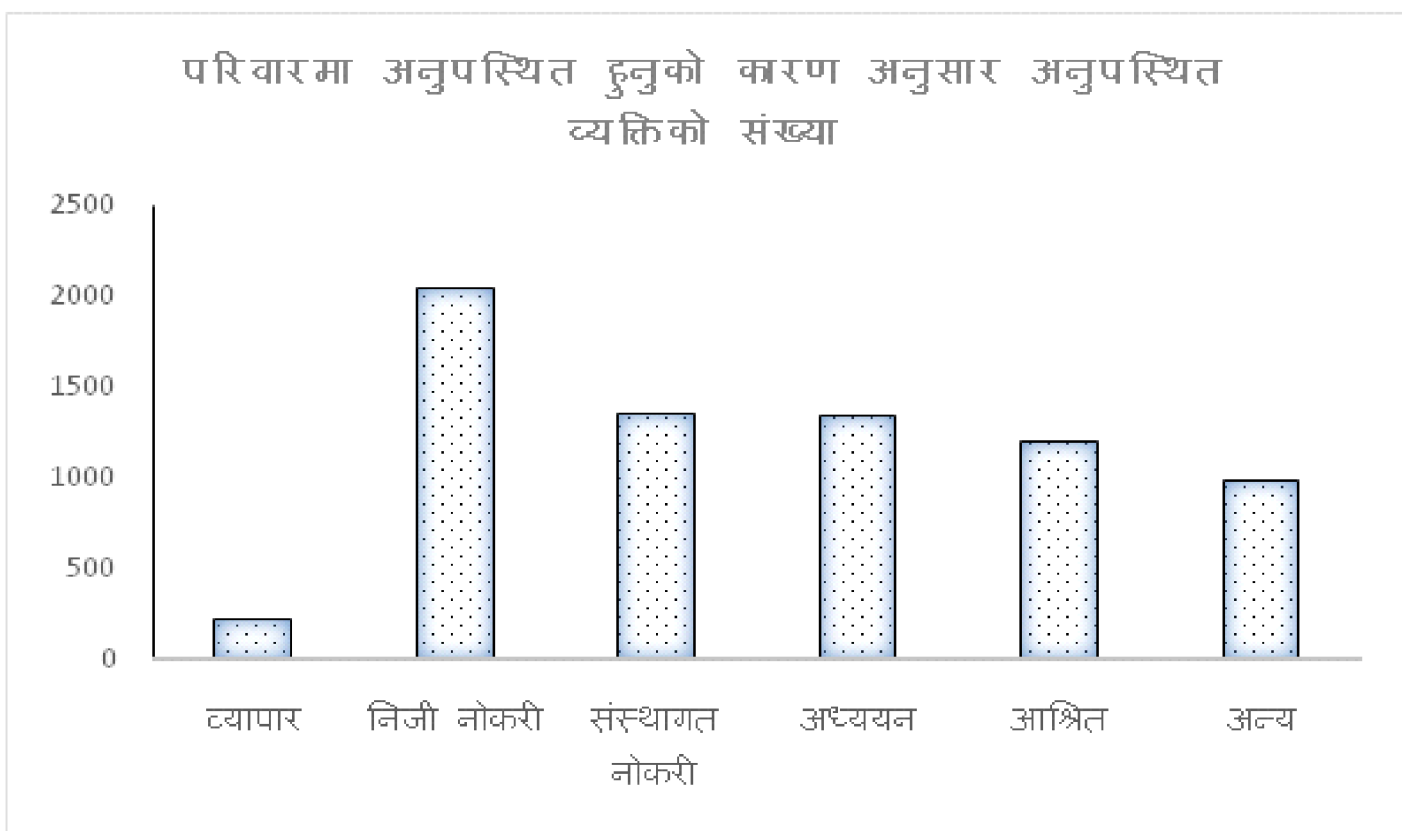

१.४१ अनुपस्थित भएको अवधि अनुसार परिवारमा अनुपस्थित व्यक्तिहरुको संख्या

वडा नं.	परिवारमा अनुपस्थित भएको अवधि					जम्मा
	०-४ वर्ष	५-९ वर्ष	१०-१४ वर्ष	१५-२० वर्ष	२० वर्ष	
१	३१	३५	३१	४५	१३४	२८४
२	४७	५१	३३	५७	१७७	३६५
३	३०	४२	६१	६६	१२५	३२८
४	४१	२५	६३	७५	१६४	३७६
५	५७	५१	६३	५७	१४२	४१०
६	७१	५१	१०३	१२५	२१८	६०८
७	७०	८८	१०६	१२३	२०७	५९४
८	६२	४७	७१	५२	११२	३४४
९	५३	७१	२६	५७	११५	३२२
१०	४२	३५	४७	५५	५०	२७३
११	५३	६६	२३	७३	१२२	३३७
१२	५७	२५	६५	३१	१५७	३७५
१३	६५	१३०	५८	१०५	१७३	५३५
१४	४१	४८	६६	५७	१८७	३५५
१५	४७	४२	३८	४५	१३७	३०५
१६	३४	२५	५५	२५	१२६	२६५
१७	७४	५५	६१	५३	१५०	४३७
१८	५३	७८	४२	७०	१३७	३८०
१९	३४	४१	३५	३७	१०२	२४५
जम्मा	१००२	१०६२	१०४७	१२६४	२८१५	७१५४

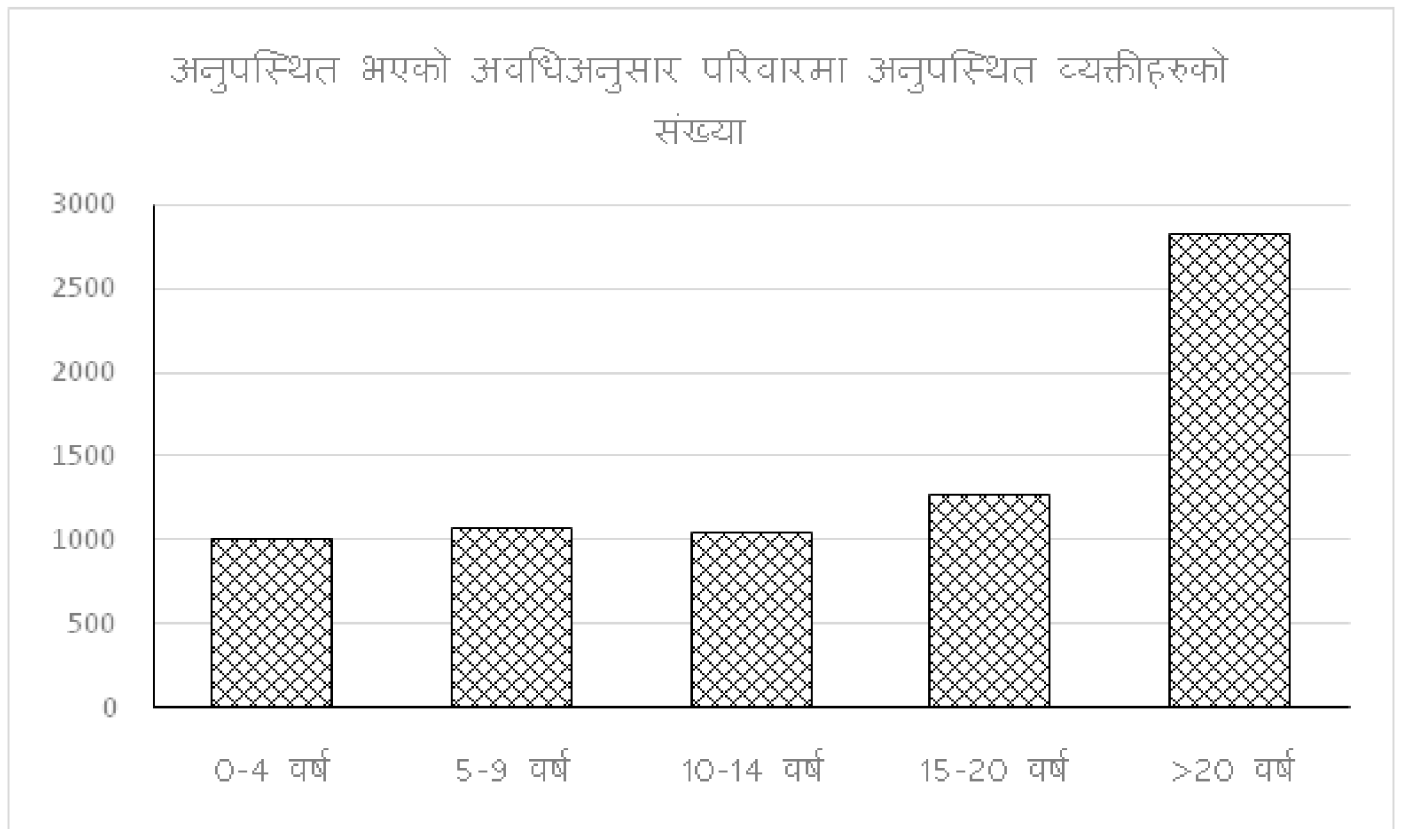

२.४३ विगत वाह महिनामा पठाएको नगद वा जिन्सी रकम अनुसार अनुपस्थित व्यक्तिहरुको संख्या

वडा नं.	व्यक्तिको संख्या									जम्मा
	<1(लाख)	१-२ (लाख)	२-३ (लाख)	३-४ (लाख)	४-५ (लाख)	५-६ (लाख)	६-७ (लाख)	७-८ (लाख)	>८(लाख)	
१	११६	३१	४७	३७	५	४	४	४	१	२४५
२	१२७	३७	४५	३१	१७	१५	१२	६	३	२५७
३	१०७	३६	४१	४४	१५	१४	६	३	१	२७१
४	१२७	६२	५२	१२	२७	१५	१४	७	३	३२३
५	१०५	६६	३०	२३	३१	३	४	३	१०	२७५
६	१६६	१४०	२१	३१	२७	८	५	११	७	४२०
७	१२५	७८	८२	४३	४८	४७	२५	२३	५	४८०
८	८१	४२	३५	२७	२५	१८	१६	१२	२	२५८
९	८३	६४	२८	३४	५	४	५	४	१	२३६
१०	७७	४३	२३	१७	३४	१७	५	३	१	२२४
११	५८	७२	४१	३२	१७	२१	१५	८	२	३०६
१२	१०४	७६	५२	३५	२४	१८	१४	५	०	३२८
१३	१२६	८०	३७	५१	३७	२३	८	५	२	३६५
१४	१३६	५७	३८	४५	१८	१३	१८	१२	५	३४२
१५	१२५	५५	१७	२३	५	३	५	७	०	२४०
१६	५७	४३	२३	२५	१०	१५	८	२	१	२२४
१७	१२७	५२	२८	३३	२६	३४	२५	६	५	३४०
१८	१३४	७५	४६	१२	२६	१७	७	१	१२	३३४
१९	५४	४०	२७	१७	७	५	११	३	७	२११
जम्मा	२१५५	११५३	७१७	५७२	४१२	२५८	२२७	१२५	६८	५७२७

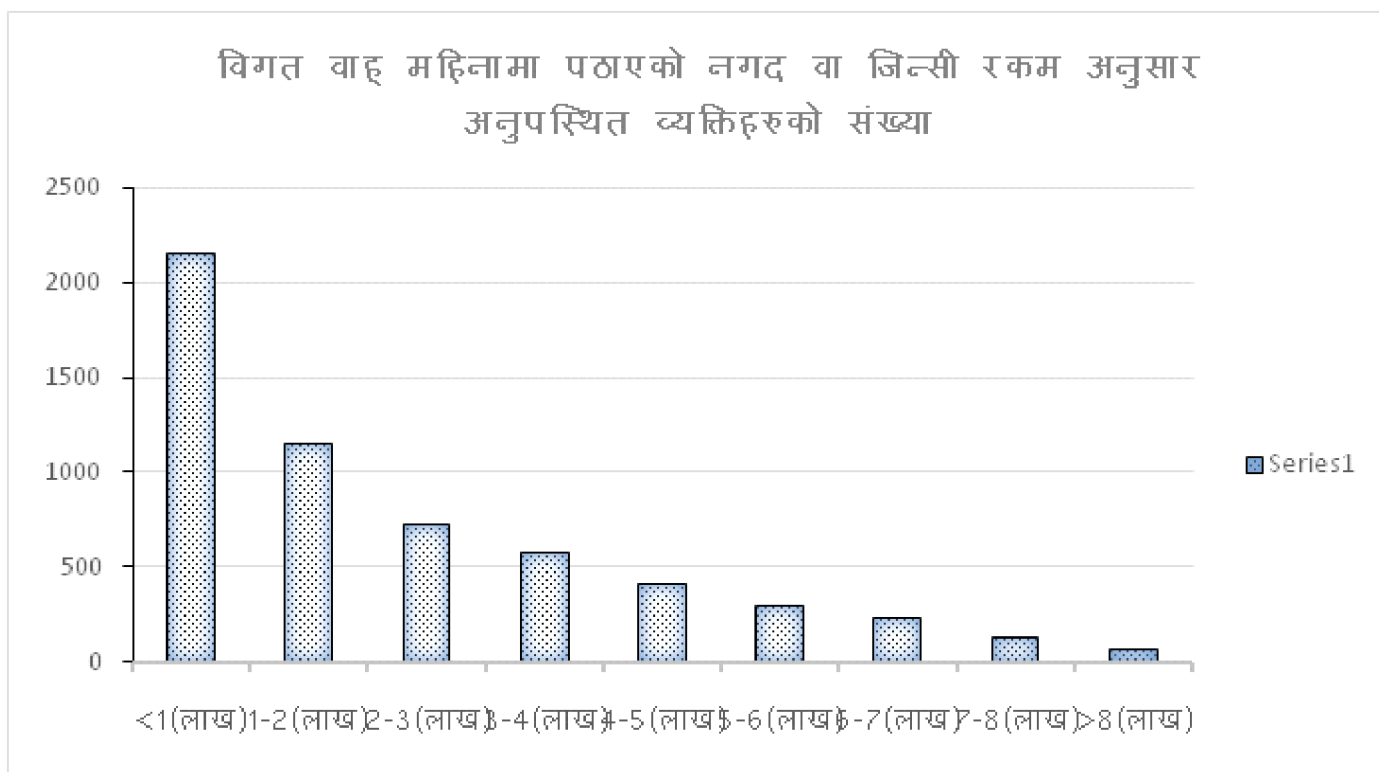

**१.४४ विप्रेषणको मुख्य उपयोग अनुसार अनुपस्थित
व्यक्तिको संख्या**

वडा नं.	साधारणघर खर्च	ऋणतिर्न	घरघडेरी	वचत	शिक्षा	जग्गाखरिद	अन्य	अन्यउत्पादनमूलक व्यवसाय/उद्योग	व्यापार	जम्मा
१	८१	७८	१२	५	३५	२७	३	२	६	२४५
२	११२	५८	२५	१०	५५	११	८	१	५	२५७
३	५८	४८	११	२६	४६	२३	११	५	३	२७१
४	१२४	५७	१३	३१	६२	८	३	७	१८	३२३
५	८७	६८	१५	३८	३४	०	१	११	२१	२७५
६	१४३	५७	२३	४२	६१	१	११	५	३३	४२०
७	१३७	१२०	२३	३४	७२	१२	४३	१२	२७	४८०
८	८१	५७	५	१७	५८	१७	३	५	७	२५८
९	७६	८१	८	३३	२७	२	१	३	५	२३६
१०	८८	६७	५	५	२७	२२	१	५	४	२२४
११	७६	५५	१५	११	६७	१८	७	१	१२	३०६
१२	१११	८६	२३	१२	७३	५	५	२	७	३२८
१३	१३४	११२	२२	८	५८	१४	१६	१	४	३६५
१४	१२६	१०८	२५	११	४१	१७	७	१	६	३४२
१५	८८	७४	१८	६	३४	१२	३	३	२	२४०
१६	७५	६५	१४	३	३७	१३	८	०	५	२२४
१७	१२७	५२	५	८	७१	२३	८	१	१	३४०
१८	१०३	५१	५	२२	७३	१५	४	७	१४	३३४
१९	६७	५८	१०	१७	३७	८	४	३	७	२११
जम्मा	१५३८	१५१६	२८५	३३५	५७२	२५२	१४७	८३	१५१	५७२७

खण्ड ३ : भू-उपयोग

भू-उपयोग स्थानीय तहको सरकारको लागि आवश्यक पक्ष हुन्छ। भू-उपयोग योजनाले स्थानीय सरकार लाई जमिनको प्रकृति अनुसारको क्षेत्र छुट्याउन तथा विकास निर्माणका कार्यहरू विस्तारगर्न सहजता पुऱ्याउँछ। स्थानीय सरकारहरूलाई आफ्नो क्षेत्रभित्रका विभिन्न किसिमका शहरी विकासका योजनाहरू तथा स्थानीय आवश्यकता अनुसार का विकास निर्माण कार्यहरू गर्न पाउने अधिकार रहेको छ।

३.१ घर जग्गाको उपयोग र स्वामित्व अनुसार चलन गर्ने घरपरिवार संख्या

वडा नं.	घर गोठघडेरी		खेत		पाखो वारी		फलफुलवर्गे चा		निजी वन वुट्यान खर वारी		माछा पोखरी		बोँझो वन्जर तथा वगर	
	आफनो	अरुको	आफनो	अरुको	आफनो	अरुको	आफनो	अरुको	आफनो	अरुको	आफनो	अरुको	आफनो	अरुको
१	७८३	४३	४५७	१८	८२३	११	१२	०	५२	२	२	०	५	०
२	७७५	१५	५१७	२६२	५८०	१६८	२	०	३	०	३	०	०	०
३	१२६६	४६	२५४	४	१४३२	०	३	०	४४	३	१	०	३	०
४	१५५३	३७	६३६	५५	६७५	१५	१४	०	१७	७	०	०	५	०
५	३७५५	४	१३०	०	७	०	०	०	०	०	०	०	०	०
६	३५७२	५	१६६	२	१२१	१	३	०	०	०	०	०	०	०
७	२५८४	७७	१२२५	१५६	५३८	४१	१४	०	२	०	०	०	२	०
८	२१३४	१२	२४४	०	५६७	०	०	०	३	०	०	०	०	०
९	१५२३	८	१७३	०	५३	०	०	०	०	०	०	०	०	०
१०	५८६	३३	८३५	११०	७१३	३८	१३	०	४	०	२	०	२	०
११	१००८	१५	८६०	१५३	१६५	१३	३	०	१	०	०	०	२	०
१२	१७०३	१७	११६८	७०	१३०	१०	५	०	१३	०	०	०	१	०
१३	१३१६	३५	५१२	५७	१११६	५७	१२	१	१४	०	१	०	५	०
१४	१२५३	४१	१०८५	५१	५३३	१४	३७	१	८	०	३	०	२	०
१५	१०७२	२७	१०१८	२८	४५३	१०	४	०	०	०	०	०	०	०
१६	११५७	४४	११८५	६४	७८८	३	२	०	१	१	०	०	०	०
१७	२७५६	६१	५४१	७८	४७३	२३	७	०	३	०	०	०	०	०
१८	१५४५	५७	११८८	८३	४२२	२०	१०	०	५	०	०	०	०	०
१९	१३४५	२४	५३५	५३	३६३	७	५	०	१३	०	०	०	२	०
जम्मा	३३४१०	६०१	१३१४१	१३६८	१०४००	४३१	१४६	२	१८३	१३	१२	०	३७	०
प्रतिशत	५५.८%	१.८%	३५.२%	४.१%	३१.१%	१.३%	०.४%	०.०%	०.५%	०.०%	०.०%	०.०%	०.१%	०.०%

३.२ तु.उ.म.न.पा.को क्षेत्रभित्र रहेको आफ्नो जग्गा

वडा नं.	तु.उ.म.न.पा.को क्षेत्रभित्र रहेको आफ्नो जग्गा		अरुको स्वामित्वको जग्गा	तु.उ.म.न.पा. वाहिर	
	आफैले चलन गरेका	अरुलाई चलन गर्न दिएका	आफैले चलन गरेका	आफ्नो जग्गा भएका	आफ्नो घर भएका
१	१०८८	६	४३	५	५
२	८२२	५	२७५	२३	८
३	१४५७	११	१५०	३०	१५
४	१६३०	१४	१०३	०	७
५	१६४०	३	४	५३०	३१४
६	२५४३	५	५	७२०	५१७
७	२६६२	३८	२८२	६१७	२३
८	१३५०	७	५३	११	१२
९	१४३०	३	२१	१७८	३८
१०	१११४	१४	३५५	२१	११
११	१६१८	२३	१६७	५	४
१२	१७४५	७	१७४	२७	५
१३	१०५३	५	११३	१२	२
१४	१११५	५	१४३	२७	६
१५	१२७८	११	१५७	१८	३
१६	१२५७	५	२४५	२१	११
१७	१६५५	१२	२०५	३४	२२
१८	१५५१	३४	२६५	४१	२४
१९	११५१	५	५५	८	११
जम्मा	२५२०७	२२१	२५१५	२३३६	१०४२

३.३ सम्पतिमा घर परिवारको स्वामित्व

वडानं.	जम्मा घर परिवार	सम्पतिमा स्वामित्व	
		महिला	पुरुष
१	११७४	६८	११०६
२	१०४८	३७	१०११
३	१५८०	८३	१८५७
४	१८२७	५४	१७७३
५	२७५६	८३६	१९६०
६	३६५१	१२६५	२३८६
७	२८१७	७१२	२१०५
८	१५१५	३५६	११५९
९	१७५६	४६७	१२८९
१०	१३६१	१६३	११९८
११	१८२३	१५७	१२७०
१२	१८२५	१८५	१६४०
१३	१४२२	७२	१३५०
१४	१३१५	७४	१२४१
१५	१५३६	५६	१४४०
१६	१५५४	७५	१४७५
१७	१८५७	१६२	१७३५
१८	२२४२	१८६	२०५६
१९	१४३५	८८	१३४७
जम्मा	३४५७८	५१८४	२५३९४
प्रतिशत		२४।८%	७५।२%

३.४ कोठा वा फ्ल्याट भाडामा दिएका परिवारहरूको वडागत विवरण

क्र.स.	वडा	कोठा	फ्ल्याट	घर	अन्य
१	१	७	०	१	०
२	२	२३	०	३	०
३	३	२७	०	५	०
४	४	६३	३	२	२
५	५	३४८	२१	११	६
६	६	५३२	३४	१७	२
७	७	१६८	१३	८	०
८	८	८२	४	३	३
९	९	१५४	८	७	४
१०	१०	३८	०	०	०
११	११	३४	०	०	०
१२	१२	७२	३	०	०

१३	१३	७	०	०	०
१४	१४	३	०	०	०
१५	१५	२६	०	०	०
१६	१६	५६	०	०	२
१७	१७	६२	२	२	०
१८	१८	८७	७	५	४
१९	१९	७८	३	३	
		१८६७	९८	६७	२३

३.५ घर नक्शा विवरण

क्र.स.	विवरण	संख्या
१	नक्शा पास	५८३५
२	नया इजाजत	२४३
३	नक्शापास अभिलेखिकरण	२३१

खण्ड ४ : शिक्षा तथा स्वास्थ्य एवं सामाजिक विवरण

४.१ उपमहानगरपालिकाको शैक्षिक स्थिति

तुलसीपुर उपमहानगरपालिकामा शैक्षिक केन्द्रहरूको विकास र विस्तार भइरहेको छ। यस उपमहानगरपालिकामा विभिन्न सरकारी तथा निजी स्कूलहरू तथा सामुदायिक कलेज एवं सरकारी क्याम्पस र विश्वविद्यालय समेत रहेका छन्। देशको एकमात्र संस्कृत विश्वविद्यालय यसै उपमहानगरपालिकाको वडा नं १७ र १८ मा अवस्थित छ। त्यसैगरी आयुर्वेद कलेज पनि यहा रहेको छ। विभिन्न प्राविधिक कलेजहरू कृषि क्याम्पस इन्जिनियरींग कलेज लर्सिंग तथा सिएमए तथा अनमी प्राविधिक शिक्षलय पनि यहा रहेका छन्।

४.२. विश्वविद्यालय तथा क्याम्पसहरू

यस तुलसीपुर उपमहानगरपालिकामा रहेका विश्वविद्यालय तथा क्याम्पसहरूको विवरण

क्र.स.	शैक्षिक संस्थाको नाम		स्थान
१	नेपाल संस्कृत विश्वविद्यालय :		बेलभुण्डी
२	राप्ती बबइ क्याम्पस :		कपडादेवी
३	आयुर्वेद चिकित्सा शास्त्र संस्थान :		
४	जनता क्याम्पस :		बेलभुण्डी
५	मीड वेस्ट कृषि कलेज :		वरुवागाउ
६	नोभेक्स शिक्षा क्याम्पस :		डुम्रीगाउ
७	तुलसीपुर इन्जीनियरिंग कलेज :		दोधरे
८	तुलसीपुर मेट्रो कलेज : ।		हरीपौरी

४.३ शैक्षिक संस्थाहरूको विवरण

यस उपमहानगरपालिकामा सामुदायिक विद्यालयहरू ग्रामीण भेगमा धेरै तथा शहरी क्षेत्रमा संस्थागत विद्यालयहरू तुलनात्मक रूपमा बढी रहेको पाइएको छ। यहा सञ्चालनमा रहेका विद्यालयहरूकोका विवरण देहाय अनुसार रहेको छ।

वडा	विद्यालय	निजि विद्यालय	क्याम्पस	विश्वविद्यालय	प्राविधिक शिक्षालय
१	६	२	०	०	०
२	५	४	०	०	०
३	८	१	०	०	०
४	७	५	०	०	०
५	३	४	०	०	०
६	१	१३	२	०	३
७	५	४	०	०	०
८	२	६	०	०	०
९	२	३	०	०	१
१०	३	३	०	०	०
११	५	३	०	०	०
१२	४	२	२	०	०

१३	४	१	०	०	०
१४	५	०	०	०	०
१५	५	३	०	०	०
१६	२	२	०	०	०
१७	६	४	१	१	०
१८	७	४	०	०	०
१९	४	५	१	०	०

४.४ वडागत अध्ययनरत विद्यार्थि विवरण

वडा	सरकारी	निजि	क्याम्पस	जम्मा
१	१०६४	४६०	१७२	१६९६
२	५३०	९३१	१६७	१६२८
३	१०९७	४८३	१९०	१७७०
४	२५६३	२९९०	२०७	५७६०
५	३६७	२९८९	५८२	३९४६
६	११५३	८७२६	७४४	१०६२३
७	९८४	२४०५	६३१	४०२०
८	७७५	१२९१	३३८	२४०४
९	६७८	२२१८	२२७	३१२३
१०	४७६	१०७३	१७८	१७२७
११	९७८	१०७४	२३३	२२८५
१२	२०१७	१७०१	२७६	३९९४
१३	११४४	१७२	१०७	१४२३
१४	१३२१	३३१	१९८	१८५०

१५	५४५	९७७	२२१	१७४३
१६	३१७	७४४	२६७	१५२८
१७	१२७५	१४५६	३७९	३११०
१८	२३२२	२५७४	४५३	५३४९
१९	६५९	११५७	१८९	२००५
	२०२६५	३३९५२	५७५९	५९९८४

४.५. बालविकास केन्द्रको विवरण

यस उपमहानगरपालिकामा रहेका सबै आधारभुत विद्यालयहरूमा बालविकास केन्द्र रहेको छ। आधारभुत तहका साना कक्षाहरूमा अध्ययन गर्ने बालबालिकाहरूको लागि बालविकास केन्द्रमा मनोरञ्जन, खेलकुद, नाचगान, लगायत का क्रियाकलापहरू सञ्चालन गरी विद्यार्थीहरूलाई पढाई र स्कूल प्रति ध्यान केन्द्रित गर्ने गरिएको छ। कुनै पनि बालबालिका घरमा नवसुन पढ्नका लागि विद्यालयमा आकर्षित हाउन भनेर बालविकास केन्द्रलाई व्यवस्थित रूपमा सञ्चालन गरिएको छ।

४.६. शिक्षक तथा प्रध्यापक कर्मचारी विवरण

क्र.स.	विवरण	महिला	पुरुष	जम्मा
१	सामुदायिक विद्यालय	२४०	४१९	६५९
२	संस्थागत विद्यालय	६१५	७०१	१३१६
३	क्याम्पस	९	१३७	१४६
४	टेक्निकल स्कूल तथा कलेज	२	२२	२४
५	प्राइवेट क्याम्पस	३	३४	३९
६	विश्वविद्यालय	०	४६	४६

हाल अध्ययन गरीरहेको स्कुल वा कलेजको किसिम अनुसार विद्यार्थी संख्या

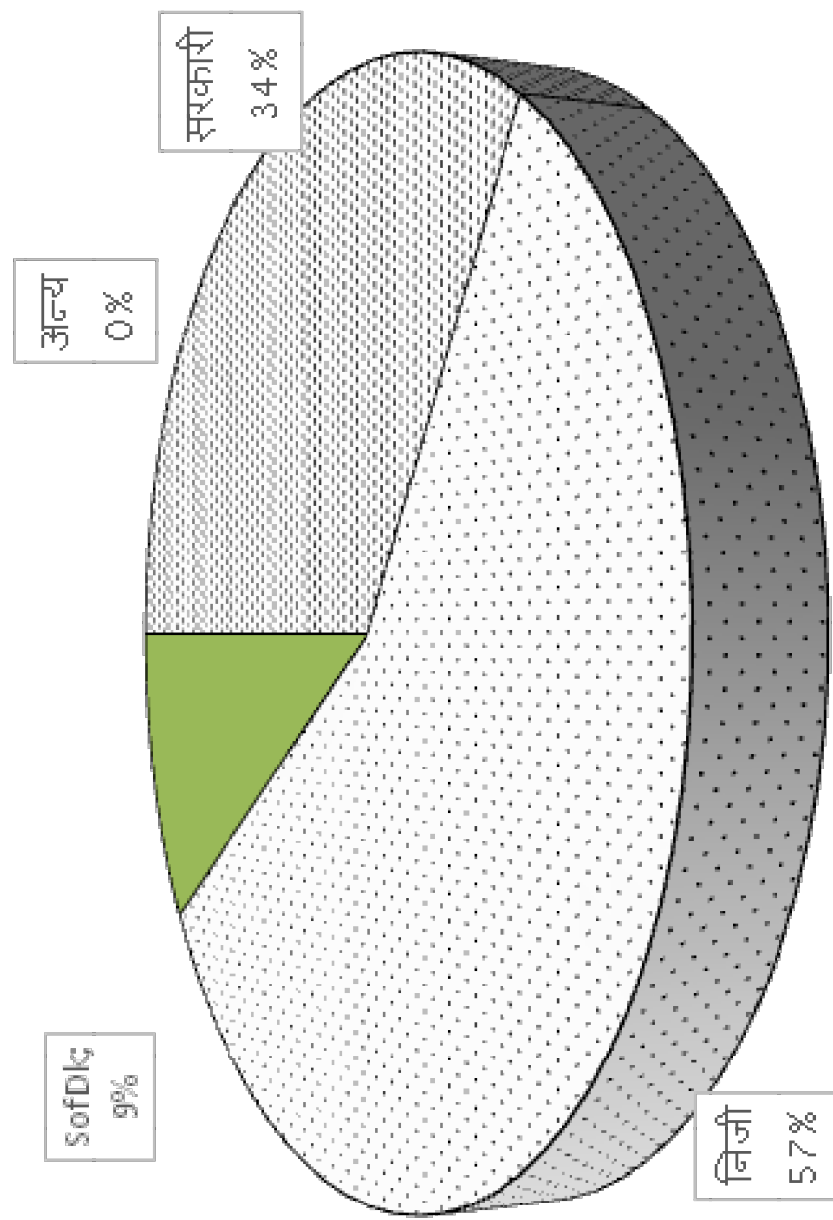

४.७. स्कूल र कलेज नजानुको कारण अनुसार ५-१५ वर्ष उमेर समूहका जनसंख्या

वडा नं.	हाल स्कूल/कलेज नजानुको कारण						
	औपाचारिक पढाई पुरा भएको	आर्थिकअभाव	व्यवसाय/नोकरीमालागेको	आवश्यकनठानेर	विवाह/वच्चावच्चीभएकोले	अभिभावकविहिन	अन्य
१	१४६	५६	१५	४	२५५	०	८५
२	२५६	२४०	३८	११७	२८५	४	५१
३	२२७	२८	८२	६	३१५	७	१३२
४	२४२	७६	१४८	८	३६२	०	१३४
५	४६२	७१	१५२	१३	३५७	०	१५३
६	५६५	७८	१७२	८	४४१	०	१७६
७	३१७	१११	१३७	३५	३५६	११	१११
८	२५७	२८२	११७	७८	२८५	१४	१०८
९	२४५	२५३	१०७	७४	३८५	०	१२७
१०	२१७	२५	५६	८१	२१८	०	५७
११	२०३	२५५	१०५	१०४	२४८	१	१३२
१२	२१७	२३१	१४५	६७	२८७	१५८	१२४
१३	१८५	२८३	४३	१०२	२३८	२	५८
१४	१८२	४२३	६२	५७	३५१	४	११२
१५	२७२	८१	६८	५५	३२६	१३	१३५
१६	२८२	२१	८५	२५	३६३	०	१२८
१७	२७४	१२४	७८	५५	३३७	१५	१५५
१८	२८५	५१	५२	८७	३६७	१	१५३
१९	२१५	३०१	६४	३७	२८०	६	११७
जम्मा	५०५३	३०३४	१८१०	११३७	६१४४	२३६	२३६८

नजानुको कारण अनुसार ५-१५ वर्ष उमेर समूहका जनसंख्या

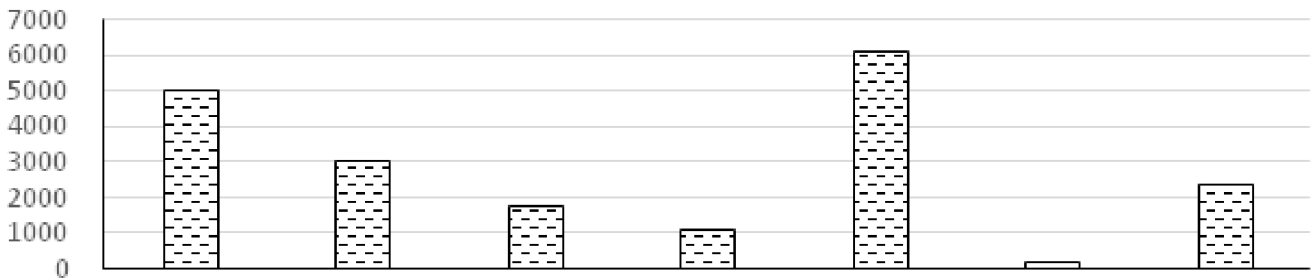

४.८. शैक्षिक योग्यता अनुसार परिवारमा अनुपस्थित (विदेश) रहेका व्यक्तिहरूको संख्या

वडा नं																जम्मा
	१ कक्षा	२ कक्षा	३ कक्षा	४ कक्षा	५ कक्षा	६ कक्षा	७ कक्षा	८ कक्षा	९ कक्षा	१० कक्षा	एस.एस. ई/एस. एल.सी.	दश जोड दुई वा सो सरह	स्नातक	स्नातकोत्तर वा सोभन्दा माथि		
१	२	८	१८	१७	३५	१४	१४	३१	१६	३४	३७	३५	१७	२	२८४	
२	५	८	१३	२५	२३	१७	१३	३३	४०	५६	५४	५३	२३	२	३६५	
३	१७	२१	१४	१२	२१	२५	१७	२७	३१	२७	४४	४५	१६	३	३२८	
४	१५	१७	११	१३	४४	१४	१५	३५	२४	४५	६६	४६	२५	२	३७६	
५	४	४	२	५	१८	४	६	२२	५	५३	८७	१२३	७६	१	४१०	
६	५	७	२	४	१४	१५	१०	१५	१५	५३	१५३	१६७	५२	१२	६०८	
७	५	११	५	१५	५१	४३	४६	७१	५२	६७	४६	८६	४७	५	५५४	
८	५	८	७	५	२८	१४	१५	४५	२३	५८	४३	५५	२७	३	३४४	
९	५	३	२	२	१८	६	१२	५३	१७	५१	४१	४४	२२	६	३२२	
१०	२	५	२	४	२७	१०	१८	२५	२०	४३	५५	२८	१५	३	२७३	
११	५	८	६	२०	४१	१८	२२	३७	१५	५५	२२	२५	१४	१	३३७	
१२	८	१३	५	१५	५३	१७	३१	५४	१४	४१	५७	३४	२५	८	३७५	
१३	१४	१८	१६	२५	३१	२८	२१	२५	३५	६७	५४	६५	३०	२	४३५	
१४	५	११	६	१८	३८	२०	२०	६१	३३	६३	४८	३६	३७	३	३५५	
१५	६	१०	१५	८	२२	१४	११	३२	१७	४५	४३	४६	३१	५	३०५	
१६	२	१५	१८	१२	२१	१५	३३	२३	१२	३६	२७	२५	१८	४	२६५	
१७	५	१५	१२	१५	२४	२७	२३	६३	४०	३५	६७	७२	२८	३	४३७	
१८	३	२०	१४	१८	४५	२४	२०	४५	१६	७५	११	४३	४१	५	३८०	
१९	२	१६	११	१५	१७	१०	२२	३१	१५	१६	२३	३६	२३	४	२४५	
जम्मा	१२३	२२२	१८३	२५६	६१५	३४३	३७३	७३६	४५२	१०४८	५८२	१०७६	६११	७४	७०५४	

उत्तिर्ण गरेको तह अनुसार परिवारमा अनुपस्थित व्यक्तिको संख्या

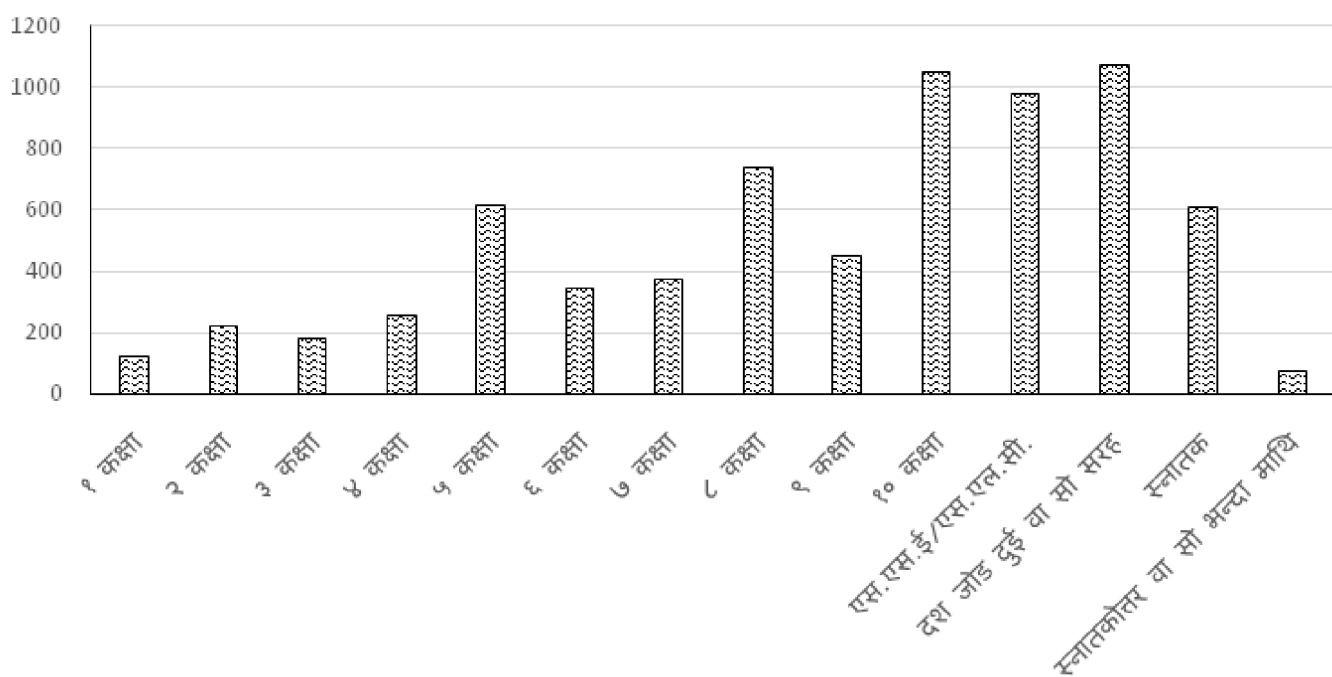

४.५. मुख्य सिप अनुसार दश वर्ष भन्दा माथिको जनसंख्या

वडा नं.	मुख्य पेशा							जम्मा
	साधारण घरायसी काम	कृषि	ज्यालादारी काम	नोकरी	पेशागत कार्य	ब्यापार	अन्य	
१	१४५८	२१३२	३७२	१०८	२६	२७	११६	४२७५
२	१५३६	१८४५	२५७	१२८	३६	४२	१८५	४०६५
३	३४५६	३८६७	४३५	५५	४३	४५	३५१	८३३६
४	१८४३	२६७५	५७०	१५६	२७	८४	११२	५५०७
५	५७३८	१४३	४७७	२५५	६४३	८२३	३६७	८४५०
६	६८१२	३२२	८३०	८५५	६७८	६५४	४३५	१०६३०
७	३८५७	५८६५	४०२	५६५	१०५	२८६	३२७	११४४७
८	१४३५	२३७६	३५८	३६८	७४	१८३	११८	४५५६
९	१५१७	१३२	४४५	२१८	५१	२४६	२५४	३३३३
१०	१५४५	२३२१	३०५	१६७	२७	६४	१८८	४६२१
११	१६२१	२५३७	२८८	१५८	४३	३५	२६७	४५४५
१२	१७८५	२४३५	२८८	१३७	८८	६३	१७४	४५७०
१३	१२३४	२२४३	३११	५७	२२	५	३५३	४२६५
१४	१३५५	२१३७	२८५	१२५	२८	२७	२३४	४२३५
१५	१६२३	२५६८	३५१	१६५	३८	१८	२१५	५०२२
१६	१५३३	२५४२	२४५	१५६	५३	१५	२१८	५१६६
१७	१६७७	२८३५	२७८	२६३	८६	५८	२१६	५४५३
१८	२२३३	३४५३	४६१	२३५	५६	१४५	३१४	६५४१
१९	१४३५	१५६७	२८३	१८२	२४	४६	५२	४०२५
जम्मा	४४२१७	४४७५५	७३६५	४५२५	२२२८	२५१८	४६२०	११०६७६

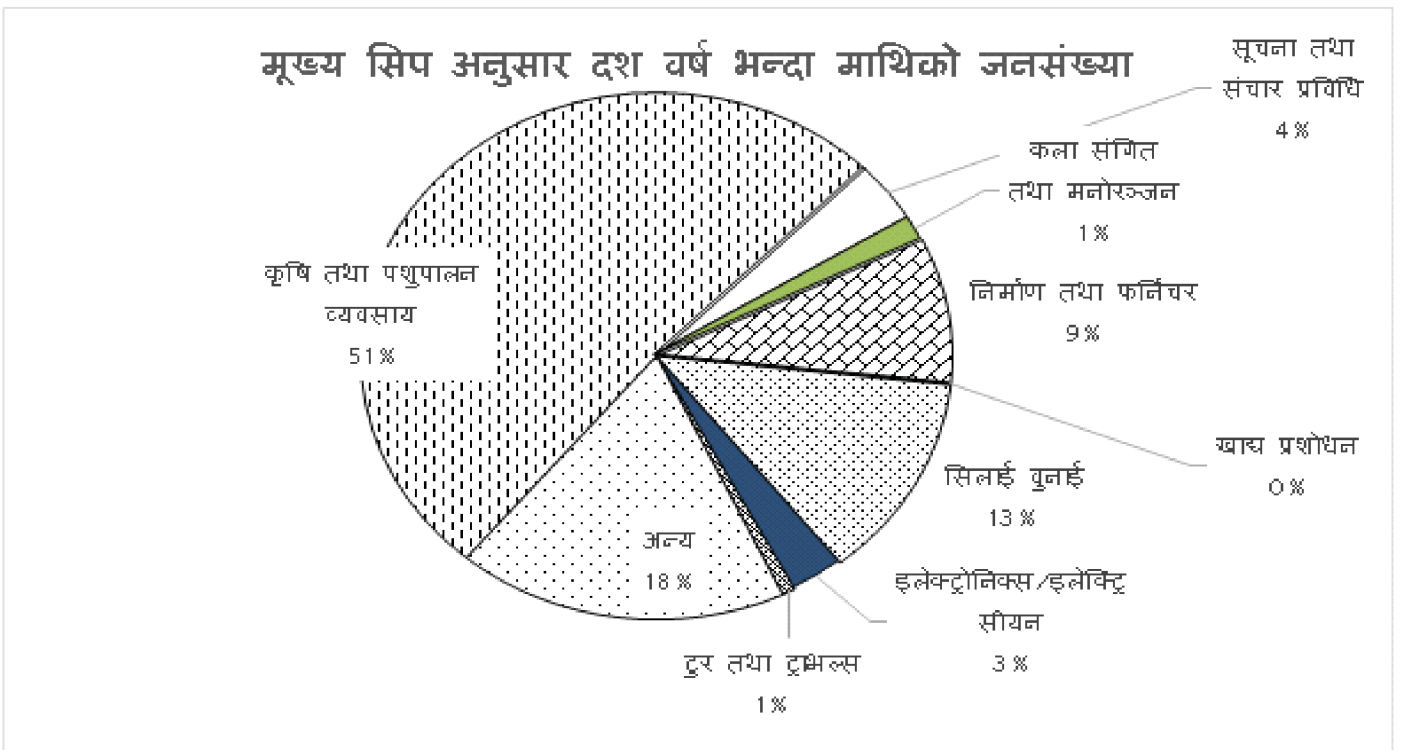

४.१०. मुख्य पेशा अनुसार दश वर्षभन्दा माथिको जनसंख्या

वडा नं.	मुख्य पेशा							जम्मा
	साधारण घरायसी काम	कृषि	ज्यालादारी काम	नोकरी	पेशागत कार्य	ब्यापार	अन्य	
१	१४५८	२१३२	३७२	१०८	२६	२७	११६	४२७५
२	१५३६	१८४५	२५७	१२८	३६	४२	१८५	४०६५
३	३४५६	३८६७	४३५	५५	४३	४५	३५१	८३३६
४	१८४३	२६७५	५७०	१५६	२७	८४	११२	५५०७
५	५७३८	१४३	४७७	२५५	६४३	८२३	३६७	८४५०
६	६८१२	३२२	८३०	८५५	६७८	६५४	४३५	१०६३०
७	३८५७	५८६५	४०२	५६५	१०५	२८६	३२७	११४४७
८	१४३५	२३७६	३५८	३६८	७४	१८३	११८	४५५६
९	१५१७	१३२	४४५	२१८	५१	२४६	२५४	३३४३
१०	१५४५	२३२१	३०५	१६७	२७	६४	१८८	४६२१
११	१६२१	२५३७	२८८	१५८	४३	३५	२६७	४५४५
१२	१७८५	२४३५	२८८	१३७	८८	६३	१७४	४५७०
१३	१२३४	२२४३	३११	५७	२२	५	३५३	४२६५
१४	१३५५	२१३७	२८५	१२५	२८	२७	२३४	४२३५
१५	१६२३	२५६८	३५१	१६५	३८	१८	२१५	५०२२
१६	१५३३	२५४२	२४५	१५६	५३	१५	२१८	५१६६
१७	१६७७	२८३५	२७८	२६३	८६	५८	२१६	५४५३
१८	२२३३	३४५३	४६१	२३५	५६	१४५	३१४	६५४१
१९	१४३५	१५६७	२८३	१८२	२४	४६	५२	४०२५
जम्मा	४४२१७	४४७५५	७३६५	४५२५	२२२८	२५१८	४६२०	११०६७६

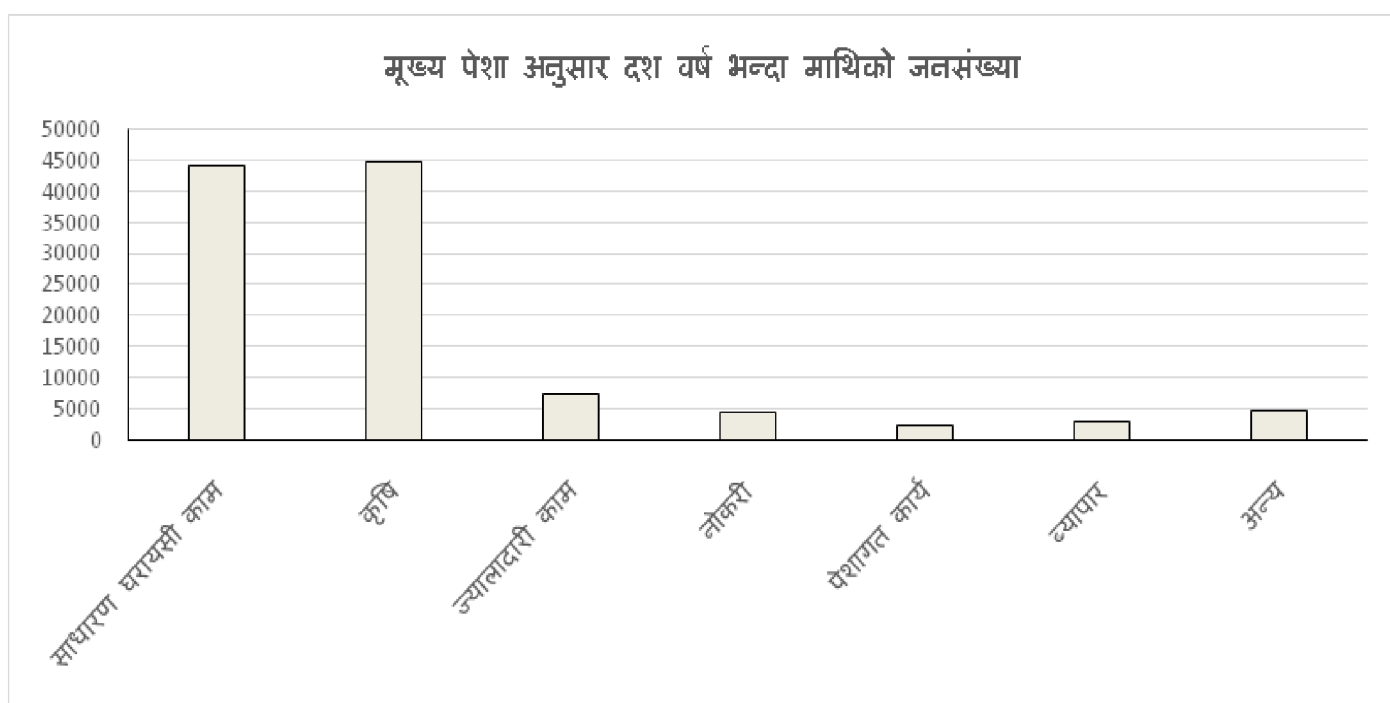

४.११. काम नगर्नुको कारण अनुसार दश वर्ष माथीको जनसंख्या

वडा नं.	काम नगर्नुको कारण									जम्मा
	वृद्ध वृद्धा	कामखोजेर नपाएको	घरधन्दा	अध्ययन	अन्य	अपाङ्गता	कामकोसिजन नभएको	पेन्सन/अन्यआय	विरामी वा दिर्घरोगी	
१	१४५	१८५	६३४	८०४	२३२	१४	१११	३५	३१	२१५५
२	१३६	१५४	६१२	५५२	१०	५	४५	५८	४३	२०५५
३	४२०	२०४	५५५	११४०	२०४	१५	५१	११४	८०	३२६७
४	४०८	३७७	७५५	१२७८	३७	१३	८६	८५	७३	३११६
५	१४	१४५	१२५४	१७३०	५	१६	७४	१४६	६५	३४४५
६	२३२	१६४	१५२०	३१४५	७२	२६	५१	२६४	२०७	५६८१
७	५२५	३६४	८३०	११३४	१०७	२३	३५	८८	१३१	३२४५
८	१५२	२०४	७५४	८८६	३६	६	३६	५७	१५८	२२८५
९	८५	२४१	७२०	१५६४	५	११	८५	५६	८१	२८४८
१०	२८२	३७५	६१५	१२३५	८	७	११८	४८	४५	२७४५
११	१३८	३०१	१०४५	१४२५	२०६	१४	१७८	४५	३१	३३८७
१२	७७	२५६	१२५८	१३५६	६	७	५३	४२	४३	३१७८
१३	३४१	३३६	१३४६	१२४०	८	१०	१५७	३६	५०	३५६४
१४	१३५	३२६	८५६	११६८	२५	५	११५	३५	५५	२७२४
१५	१६७	३५२	५५४	१५४१	२५५	५	१५५	३८	५८	३६१३
१६	१५६	२४५	८६३	१२५४	८६	८	११४	५५	३६	२८२१
१७	१८३	२८०	१४२३	१२४५	७०८	५	१३३	८७	७५	४१३५
१८	३३८	२५६	१४५५	१४६६	५	११	१२४	१२२	४८	३८७३
१९	१८८	२१४	८६४	१२५६	७६	४	११७	४६	७४	२८३५
जम्मा	४१२६	५१४७	१८८०५	२५८५५	२०५५	२१७	१५७०	१४६५	१३८८	६१०७६

काम नगर्नुको कारण अनुसार दश वर्ष माथीको जनसंख्या

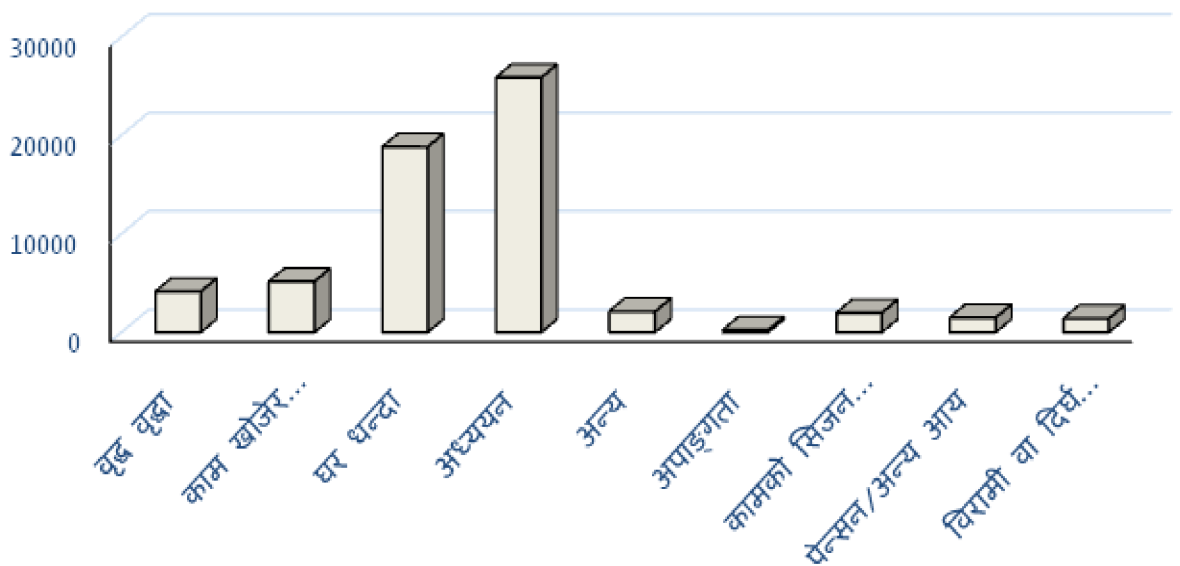

४.१२.तहगत रूपमा विद्यालय (सामुदायिक, संस्थागत, मदरसा, गुम्बा) तथा विद्यार्थी संख्या)

विद्यालयकोनाम	वडा नम्बर	विधालय कोकिसिम	पुर्वप्राथमिक			आधारभुत (१-८)			माध्यमिक (९-१२)			जम्मा		
			छात्रा	छात्र	जम्मा	छात्रा	छात्र	जम्मा	छात्रा	छात्र	जम्मा	छात्रा	छात्र	जम्मा
srijanshil adharbhut vidyalaya chhot	१	१	७	२३	३०	१२८	१२८	२५६	१३	६	२२	१४८	१६०	३०८
Dharapani pra v damargaun	१	१	८	१६	२४	२४	२६	५०	०	०	०	३२	४२	७४
Birendra Ma. Vi Bhyudahar sunpur	१	१	१२	७	१९	१६३	१२०	२८३	१५७	८३	२४०	३३२	२१०	५४२
Bal pra V kumalganun	१	१	१०	७	१७	३१	२०	५१	०	०	०	४१	२७	६८
Bal pra v Abidara	१	१	२	५	७	७	१४	२१	०	०	०	६	१५	२८
jana chetana pra Gairasurie	१	१	६	४	१०	१५	१६	३५	०	०	०	२५	२०	४५
Ma v Balapur	२	१	१८	१३	३१	१७६	१६०	३३६	८४	४३	१२७	२७८	२१६	४९४
Bharda kali pra v kuirepani	२	१	२	५	७	२२	२६	४८	०	०	०	२४	३१	५५
Ratannath pra v potali	२	१	४	२	६	३३	३४	६७	०	०	०	३७	३६	७३
Balsangini pra v Ghorbanda	२	१	६	७	१३	८	८	१६	०	०	०	१४	१५	२९
sarswoti Ma v Damargaun	३	१	३	१२	१५	१६४	१२७	२९१	७६	५०	१२६	२४३	१८५	४२८
pra v kalle ramrikot	३	१	१०	४	१४	२३	२५	४८	०	०	०	३३	३३	६६
Bhagawati pre v Dadakutti	३	१	१०	११	२१	२४	१२	३६	०	०	०	३४	२३	५७
pra vRanagaun	३	१	१	४	५	२२	१२	३४	०	०	०	२३	१६	३९
Janta pra v Harneti	३	१	१२	६	२१	४२	५४	९६	०	०	०	५४	६३	११७
Pra v Thapapani	३	१	३	२	५	७	१०	१७	०	०	०	१०	१२	२२
Ma v partapkot Amba	३	१	११	११	२२	१०८	१०६	२१४	१६	१३	२९	१३५	१३०	२६५
Bageshwori pra v Bhatte	३	१	२४	१८	४२	२५	२८	५७	०	०	०	५३	४६	९९
janasharm ma v khadre	४	१	२७	२६	५३	१६१	१६२	३२३	१२५	११४	२३९	३१३	३०२	६१५
Deep jyoti Adharbhut vidyalay ghoi	४	१	६	१०	१६	८२	६३	१४५	०	०	०	८८	७३	१६१
Banahari pra v banahari	४	१	७	१	८	६	१०	१६	०	०	०	१३	११	२४
siddheshwori pra v mulkot	४	१	६	४	१०	३८	१८	५६	०	०	०	४४	२२	६६
pra v khumkhani	४	१	४	२	६	१०	६	१६	०	०	०	१४	११	२५
jana jyoti pra v	४	१	१४	१६	३०	१६	१०	२६	०	०	०	३०	२६	५६

Gurujajur ma v Rakshyachaur	୪	୧	୧୪	୧୪	୨୮	୪୭୫	୩୮୩	୮୬୨	୪୨୧	୩୦୫	୭୨୬	୧୧୪	୭୦୨	୧୬୧୬
Gyan jyoti Aa v sundarnagar	୫	୧	୨୫	୨୧	୪୬	୧୧୫	୧୧୩	୨୨୮	୦	୦	୦	୧୪୦	୧୩୪	୨୭୪
faijane Mustafa pra vi Tulsipur	୫	୧	୦	୦	୦	୫	୩	୮	୦	୦	୦	୫	୩	୮
janasharmik pra v Girapatu	୫	୧	୧	୧୨	୨୧	୪୭	୩୦	୭୭	୦	୦	୦	୫୬	୪୨	୧୮
Ma v Tulsipur center	୬	୧	୧୫	୧୩	୨୮	୪୦୪	୩୧୪	୭୧୮	୨୩୧	୧୭୬	୪୦୭	୬୫୦	୫୦୩	୧୧୫୩
Ma v kalakhola	୭	୧	୧୪	୧୦	୨୪	୨୪୦	୨୦୫	୪୪୫	୧୫୦	୧୦	୨୪୦	୪୦୪	୩୦୫	୭୦୧
pra v Halwar	୭	୧	୩	୭	୧୦	୮	୬	୧୪	୦	୦	୦	୧୧	୧୩	୨୪
Pra v Hotipur	୭	୧	୨	୫	୭	୧୮	୧୭	୩୫	୦	୦	୦	୨୦	୨୨	୪୨
Bal kalyan pra v Dadapatu	୭	୧	୫	୬	୧୧	୫୪	୫୩	୧୦୭	୦	୦	୦	୫୧	୫୧	୧୧୮
Pra v shreingai	୭	୧	୨	୩	୫	୩୨	୫୪	୮୬	୦	୦	୦	୩୪	୫୭	୧୧
Ma v Ashwara	୮	୧	୬	୬	୧୨	୨୧୩	୧୭୭	୩୧୦	୧୧୧	୧୨୫	୩୧୬	୪୧୦	୩୦୮	୭୧୬
Sahid Smarti pra v Tikari	୮	୧	୧	୧୮	୨୭	୧୧	୧୩	୩୨	୦	୦	୦	୨୮	୩୧	୫୧
Ma v Doghare	୧	୧	୧	୧	୧୮	୨୧୫	୧୫୫	୩୭୦	୪୫	୨୧	୬୬	୨୬୧	୧୮୫	୪୫୪
Saraswoti chautara Adharbhut vidyalaya	୧	୧	୬	୧୦	୧୬	୧୨୩	୮୫	୨୦୮	୦	୦	୦	୧୨୧	୧୫	୨୨୪
Pra v Gaurigaun	୧୦	୧	୭	୩	୧୦	୨୮	୨୦	୪୮	୦	୦	୦	୩୫	୨୩	୫୮
Pashupati pra v Raikhaliyan	୧୦	୧	୭	୩	୧୦	୨୬	୧୭	୪୩	୦	୦	୦	୩୩	୨୦	୫୩
Jana jagarti Ma v patubangaun	୧୦	୧	୫	୪	୧	୧୩୭	୧୨	୨୨୧	୭୩	୫୪	୧୨୭	୨୧୫	୧୫୦	୩୬୫
Pra v peergaun	୧୧	୧	୧୦	୧୦	୨୦	୧୧	୨	୧୩	୦	୦	୦	୨୧	୧୨	୩୩
Adharbhut Vidyalaya kataha	୧୧	୧	୪	୧୭	୨୧	୬୦	୪୬	୧୦୬	୦	୦	୦	୬୪	୬୩	୧୨୭
Sukreshwori pra v Sukura	୧୧	୧	୩	୩	୬	୨୨	୧୭	୩୧	୦	୦	୦	୨୫	୨୦	୪୫
Shanti pra v Nawalpur	୧୧	୧	୧୦	୧୪	୨୪	୫୦	୩୦	୮୦	୦	୦	୦	୬୦	୪୪	୧୦୪
Amar ma v Urahari	୧୧	୧	୮	୧	୧୭	୨୪୧	୨୦୧	୪୪୨	୧୨୦	୮୧	୨୦୧	୩୬୧	୨୧୧	୬୬୮
Pashupati Ma v Haripauri	୧୨	୧	୬	୨୨	୨୮	୧୩୧	୧୩୩	୨୭୨	୬୭	୫୩	୧୨୦	୨୧୨	୨୦୮	୪୨୦
Jana Mukhi pra v Tarigain	୧୨	୧	୧୦	୧୨	୨୨	୨୧	୨୧	୫୦	୦	୦	୦	୩୧	୩୩	୭୨
Mahendra Ma v Tulsipur	୧୨	୧	୨୮	୩୫	୬୩	୩୫୨	୨୭୧	୬୨୩	୩୩୮	୨୪୩	୫୮୧	୭୧୮	୫୪୧	୧୨୬୭
Mahendra open school	୧୨	୧	୦	୦	୦	୪	୫	୧	୮୮	୧୧୨	୨୦୦	୧୨	୧୧୭	୨୦୧
Jana kalyan pra v kwangi	୧୨	୧	୧୦	୭	୧୭	୧୭	୧୫	୩୨	୦	୦	୦	୨୭	୨୨	୪୧
faijane Mustafa pra vi Tulsipur	୧୩	୧	୬	୧୨	୧୮	୩୮	୨୬	୬୪	୦	୦	୦	୪୪	୩୮	୮୨
Adharbhut Vidyalaya Barakhuti	୧୩	୧	୧୫	୧୬	୩୧	୧୦୨	୮୫	୧୮୭	୦	୦	୦	୧୧୭	୧୦୧	୨୧୮
Jana jyoti Ma v Tuhiranniyapur	୧୩	୧	୫	୧୬	୨୧	୧୨୫	୧୧୮	୨୪୩	୬୮	୪୫	୧୧୩	୧୧୮	୧୭୧	୩୭୭

Ambeshori Ma v Ambapur	१३	१	१२	१२	२४	१५२	१६५	३५७	४८	३८	८६	२५२	२१५	४६७
Bal Miteri Ma v Bhojpur	१४	१	४	१३	१७	१५३	१४६	३३५	१५७	१६५	३६२	३५४	३२४	७१८
Kisan pra v Akamimatera	१४	१	२०	२४	४४	४५	४५	५४	०	०	०	६५	६५	१३८
Ratri pra v Daljitpur	१४	१	५	१२	२१	२२	२२	४४	०	०	०	३१	३४	६५
Namuna pra v Gothuwa	१४	१	१५	१८	३७	६०	४५	१०५	०	०	०	७५	६७	१४६
Bal chentana Aa vi Dhamakapur	१५	१	७	६	१३	८६	६५	१५१	०	०	०	५३	७१	१६४
A. V Kothari	१५	१	१३	१२	२५	११०	८८	१५८	०	०	०	१२३	१००	२२३
Adharbhut Vidyalaya Lohadabara	१४	१	३६	१५	५५	१०८	५१	१५५	०	०	०	१४४	११०	२५४
Bal jana kalyan pra v pahelpar	१५	१	११	११	२२	२६	३५	६१	०	०	०	३७	४६	८३
Bal bikash pra v luhadabara	१५	१	५	१०	१५	८	१३	२१	०	०	०	१३	२३	३६
Maheshwori pra v pahaduwa	१५	१	७	५	१२	५	१८	२७	०	०	०	१६	२३	३५
Laxmi Aa . Vi laxmipur	१६	१	३	४	७	१०६	५४	२००	०	०	०	१०५	५८	२०७
Saraswoti pra v Majahaun	१६	१	५	७	१२	५५	३५	५८	०	०	०	६४	४६	११०
Netra jyoti pra v Bhelahi	१७	१	५	७	१६	८	५	१३	०	०	०	१७	१२	२५
Sirjansil pra v Hemantapur	१८	१	६	१०	१६	३०	२४	५४	०	०	०	३६	३४	७०
janta pra v majgai	१७	१	३	४	७	३३	२६	५५	०	०	०	३६	३०	६६
Pra v Bankatta	१७	१	६	२	८	१५	२२	३७	०	०	०	२१	२४	४५
Dipendra ma v Manpur	१७	१	१०	११	२१	२०५	१६१	३६६	११७	७८	१५५	३३२	२५०	५८२
pra v kankate Manpur	१७	१	४	७	११	१५	१५	३४	०	०	०	१५	२६	४५
Sahid Smarti Awasiya secondary school	१७	१	०	०	०	१३०	२३५	३६५	३७	६१	५८	१६७	३००	४६७
Aa vi Beljhundi	१८	१	८	१०	१८	८५	५५	१४८	०	०	०	५७	६५	१६६
janata pra v Barleni	१८	१	२	६	८	२१	२४	४५	०	०	०	२३	३०	५३
Jana kalyan Ma v Dudharas	१८	१	३३	२८	६१	२५१	२६८	५५५	२१६	१३२	३४८	५४०	४२८	५६८
Suvakoti pra v manikapur	१८	१	८	७	१५	३८	२१	५५	०	०	०	४६	२८	७४
Janata sanskritit Ma v Bijauri	१८	१	११	१०	२१	३२३	२७८	६०१	१४३	७७	२२०	४७७	३६५	८४२
Netra lal pra v Akkasi	१८	१	७	४	११	२०	२२	४२	०	०	०	२७	२६	५३
Ganesh pra v Tinkhola	१५	१	१०	८	१८	२१	१८	३५	०	०	०	३१	२६	५७

Ma v Bhitriskram	१५	१	५	५	१४	५८	१२५	१८३	११	५८	६५	७४	१५२	२६६
Nawa jagaran Ma v kutechour	१५	१	५	११	२०	१२१	५५	२२०	३३	२५	६२	१६३	१३५	३०२
malika pra v Bhitriskram	१५	१	८	१०	१८	७	५	१६	०	०	०	१५	१५	३४
total			७५६	८३३	१५८५	७१४५	६१५८	१३३४७	७	३०६५	२२६३	५३२८	१०५७०	५२५४४

४.१३. संस्थागत विद्यालय

विद्यालयको नाम	वडान म्बर	विधा लयको किसिम	पुर्वप्राथमिक			आधारभुत (१-८)			माध्यमिक (९-१२)			जम्मा		
			छात्रा	छात्र	जम्मा	छात्रा	छात्र	जम्मा	छात्रा	छात्र	जम्मा	छात्रा	छात्र	जम्मा
Srijana Balbatika Ebs	१८	२	५६	७५	१३५	१७५	२१५	३५४	३२	५१	८३	२६७	३४५	६१२
Little Flower Ebs	१८	२	१०७	१२५	२३६	२२२	२४८	४७०	३५	३८	७३	३६४	४१५	७७९
Bal Amrit Ebs Dudharas	१८	२	५३	१५०	२४३	१६७	२११	३७८	२१	३१	५२	२८१	३५२	६७३
New Star Ebs Bijauri Dang	१८	२	५८	७२	१३०	१३६	१७५	३१५	२५	४०	६५	२१५	२५१	५१०
Himchuli Ebs pra v Satkule	१५	२	२८	३१	५९	५६	५१	१०७	०	०	०	८४	८२	१६६
Laxmi Secondary English Boarding School		२	१३	२२	३५	४२	५८	१००	५	१४	१९	६०	५४	१५४
Himalaya Ebs		२	४३	४७	९०	७०	८६	१५६	०	०	०	११३	१३३	२४६
Jana Namuna Ebs	१५	२	१६	१८	३४	२५	२०	४५	०	०	०	४१	३८	७९
Amrit Academy	१५	२	८८	५७	१४५	१३७	१५०	३२७	०	०	०	२२५	२८७	५१२
Shining Sun Beam Education	१५	२	५२	८२	१३४	५५	१२३	२२२	०	०	०	१५१	२०५	३५६
Muna Ebs Malawar	१५	२	२६	३१	५७	१५२	१५७	३०९	४०	३२	७२	२१८	२२०	४३८
Lokpriya Bal Bikash Academy	१५	२	३४	५२	८६	४४	५३	९७	०	०	०	७८	१०५	१८३
Amar Ebs	४	२	५२	१२२	२१४	२४८	३३५	५८७	५४	७५	१२९	३५४	५३६	९३०
Gyan Jyoti public School	४	२	४५	८४	१३३	३२०	४४५	७६५	७२	१०४	१७६	४४१	६३७	१०७८

Bal shara Ebs	୪	୨	୧୩	୩୨	୪୫	୧୧୫	୧୬୧	୨୭୬	୧୯	୧୮	୩୭	୧୪୭	୨୧୧	୩୫୮
Forty nine Ebs	୧୭	୨	୬୬	୯୨	୧୫୮	୨୦୭	୨୩୧	୪୩୮	୩୫	୬୪	୯୯	୩୦୮	୩୮୭	୬୯୫
Deep Ebs	୧୬	୨	୫୧	୭୬	୧୨୭	୧୭୯	୨୨୧	୪୦୦	୪୬	୬୮	୧୧୪	୨୭୬	୩୬୫	୬୪୧
Childern Heaven Ebs	୧୭	୨	୩୭	୪୬	୮୩	୧୩୨	୧୪୪	୨୭୬	୨୩	୨୭	୫୦	୧୯୨	୨୧୭	୪୦୯
Little valley Balbatika Ebs	୧୭	୨	୪୪	୫୩	୯୭	୭୦	୮୨	୧୫୨	୦	୦	୦	୧୧୪	୧୩୫	୨୪୯
Eductional Flower Academy	୧୭	୨	୨୭	୨୨	୪୯	୨୫	୨୯	୫୪	୦	୦	୦	୫୨	୫୧	୧୦୩
Mid valley English school	୧୬	୨	୩୪	୨୫	୫୯	୨୩	୧୬	୩୯	୦	୦	୦	୫୭	୪୧	୯୮
Everest Ebs	୧	୨	୧୫	୨୦	୩୫	୨୦	୨୨	୪୨	୦	୦	୦	୩୫	୪୨	୧୭୭
Pawan Ebs	୧	୨	୪୯	୯୫	୧୪୪	୪୫	୭୮	୧୨୩	୨	୧୪	୧୬	୯୬	୧୮୭	୨୮୩
Chandra Jyoti Ebs	୨	୨	୫୩	୬୦	୧୧୩	୧୧୧	୧୬୩	୨୭୪	୩୧	୨୯	୬୦	୧୯୫	୨୫୨	୪୪୭
Kamana Secondary School	୨	୨	୮୫	୮୪	୧୬୯	୧୭୫	୧୭୭	୩୫୨	୩୭	୪୨	୭୯	୨୯୭	୩୩୩	୬୦୦
Gyanodaya Ebs	୨	୨	୧୯	୩୨	୫୧	୧୦୩	୧୧୧	୨୧୪	୨୫	୧୫	୪୦	୧୪୭	୧୫୮	୩୦୫
Jana Priya Ebs	୨	୨	୭୭	୮୭	୧୬୪	୧୭୦	୨୧୮	୩୮୮	୨୨	୩୭	୫୯	୨୬୯	୩୪୨	୬୧୧
New Mini Valley Ebs	୧୩	୨	୨୪	୫୦	୭୪	୪୭	୫୧	୯୮	୦	୦	୦	୭୧	୧୦୧	୧୭୨
Galaxy Ebs	୧୦	୨	୬୬	୬୩	୧୨୯	୧୭୨	୨୩୪	୪୦୬	୫୦	୫୪	୧୦୪	୨୮୮	୩୫୧	୬୩୯
Namuna Ebs	୧୦	୨	୪୯	୭୩	୧୨୨	୧୩୮	୧୨୮	୨୬୬	୨୪	୨୨	୪୬	୨୧୧	୨୨୩	୪୩୪
Modern Technical Future Ebs	୧୦	୨	୩୫	୩୮	୭୩	୨୦	୨୬	୪୬	୦	୦	୦	୫୫	୬୪	୧୧୯
Rapti Bal Academy Gaidahar	୬	୨	୬୬	୧୧୨	୧୭୮	୧୭୫	୨୧୭	୩୯୨	୨୭	୪୧	୬୮	୨୬୮	୩୭୦	୬୩୮
Dang Valley Ebs	୬	୨	୫୮	୫୨	୧୧୦	୧୧୪	୧୩୫	୨୪୯	୨୪	୨୧	୪୫	୧୯୬	୨୦୮	୪୦୪
Tridev Ebs	୪	୨	୫୩	୬୮	୧୨୧	୯୯	୧୩୮	୨୩୭	୧୪	୩୮	୫୨	୧୬୬	୨୪୪	୪୧୦
Great Araniko English Secondary School	୬	୨	୩୯	୪୯	୮୮	୧୩୮	୧୫୯	୨୯୭	୪୦	୫୩	୯୩	୨୧୭	୨୬୧	୪୭୮
Saraswati English Medium School	୬	୨	୩୯	୫୭	୯୬	୧୧୩	୧୩୩	୨୪୬	୯	୧୬	୨୫	୧୬୧	୨୦୬	୩୬୭
Adarsha Ebs	୫	୨	୪୬	୬୯	୧୧୫	୧୦୪	୧୨୦	୨୨୪	୧୮	୧୯	୩୭	୧୬୮	୨୦୮	୩୭୬
Fatima Ebs	୫	୨	୩୧	୩୦	୬୧	୮୩	୧୦୪	୧୮୭	୨୬	୩୦	୫୬	୧୪୦	୧୬୪	୩୦୪

Little Heaven Secondary School	५	२	३०	२१	५१	११४	१७०	२८४	३५	४४	७५	१७५	२३५	४१४
Ideal Ebs	६	२	८०	१०७	१८७	१८८	२४०	४२८	३५	३६	७१	३०३	३८३	६८६
Rapti Vidya mandir Ma V Dang	६	२	२५	४४	६५	१३५	१५०	२८५	४१	४५	८६	२०१	२३५	४४०
Tulsi Boarding Secondary School	५	२	१०५	१३०	२३५	४८३	६८८	११७१	२०२	२८७	४८५	७५०	११०५	१८५५
Hamro Pahunch Secondary School	७	२	६०	५०	११०	२२५	३२२	५४७	३४	५१	८५	३१५	४२३	७४२
Himal Academy Dang	६	२	१३१	१६८	२५५	३६१	४८१	८४२	१२३	१५७	२८०	६१५	८०६	१४२१
Jeevan Jyoti English Model Biddyashram Kirshanmandir	३	२	३५	४४	७५	४२	७२	११४	०	०	०	७७	११६	१५३
Shantideep Ebs	८	२	४०	४४	८४	२५५	२५७	५५२	५८	३५	५७	३५३	३८०	७३३
Valley Star Ebs Tulsipur	६	२	३८	५७	५५	७५	११६	१५१	२३	१८	४१	१३६	१५१	३२७
Shishu Niketan Ebs Ashwara	८	२	२३	३२	५५	४४	६२	१०६	११	१४	२५	७८	१०८	१८६
Sarada Sisna Ebs	८	२	७१	७०	१४१	५५	११५	२१४	१०	२२	३२	१७६	२११	३८७
Jeevan Premi Education Academy	५	२	६७	५८	१२५	२६०	३४४	६०४	४५	५२	१०१	३७६	४५४	८३०
Samart Ebs Damargau n	३	२	३६	६२	५८	७१	५३	१६४	१२	१६	२८	११५	१७१	२५०
Saradha Biddhya Mandir Rakshachaur	४	२	३८	५४	५२	१०२	१०३	२०५	६	१३	१५	१४६	१७०	३१६
Gorkha Secondary School	६	२	७१	५५	१७०	४५१	६६५	१११६	१३	५	२४३	३८२	६६१	१००७
Shikha Ebs	६	२	५५	४८	१०७	५७	६८	१२५	०	०	०	११६	११६	२३२
Green Top Eng	६	२	५०	४२	५२	११५	१२३	२४२	२५	२१	५०	१५८	१८६	३८४
Marigold Ebs	७	२	७५	५३	१७२	१३४	१७०	३०४	३८	३६	७४	२५१	२५५	५५०

Divine Temple Academy	६	२	६६	४७	११३	१४५	२०१	३४६	३४	४०	७४	२४५	२८८	५३३
Gyan Jyoti Secondary School	६	२	१०४	१३२	२३६	२६८	३४२	६१०	७३	८५	१५८	४४५	५५५	१००४
Parijat English School	८	२	५५	७५	१३४	६८	१००	१६८	०	०	०	१२७	१७५	३०२
Sagarmatha Balbatika Ebs	८	२	३०	२५	५५	५५	५५	१५०	३	१५	१८	८८	१३५	२२७
Green Star Ebs	८	२	४६	५५	१०१	४६	४२	८८	०	०	०	५२	५७	१८५
Tulsipur Academy	७	२	४१	३४	७५	२२	१२	३४	०	०	०	६३	४६	१०५
Saptarangi Ebs	५	२	६६	६५	१३५	११५	१८५	३०८	११	३०	४१	१५६	२८८	४८४
New Ratnashila Ebs	५	२	३३	३१	६४	४३	६४	१०७	०	०	०	७६	५५	१७१
New Shanti Ebs	११	२	४२	४६	८८	१०७	१२१	२२८	३१	४३	७४	१८०	२१०	३५०
Chandroda ya Vidya Kunj	१२	२	६३	७६	१३५	२०७	२८६	४५३	५३	६५	१२२	३२३	४३१	७५५
Divyan Jyoti Ebs	१२	२	१२७	१४५	२७२	२२५	३३४	५६३	५१	६०	१११	४०७	५३५	५४६
Dangisaran Viddhyaku nj	११	२	४५	७३	१२२	१३४	१५२	२८६	४४	४५	८५	२२७	२७०	४५७
Golden Star Ebs Beltakuri	११	२	४४	२५	६५	५४	६४	११८	०	०	०	५८	८५	१८७
total			३६३५	४४६१	८१००	५१८३	११७६२	२०५४	१५	२४७	४	४३७५	१८६	३३५२

४.१४. कलेज तथा विद्यार्थी संख्या (अप्राविधिक)

क्र.सं	कलेज /क्याम्पसकोनाम	वडानम्बर	संकाय	पढाईहुनेतह	पढाईहुनेप्रमुखविषयहरू	विद्यार्थीसंख्या		
						छात्रा	छात्र	जम्मा
1	Rapti Babai campus	12	BBS	Bacholar	BBS			664
			Bed	Bacholar	Bed			554
			BA	Bacholar	BA			215
			MBS	Bacholar	MBS			62
			Med	Bacholar	Med			26
			MA	Bacholar	MA			32
								total
								1553

३.१.३कलेजतथाविधार्थिसंख्या (प्राविधिक)

कलेज /क्याम्पसकोनाम	वडानम्बर	संकाय	पढाईहुनेतह	पढाईहुनेप्रमुखविषयहरु	विद्यार्थीसंख्या		
					छात्रा	छात्र	जम्मा
campus of live science	13	B.sc.Ag	Bachelor	B.sc.Ag	108	90	199

४.१.१. स्वास्थ्य

यस उपमहानगरपालिकामा राप्ती प्रादेशिक अस्पताल तुलसीपुर शहरमा मा रहेको छ, उपमहानगरपालिका तथा अन्य गाउँपालिका एवं बाहिरी जिल्लाका मानिसहरु यथा उपचारका लागि आउने गर्दछन् । यसका अतिरिक्त निजि अस्पताल तथा पोलिक्लिनिकहरुमा उपचार का लागि आउने विरामीहरुको बाक्लो उपस्थिती रहेको देखिन्छ ।

४.२.२. गाँउपालिका /नगरपालिकाभिन्नेदेखापरेकाप्रमुखरोगरतिनकोउपचारसम्बन्धीविवरणअन्न. २०७५/७६

क्र. सं.	रोगकोनाम	रोगी / विरामीसंख्या	उपचारभएकोसंख्या	फलोअपगएकोसंख्या	रेफरगरिएकोसंख्या
१	निमोनिया	१३७३	१३७३	२३९	
२	झाडापखला	९५८२	९५८२	१२३	
३	मलेरीया	७	७	७	
४	कालाजार	०	०	०	
५	क्षयरोगटिवि	२६८	२६८	२६८	
६	कुष्ठरोग	३५	३५	३५	
७	रक्तचाप	२६००	२६००		
८	मुटुरोग	१५	१५		
९	ग्यास्टिक /अल्सर	५०००	५०००		
१०	पक्षघात	१	१		
११	एचआइभिएड स	८७	८७		
१२	क्यान्सर	१९	१९		
१३	मधुमेहचिनि रोग	४६५	४६५		
१४	दम	१४८५	१४८५		
१५	प्रसूतिजन्यरोग	१३०४	१३०४		
१६	अन्य	१०४५९६	१०४५९६		३७८५
	जम्मा	१२६८३७	१२६८३७	६७२	३७८५

8.2.3. स्वास्थ्य संस्था वितरण

आ.ब. 20७५/७६

क्र. सं.	स्वास्थ्यसंस्थाकोनामर ठेगाना	वडा नम्बर	संस्थाको प्रकार*	स्वास्थ्यकर्मी		शैया संख्या	सेवातथासुविधा (उपलब्धछ/छैन)											
				स्वीकृतदरबन्दी	परिपूर्तदरबन्दी		प्रसुतिसेवा	ल्याव	क्लिनिक	एक्सरेसेवा	परिवारनियोजन	खोपसेवा	एससिटि	परामर्शसेवा	सुरक्षितमातृत्वसेवा	रक्तसंचारसेवा	पंचकर्मसेवा	क्षारसुत्रसेवा
१	पवननगरस्वास्थ्यचौकी	1		7	7	X	✓	✓	✓	X	✓	✓		✓	✓	X	X	X
2	तकियापुरनगरस्वास्थ्यकेन्द्र	2		3	3	X	X	X	✓	X	✓	X		✓	✓	X	X	X
3	प्रतापकोटनगरस्वास्थ्यकेन्द्र	3		3	3	X	X	X	✓	X	✓	✓		✓	✓	X	X	X
4	रानागाउनगरस्वास्थ्यकेन्द्र	3		3	3	X	X	X	✓	X	✓	✓		✓	✓	X	X	X
5	हलवारस्वास्थ्यचौकी	4		७	७	X	X	X	✓	X	✓	✓		✓	✓	X	X	X
6	रासीप्रादेशिकअस्पताल	5		७४	६३	९०	✓	✓	✓	✓	✓	✓		✓	✓	✓	X	X
7	गोलौरानगरस्वास्थ्यकेन्द्र	6		३	३	X	X	X	✓	X	✓	X		✓	✓	X	X	X
8	पर्सेनीनगरस्वास्थ्यकेन्द्र	7		३	३	X	X	X	✓	X	✓	X		✓	✓	X	X	X
9	भीमसेनशहरीस्वास्थ्यप्रबर्दनकेन्द्र	8		१०	८	X	X	✓	✓	✓	✓	X		✓	✓	X	X	X
10	दोधरेनगरस्वास्थ्यकेन्द्र	9		३	३	X	X	X	✓	X	✓	✓		✓	✓	X	X	X
11	टरिगाउस्वास्थ्यचौकी	10		७	७	X	X	✓	✓	X	✓	✓		✓	✓	X	X	X
12	उरहरीस्वास्थ्यचौकी	11		७	३	X	✓	✓	✓	X	✓	✓		✓	✓	X	X	X
13	हेमनगरनगरस्वास्थ्यकेन्द्र	12		३	३	X	X	X	✓	X	✓	X		✓	✓	X	X	X
14	फुलबारीस्वास्थ्यचौकी	13		७	७	X	✓	✓	✓	X	✓	✓		✓	✓	X	X	X
15	डवाङ्गपुरनगरस्वास्थ्यकेन्द्र	14		३	३	X	X	X	✓	X	✓	X		✓	✓	X	X	X
16	डुरूवास्वास्थ्यचौकी	15		७	५	X	✓	✓	✓	X	✓	✓		✓	✓	X	X	X
17	लक्ष्मीपुरनगरस्वास्थ्यकेन्द्र	16		३	३	X	X	X	✓	X	✓	X		✓	✓	X	X	X
18	मानपुरस्वास्थ्यचौकी	17		७	६	X	✓	✓	✓	X	✓	✓		✓	✓	X	X	X
19	हेमन्तपुरनगरस्वास्थ्यकेन्द्र	18		३	३	X	X	X	✓	X	✓	X		✓	✓	X	X	X
20	बिजौरीस्वास्थ्यचौकी	19		७	६	X	✓	✓	✓	X	✓	✓		✓	✓	X	X	X
21	छिल्लिकोटसामुदायिकस्वास्थ्यईकाइ	19		३	३	X	X	X	✓	X	✓	X		✓	✓	X	X	X

संस्थाकोप्रकार		संख्या
1	अस्पताल	१
2	प्राथमिकस्वास्थ्यकेन्द्र	०
3	स्वास्थ्यचौकी	८
4	निजीअस्पताल	४
5	आयुर्वेदचिकित्सालय	२
6	आँखाउपचारकेन्द्र	१
7	प्रसुतिगृह	७
8	वालअस्पताल	१
9	मानसिकअस्पताल	०
10	प्राकृतिकचिकित्सालय	०
11	रक्तसंचारकेन्द्र	१
12	एचआईभीपरीक्षणतथापरामर्शकेन्द्र	२०
13	शहरीस्वास्थ्यकेन्द्र	१०
14	सामुदायिकस्वास्थ्यइकाइ	१
15	निजीपोलीक्लिनिक	८
16	शिक्षणअस्पताल	०
17	गाठघरक्लिनिक	२६
18	खोपक्लिनिक	५१
19	फार्मसी	५४
20	म.स्वा.स्व.से.	२१८
21	प्रादेशिकआयुर्वेदचिकित्सालय	१
22	शहरीस्वास्थ्यप्रबर्दनकेन्द्र	१
23	बेडसंख्यासरकारी/निजीअस्पताल	१६०
24	अन्य	

8.2.8. खोप तथा पोषण सम्बन्धी विवरण

आ.ब. 2065/66

वडा नम्बर	बालबालीकासंख्या			खोपलिनेबालबालीकासंख्या					५वर्षमुनिकाबालबालीकासंख्या	
	१वर्षमुनीका	२वर्षमुनीका	५वर्षमुनीका	विसिजि	पेण्टाभ्यालेण्ट*	पोलियोतेश्रो	दादुरा/रुबेला	जापानिजइन्सफलाइटिस (जे.इ)	बृदिअनुगमनगरिएका	बृदिअनुगमनगरिएका मध्येकुपोषित
१	१११	२३०	५४१	१८६	१७९	१७९	१७४	१५९	७२१	२४
२	१०९	२१७	५०९	०	०	०	०	०	४०	५
३	१८८	३६९	९००	११	१५	१५	१७	१८	५	०
४	२०४	४२७	१०२८	२०८	२२०	१९९	११७	१९६	२४२	१९
५	३०५	५४२	१३०३	२३६६	१५३२	१५३३	१५८७	१६२६	०	०
६	३३०	५४२	१२२५	०	०	०	०	०	०	०
७	२८१	५०३	११५९	०	०	०	०	०	२२४	३
८	१४३	२५४	५७४	०	०	०	०	०	२०३	२
९	१२२	२२५	५४६	१२५	१४१	१३४	११८	१५०	०	०
१०	१६२	२८०	५८८	१२४	१६१	१४०	१४६	१४८	३४८	९६
११	२१७	४१६	६७०	२३२	२२८	२०८	२०८	२३३	५८७	८
१२	२२२	४०६	६६२	०	०	०	०	०	२१	०
१३	१३७	२६१	६४०	११३	११४	१०१	११७	६६	२०३	१७
१४	१५२	३१५	७५२	०	०	०	०	०	०	०
१५	१७४	३१६	७२१	१८६	२४४	२२७	२१५	२३५	८८१	६२
१६	१६१	३५६	८३१	०	०	०	०	०	५	१
१७	१८३	३२१	७४४	२८६	२६६	२४४	२८३	२७६	६७६	६३
१८	१६६	३७६	८८७	०	०	०	०	०	०	०
१९	०	०	०	४२८	४०६	३७४	३५६	३७३	८१७	२
जम्मा	३४२७	६३७१	१४८८०	४२७१	३५०९	३३५४	३३४१	३५०६	५२७३	३३२

४.२.५. सुरक्षित मातृत्व सम्बन्धी विवरण

आ.ब. २०७५/७६

वडा नम्बर	गतबर्ष/प्रसूति भएकामहिलासंख्या	टि.टि.खोपलिनेगर्भवती		गर्भावस्थाको४पटक जाँचगराउनेगर्भवतीसंख्या*	प्रसूतिभएकोस्थानकोआधारमागर्भवतिकोसंख्या		
		टि.टि१ (पहिलो जाँचमा)	टि.टि२ (पहिलोखोपलिएकोएकमहिनापछि)		स्वास्थ्यसंस्थामा	दक्षस्वास्थ्यकर्मीकोसहयोगमा घरमा	स्वास्थ्यकर्मीको अनुपस्थितिमा घरमा
१	३६	१११	१२३	११६	३६	०	३
२	०	०	०	८	०	०	०
३	०	६	४	१	०	०	०
४	०	६५	६४	८२	०	०	०
५	२५८४	१५५८	१३८१	१८०५	२५८४	०	०
६	०	०	०	०	०	०	०
७	०	०	०	३२	०	०	०
८	०	०	०	०	०	०	०
९	०	३	३	६	०	०	०
१०	०	६१	४७	५६	०	०	०
११	२६	२१०	१६२	१७१	२६	०	०
१२	०	०	०	४	०	०	०
१३	२५	६५	५५	५१	२५	०	०
१४	०	०	०	०	०	०	०
१५	५५	२३१	२१३	१८१	५४	१	०
१६	०	०	०	१०	०	०	०
१७	४७	२२८	२२२	१८२	४७	०	०
१८	०	०	०	१०	०	०	०
१९	३	२६४	२८५	१३७	३	०	०
जम्मा	३१७६	२८५०	२५६३	२८५२	३१७५	१	३

**४.२.६. विगतवाह महिनामा जन्मीएका
जीवित शिशु संख्या**

वडा नं.	जिवित शिशु जन्माएका	शिशुको लिङ्ग	
	Total	छोरा	छोरी
१	२१६	१०५	१०७
२	२१२	१०२	११०
३	२१०	९७	११३
४	१८५	९३	९२
५	१९५	९४	१०१
६	२९४	१४५	१४९
७	२०४	८८	११६
८	१९८	९०	१०८
९	२०५	१०५	१००
१०	१८५	८६	९९
११	१९०	९७	९३
१२	१८८	९३	९५
१३	२०३	९६	१०७
१४	२०५	१०४	१०१
१५	२०१	१०२	९९
१६	१९०	९२	९८
१७	२०५	१०२	१०३
१८	२०९	१०६	१०३
१९	१८४	८६	९८
जम्मा	३८७९	१८८७	१९९२

४.२.७ सुरक्षित मातृत्व सम्बन्धी विवरण आ.ब. २०७५/७६

वडान म्बर	प्रसूतिजन्यजटिलताकाकार णभएकोमातृमृत्यू	जीवितजन्मेकानव जातशिशुसंख्या	मृत जन्म	नवजातशि शुमृत्यू	१५- ४९बर्षकामहि लाकोसंख्या	हालपरीवारनियोजनाआधुनिक साधनप्रयोगगर्ने				महिलास्वास्थ्यस्वयं सेविकासंख्या
						महिला		पुरुष		
						स्था यी	अस्था यी	स्था यी	अस्था यी	
१	०	३६			१५१०	३६३		३४	१०	
२	०				१४४२	२४२		३६	१०	
३	०				२४९९	२१०		४१	९	
४	०				२८७१	२४०		६०	२३	
५	०	२९७२	१९	३	४१६४	२९२		११०		
६	०				४८१४	१७३८		६४		
७	०				३९५६	१३९		७०	१६	
८	०				१९२०	४८		२२	११	
९	०				१७१६	१४७		४८	११	
१०	०				२२७४	२४४		६०	१२	
११	०	२५	१		३०६२	४७७		५६	१५	
१२	०				३११३	७०		३२	१४	
१३	०	२५			१९१६	१७३		३६	१३	
१४	०				२१७८	९५		३२	१२	
१५	०				२५००	७६३		६०	१३	
१६	०				२६९२	२१		२४	१४	
१७	०	४७			२५७६	५७१		५०	१२	
१८	०	०			२६६९	८२		१८	१३	
१९	०	३			२२६७	८३०		४३	१०	
जम्मा		३१०८	२०	३	५०१३९	६७४५		८९६	२१८	

४.२.८. प्रसूतिसेवा लिएको संस्था/ठाँउ अनुसारको जन्म संख्या

वडा नं.	हेल्थ पोष्ट	सरकारी अस्पताल	जम्मा
१	५	१५६	२०५
२	०	१५०	१५०
३	४	१५३	१५७
४	३	१८२	१८५
५	०	१५५	१५५
६	०	३०२	३०२
७	०	२०४	२०४
८	२	१५६	१५८
९	०	२०५	२०५
१०	०	१८५	१८५
११	३	१५०	१५३
१२	०	१८८	१८८
१३	२	२०१	२०३
१४	०	२०५	२०५
१५	०	२०१	२०१
१६	०	१५०	१५०
१७	२	२०३	२०५
१८	३	१५८	२०१
१९	१	१०४	१०५
जम्मा	२५	३७२८	३७५७

४.२.९. १५-४५ वर्ष उमेर समूहका महिलाहरुको प्रजनन सम्बन्धी विवरण

वडा नं.	जिवित शिशुजन्माएका महिला	सँगै वसेका		अन्यत्र वसेका		जीवित जन्मिएर मरेका		जम्मा जीवित जन्म		जन्मदाको लिङ्ग अनुपात
		छोरा	छोरी	छोरा	छोरी	छोरा	छोरी	छोरा	छोरी	
१	१०७१	५५८	११३८	२७५	३७७	८५	७३	१३६६	१५८८	८६%
२	१०५७	१०७१	५१६	१५१	१८१	१२	२५	१२३४	११२२	११०%
३	१७०८	१६५१	१८३४	२०५	२३५	४०	२७	१८५६	२१००	५०%
४	१२७०	१४०३	११५५	५६	१०३	४३	२२	१५०२	१२८०	११७%
५	१८२८	१८५३	१७३५	२७५	१७५	३८	२२	२१७०	१५४०	११२%
६	२५५२	२६७१	२५५४	२६५	१८३	१८	२३	२५५८	३१६०	५४%
७	२५८४	२४८५	२५८५	४८१	६४६	३५	२२	३००५	३२५७	५२%
८	१४५३	१२५२	११५४	४५५	५६५	१२२	५८	१८६५	१८५७	१०१%
९	१४००	१०३१	११५०	१८८	२७१	१३	३	१२३२	१४६४	८४%
१०	११८५	१२०८	१२६८	२३५	३८०	३७	२०	१४८४	१६६८	८५%
११	१४७४	११५२	१२७२	२६६	४६१	३३	११	१४५१	१७४४	८५%
१२	१२५०	१२२६	११६४	१४५	८	२	१	१३७७	११७३	११७%
१३	१३१५	१०५२	११५८	४२१	४६४	६८	१७	१५८१	१६७५	५४%
१४	१४६२	११५२	१२७४	५३०	५५४	५२	१५	१७७४	१८४३	५६%
१५	१४८४	१०४८	११८५	२०५	५१	५४	८	१३०७	१२८८	१०१%
१६	१३३५	१२०७	१३५७	१५०	१५२	३	२	१४००	१५५१	५०%
१७	१७०१	१६७६	१८६३	२७७	१५१	३८	८	१५५१	२०६२	५७%
१८	१५८३	१८५७	२१०८	८७	१४१	१०	३	१५५४	२२५२	८७%
१९	१४२१	१०५२	११७३	१६०	१८५	२१	१०	१२३३	१३७२	५०%
जम्मा	२५५३७	२७२०५	२८५७५	४८८७	५४१५	७२८	४१०	३२८२४	३४४००	५५%

15-49 वर्ष सम्मका महिलाले हाल सम्म जीवित जन्मीएका सन्तानको संख्या

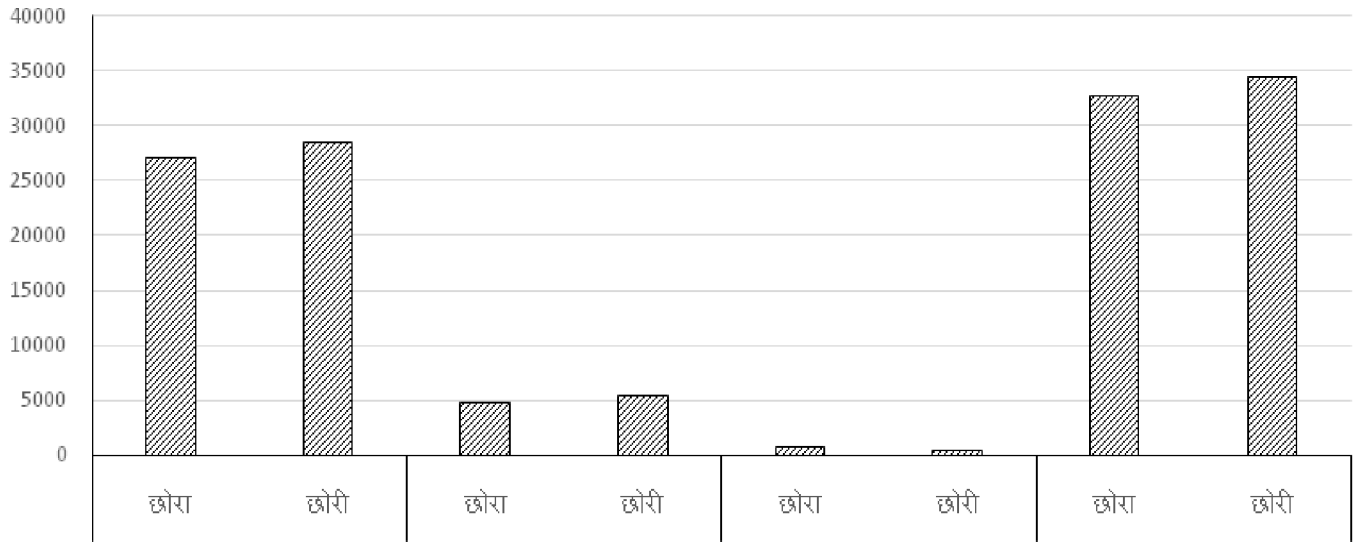

४.२.१०. रोगको किसिम अनुसार दिर्घ रोग लागेका व्यक्तिहरुको संख्या

वडा नं.	दिर्घ रोगको किसिम								जम्मा
	दम/श्वासप्रश्वास सम्बन्धी दिर्घ रोग	वाथ/हाडजोर्नी सम्बन्धी रोग	मधुमेह	उच्चरक्तचाप	ग्यास्ट्राइटिस	क्यान्सर	पक्षाघात	अन्य	
१	१८	४	३	३१	१२२			४	१८२
२	४६	८	२५	४६	१४४	२	३	१६	२५०
३	१५	१३	७३	८३	२२५	२	४	२२	४४१
४	८	२	८५	४५	३२२	५		३१	५०२
५	८	५	२०३	१६३	६३४	१०		५२	१०७५
६	३४	२३	४४५	३७४	७१०	२५	३	७४	१६८८
७	७३	१०१	८६	२५७	३२१	८	७	२१	८७४
८	५२	२७	२१	६४	२१५	३	३	३२	४१७
९	१२	१	४२	१३१	३०७	७		४४	५४४
१०	३३	५	२३	३४	२७८	२	१	३३	४०५
११	३	७	३१	४६	२५४			२७	३६८
१२	२८	१२	३७	५७	३१२	५		३५	४५०
१३	१७	५	२६	४७	२५०			५३	४३८
१४	७	१०	१५	४८	३८०	७		४८	५१५
१५	८	४	२१	५१	२७६	२	२	६६	४३०
१६	५	७	२७	६२	२३०	३		५७	३५५
१७	१५	१२	७६	२१	३४५		१	६८	५३८
१८	११	२१	५८	२१	३५८	७		७७	६३३
१९	२६	१६	५३	२६	१२७	६		४४	२५८
जम्मा	४२३	२८३	१३५४	१६०७	५८५४	५४	२४	८०८	१०५२७

रोगको किसिम अनुसार दिर्घ रोग लागेका व्यक्तीहरूको संख्या

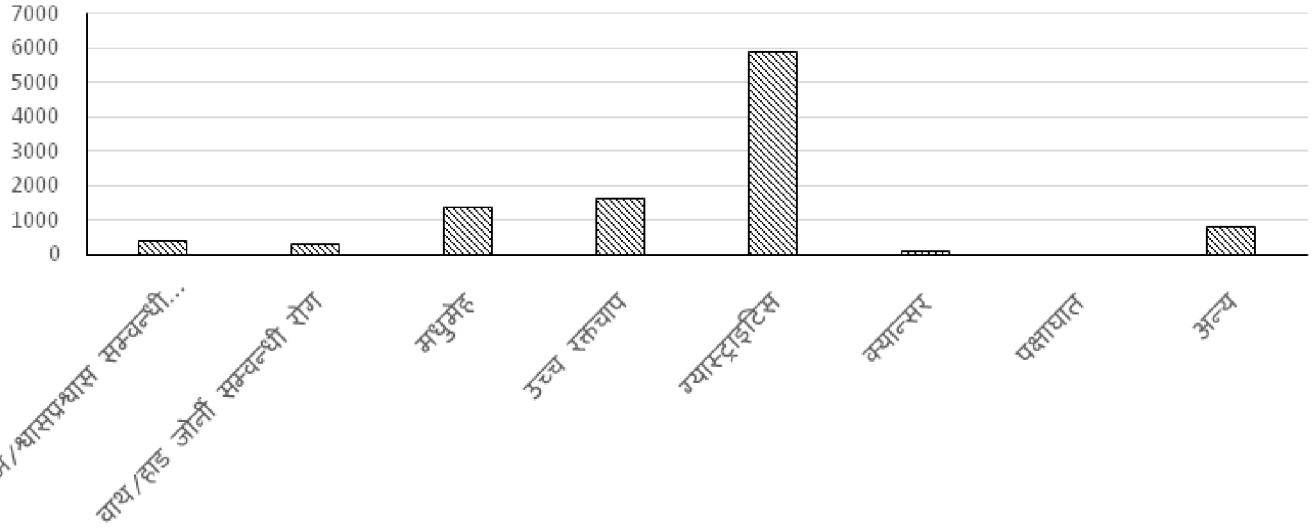

वडा नं.	शिघ्ररोग 30 days		पछिल्लोपटक शिघ्र रोग जाँच गराएको स्वास्थ्य संस्था वा ठाँउ						जम्मा
	लागेका	जचाएका	स्वास्थ्य चौकी	सरकारी अस्पताल	निजीअस्पताल/क्लिनिक	आयुर्वेदअस्पताल/औषधालय	अन्य (बैकल्पिक चिकित्सा पद्धति) उपचार केन्द्र	धामी/झाँक्री/गुरु वा	
१	१५८	१२८	६१	२३	१५	०	२	३	४७
२	१६५	११७	०	६२	४७	०	३	५	११७
३	२५७	१५३	६८	८७	५०	०	१०	६	१५३
४	२१३	१४८	४५	७६	५८	०	०	४	१३८
५	५३२	२२१	०	१२७	७५	०	१२	३	२२१
६	८५५	४७६	०	१८२	२३५	०	२८	७	४५६
७	३२०	२७८	६७	११४	१५४	०	५	१	२७८
८	२६६	१४३	३८	४६	२	०	४	०	५२
९	३७७	२५४	०	१	४	०	१५	०	२०
१०	२२५	१६५	०	०	०	०	१	०	१
११	२४६	१०८	३	०	०	०	३	२	५
१२	२६८	११८	०	०	३	०	५	०	८
१३	२७०	५३	१२	०	०	०	०	४	४
१४	२६५	८७	५	०	२	३	०	१	६
१५	२४७	५८	०	०	२	०	०	०	२
१६	२३०	१०७	०	०	०	०	०	०	०
१७	२८८	१३८	३३	१	०	०	०	०	१
१८	३२२	१५४	०	०	०	०	०	०	०
१९	२५५	११०	११	२	३	२	२	१	१०
जम्मा	५८५१	३०५६	३४७	७२१	६६२	५	५४	३७	१५१५

पछिल्लो पटक शिघ्र रोग जाँच गराएको स्वास्थ्य संस्था वा ठाँउ

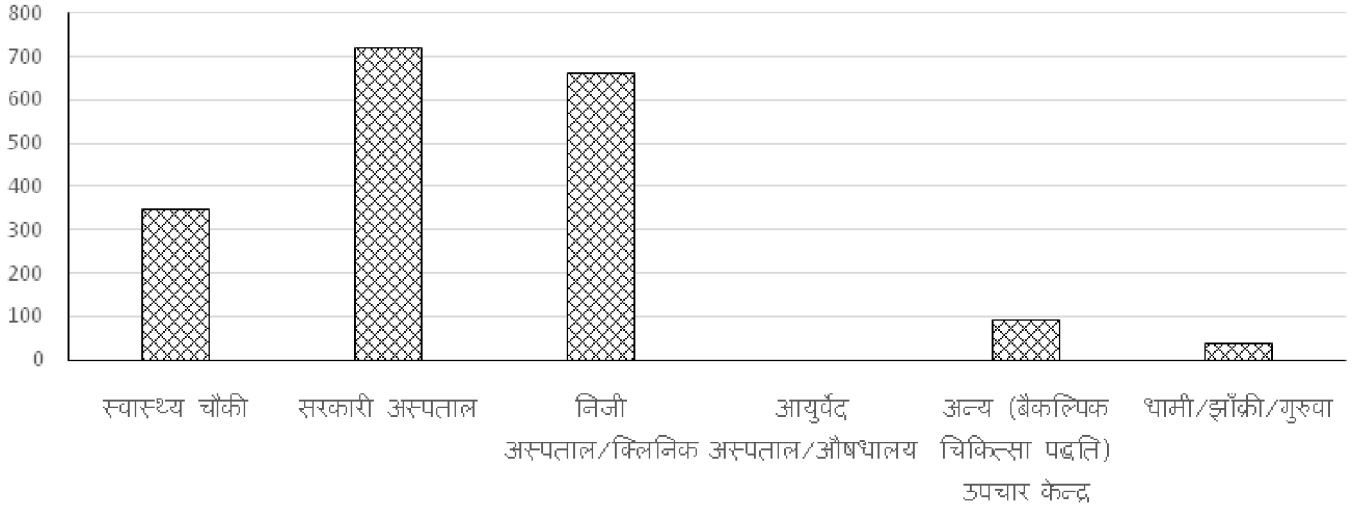

४.२.११. दिर्घरोगीहरूको संख्या

वडानं.	दीर्घ रोग		जम्मा
	लागेका	नलागेका	
१	३१	५१३४	५१६५
२	४३	४८३५	४८७८
३	८०	८५४४	८६२४
४	७३	५७४३	५८१६
५	६५	१२३५०	१२४१५
६	२०७	१३०५३	१३२६०
७	१३१	१२१३५	१२२६६
८	१५८	४८५०	५००८
९	८१	७७५६	७८३७
१०	४५	४७६६	४८११
११	३१	५८४३	५८७४
१२	४३	५८५२	५८९५
१३	५०	५५४७	५५९७
१४	५५	५५२६	५५८१
१५	५८	५४३२	५४९०
१६	३६	५५५८	५६३४
१७	७५	६७१२	६७८७
१८	४८	७५१७	७५६५
१९	७४	५४२३	५४९७
जम्मा	१३८८	१३२६१६	१३४००४

४.३ महिला तथा बालबालिका

नेपाली समाजमा महिला र पुरुषको सम्बन्ध निकै पारस्परिक रहेको पाइन्छ। पितृसत्तात्मक हाम्रो समाजमा महिला र पुरुषको शक्ति सम्बन्ध, विभेदकारी रहेको छ। महिलाहरु भरभित्रको काम गर्दै पुरुषहरु बाहिरको काम गर्ने, जोखिम र चुनौतिपूर्ण कार्यहरुमा महिललाई संलग्न नगराउने, घर परिवार र समाजका निर्णयहरुमा महिलाको भूमिका कमजोर रहने, होरा र छोरी विच असमान व्यवहार हुने जस्ता मानव समाजका प्रत्युत्पादक कार्यगत क्रियाकलापहरु अद्यापी कायम छन्। समाजमा पुरुषको पहिचान सक्रिय, विवेकी र आत्मनिर्भर तथा महिलाहरु निष्कृय भावनात्मक परनिर्भर प्रकारको हुने मान्यता रहेको छ। लैंगिक विभेदका उल्लेखित सौच र मान्यताका कारण विकास र निणय प्रक्रियामा महिलाहरु पछाडी पारिएको अवस्था रहेको छ।

तुलसीपुर उपमहानगरपालिकामा शहरी महिलाहरुको तुलनामा ग्रामीण महिलाहरुको दैनिक विजव बढी कष्टपूर्ण रहेको पाइन्छ। समाजमा अहिले पनि महिला लाई घरायसी काम, बालबच्चाको हेरचाह, अर्म पर्म लगायतका कार्यहरुमा संलग्न गराउने कार्यहरु हुने गरेको पाइन्छ।

४.३.१. महिलाहरुको जिम्मेवारी र कामको तुलनात्मक विवरण (प्रतिशत)

यस उपमहानगरपालिकामा महिलारुको हरेक क्षेत्र र तहमा पुरुषको तुलनामा कमजोर भुमिका देखिन्छ। अझ शहरी महिला र ग्रामीण महिलाहरुको विभिन्न क्रियाकलापहरुमा सहभागिता पनि त्यतिकै भिन्नता रहेको पाइन्छ।

क्र.स.	कामको विवरण	ग्रामीण क्षेत्र	शहरी क्षेत्र
१	घरायसी काम	७२	५९
२	बालबच्चा हेरचाह	८१	७१
३	कृषि तथा पशुपालन	९४	४६
४	व्यापार व्यवसाय	३	४३
५	नोकरी पेशा	७	३८
६	ज्याला मजदुरी	६२	५७
७	धर्म संस्कृति	७८	८२
८	सार्वजनिक कार्य	४६	५३
९	घुमफीर मनोरञ्जन	३१	७२
१०	सम्पति खरिद विक्रि	२३	५७

४.३.२ महिलामाथि हुने दुर्व्यवहार र हिंसा

हाम्रो समाजमा महिलाहरुमाथि विभिन्न किसिमका दुर्व्यवहार तथा हिंसाहरु भएको पाइन्छ । विशेष गरी विधवा,एकल महिला,बहुविवाह पिडित महिला माथि घरेलु तथा बाह्य हिंसा बढी भएको पाइन्छ ।

महिलामाथि हुने दुर्व्यवहार हिंसा सम्बन्धी विवरण

क्र.स.	विवरण	संख्या	स्थान	पिडक
१	दुर्व्यवहार	१२७	घर,समाज,सार्वजनि स्थल	पुरुष, घरपवार
२	यौन दुर्व्यवहार	८७	सवारी साधन,सार्वजनिक स्थल, कार्यालय वनजंगल,	पुरुष,सहकर्मी
३	भगडा, कुटपिट	३४८	घर,समाज	घरपवार
४	वेचविखन प्रयास	७		आफन्त, साथि
५	दुरुत्साहन	२१४	सार्वजनिक स्थल,सवारी साधन	पुरुष,सहकर्मी
६	लैंगिक विभेद	५४८	समाज ,घरपरिवार	आफन्त, साथि
७	घरनिकाला	१८		घरपरिवार
८	बहुविवाह	६७८		पति

४.३.३ हिंसामा परेका महिलाको विवरण

वडानम्बर	हिंसाकोकिसिमअनुसारपिडितकोसंख्या				
	कुटपिट	मानसिकवागालिगलौज	अपहेलना	घरनिकाला	सम्बन्धविच्छेद
१	७	५	३	०	२
२	५	३	५	०	२
३	१३	७	८	२	४
४	११	६	५	१	७
५	२६	३१	११	२	५
६	२४	४५	१५	५	८
७	१५	४१	१२	३	४
८	६	१७	७	०	२
९	१२	३४	१३	४	४
१०	५	१६	६	०	२
११	७	१४	५	०	०
१२	१०	२१	१५	०	१
१३	१५	१७	२१	२	१
१४	८	१२	११	०	०
१५	७	१०	१४	०	०
१६	५	१२	१२	०	२
१७	११	२१	१५	०	०
१८	१४	२३	१७	२	१
१९	७	१२	११	०	२
जम्मा	२२०	३५१	२१८	२१	४७

७.३.४ बालबालिका सम्बन्धी विवरण

तुलसीपुर उपमहानगरपालिकामा बालबालिकाको जनसंख्या करिब ३४ प्रतिशत रहेको छ। यहाँ अधिकांस बालबालिका घरपरिवारको लालनपालनमा हुकँदै गएको देखिन्छ। पढाईमा अरुची र परिवारमा भगडा र गरीबीका कारण केही बालबालिका विचैमा पढाई छोडेर गएको पाइन्छ। यस प्रकारका बालबालिका परिवारसंग भारततिर जाने, सवारी साधनमा काम गर्ने, होटेल तथा आफन्तकहाँ काम गर्ने, तथा केही लावारिस रूपमा हराउने परिस्थिति पनि यहाँ रहेको पाइएको छ।

७.५ सामाजिक सुरक्षा

प्राप्त गरिरहेको सामाजिक सुरक्षा भत्ता अनुसारको जनसंख्या							
वडानं.	सामाजिक सुरक्षा भत्ताको किसिम						जम्मा
	ज्येष्ठ नागरिक	विधवा	एकलमहिला	लोपोन्मुख आदिवासी जनजाती	अतिअशक्त अपाङ्ग	पूर्ण अपाङ्ग	
१	३८२	२३	५	२	१	११	४२८
२	३५१	१४	७	०	३	१६	३५१
३	७२२	६३	१५	०	८	३५	८४३
४	६३१	१४	५	१	१	२७	६७५
५	३६८	४४	११	०	४	४२	४६५
६	७२५	७२	१६	१	५	४२	८६५
७	१०४५	६७	२१	१	५	४८	११५१
८	६१२	४२	१०	५	४	३५	७१२
९	२५४	४४	१३	३	१	३१	३४६
१०	५५४	३५	८	१		१८	६१६
११	७३५	४१	५	०	१	४४	८३४
१२	६६२	२७	१२	०	१	४१	७४३
१३	३५५	३३	८	०	३	६	४४५
१४	४२५	३८	५	०	५	२१	४५८
१५	६३५	२५	७	०	१	३३	७०५
१६	८०७	३२	२	०		३७	८७८
१७	७८१	४८	८	०	१	२८	८६६
१८	६७८	६५	१३	६		२१	७८७
१९	५२२	३३	७			५१	६१३
जम्मा	११२८८	७६८	१५०	२०	५२	५५१	१२५०५

प्राप्त गरिरहेको सामाजिक सुरक्षा भत्ता अनुसारको जनसंख्या

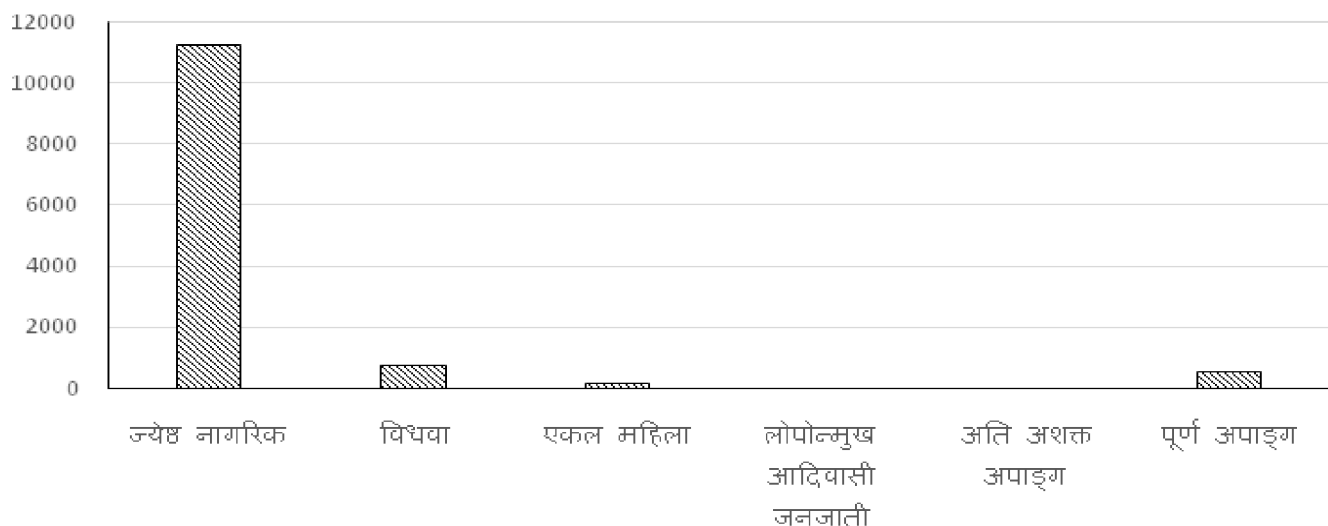

४.४.२. अपाङ्गताको किसिम अनुसार जनसंख्या

वडा नं.	अपाङ्गताको किसिम								जम्मा
	अपाङ्गता नभएको	स्वरवोलाई सम्बन्धी अपाङ्गता	शारीरिक अपाङ्गता	बहुअपाङ्गता	मानसिक अपाङ्गता	श्रवणविहिन	दृष्टिविहिन	वौद्धिक अपाङ्गता	
१	५५५५	१३	६६	२	३	५	८	१	५६५७
२	४५४५	१०	४०		३	६	५	२	५०१५
३	५११५	४	५५	७	२	१०	२३	३	५२२३
४	७५१६	३	६६	१३	४	२०	१५	१	८०३८
५	११२२३	३	४४	१७	२	८	४	३	११३०४
६	१४४५०	३	४२	१५	१	१२	३	२५	१४५५१
७	१२३७०	१३	३५	६	१	११	५	१५	१२४६०
८	६०२२	५	४५	१	६	२५	१०	१२	६१३०
९	७१०५	५	३७	५	२	१६	५	६	७१८५
१०	५२४२	१०	२७	५	२	८	१०	२	५३०६
११	७८५७	६	४१	६	७	३	६	११	७९७७
१२	७७०२	१०	४७	३	५	६	४	११	७७८८
१३	५५५६	४	४५	१०	५	१५	१८	५	६१०२
१४	५५६६	२	५१	५	०	१	५	२	६०३२
१५	६६५५	१	४६	१	०	१	४		६७०८
१६	६६३१	१०	१०	०	१	२	०	१	६६५५
१७	७७५०	२	२७	३	०	३	६	२	७८३३
१८	५२५८	५	४०	२	१	४	७	१	५३५८
१९	६१५८	१०	४७	१३	४	५	५	३	६२८५
जम्मा	१४८१२०	११५	८१५	११८	४५	१६५	१४७	१०६	१४९६४७

8.8.3. अपाङ्गता भएको अवधि अनुसार जनसंख्या

वडानं.	अपाङ्ग भएको अवधि (वर्षमा)						जम्मा
	०-५	१०-१५	२०-२५	३०-३५	४०-४५	५०-५५	
१	७	५	३	१	०	२	१८
२	५	३	५	०	०	०	१३
३	२६	५	१०	२	२	१	५०
४	१३	५	२	२	३	१	२६
५	१७	८	४	१	०	२	३२
६	३२	१२	३	४	०	४	५५
७	२४	१०	४	२	०	३	४३
८	२७	४	२	०	०	०	३३
९	१०	२	१	०	०	०	१३
१०	१३	४	०	०	०	०	१७
११	१२	१	०	०	०	०	१३
१२	५	३	०	०	०	१	१३
१३	११	५	३	२	०	०	२१
१४	४२	७	०	१	०	०	५०
१५	७	६	१	०	०	०	१४
१६	५	४	३	०	०	१	१७
१७	११	५	०	१	०	०	१७
१८	१८	७	०	३	०	१	२९
१९	८	३	२	१	०	०	१४
जम्मा	३०१	१०३	४३	२०	५	१६	४८८

४.४.४. व्यक्तिगत घटना वितरण (प्रत्येक वर्षको चैत्र मसान्त सम्म दर्ता भएका वितरण अनुसार)

वडानम्बर	जन्म	मृत्यु	विवाह	सम्बन्धविच्छेद(जोडी)	बसाईसराई	
					आएको	गएको
१	१५७	२१	६३	२	४०	१६
२	१५०	३७	७६	२	२४	२३
३	६११	६५	१२५	४	१००	७५
४	५६०	१०४	१४५	७	१४५	५३
५	३५८	२८	५६	५	२१६	५६
६	३७५	५६	१२१	८	४०५	६५
७	५०८	६१	१५७	४	१८४	७२
८	३८१	४३	१११	२	१३७	६६
९	३०५	३०	६५	४	३४६	६३
१०	२५२	६२	११०	२	४४	२०
११	४३८	५०	१४५		५८	३३
१२	४८४	५२	१७५	१	५८	६४
१३	२५५	४०	८२	१	७४	५८
१४	२२५	४४	१३५		३६	२६
१५	२८५	४५	१६२		१०१	६४
१६	४००	५५	१५५	२	१३७	६२
१७	३२२	७४	१२१		१६४	३५
१८	३३४	४५	१२१	१	२१२	४४
१९	२३२	५२	८४	२	१३४	२५
जम्मा	६७१६	५६४	२२६५	४७	२६६३	५६०

संरक्षण केन्द्र तथा आश्रम वितरण

क्र.सं.	आश्रम	स्थान	संख्या
१.	वृद्ध आश्रम	वडा नं. ६	१
२.	बाल गृह	वडा नं. ६/१८	२
३.	सुधार गृह	वडा नं. ६/१८	२

४.४.३. जन्मदत्ता गरिएका र खोप लगाएका पाँच वर्ष मुनिका बालबालिकाहरूको संख्या

वडा नं.	जन्म दत्ता One years			खोप		
	गरेका	नगरेका	जम्मा	लगाएका	नलगाएका	जम्मा
१	१५७	४८	२०५	५३५	८	५४३
२	१५०	५	१५५	५०४	६	५१०
३	२२३	८	२३१	८३१	५७	८८८
४	२३५	३६	२७१	८८२	३२	९१४
५	५७२	१४	५८६	५०३	५	५१२
६	६७२	२७	६९९	५३३	१३	५४६
७	५२३	८२	६०५	८५८	४२	९००
८	३५१	१७	४०८	८७८	७	८८५
९	३७५	२७	४०२	६८२	१८	७००
१०	२७२	१६	२८८	८५७	२२	८७९
११	२८५	५८	३४३	५६७	३१	६५८
१२	३०३	३७	३४०	८७४	३६	९१०
१३	४८५	४६	५३१	८४७	४४	८९१
१४	३६४	२८	३९२	७६४	३४	७९८
१५	२६७	२०	२८७	५६१	३८	६५५
१६	२८२	३८	३२०	७८५	२७	८१६
१७	२५६	५४	३१०	८२५	१८	८४३
१८	४७२	६३	५३५	८६०	३५	८९५
१९	३२६	४१	३६७	८५०	५६	९०६
जम्मा	६६५४	६६५	७३१९	१६०४०	५३३	१६५७३
प्रतिशत						

खण्ड ५ : आर्थिक विकास उद्यमशिलता तथा रोजगार

४.१. परिवारको आम्दानी तथा खर्च वितरण

	वार्षिकऔषत आम्दानी(रु.)	मासिकऔषत आम्दानी(रु.)	मासिकऔषत खर्च(रु.)	वार्षिकऔषत खर्च(रु.)
१	८५१५३	७०१२	७६४५	५१७४०
२	१०७०७६	८०६१	७५६१	५८६७५
३	८४७५६	६८५२	७२१३	८६७६५
४	५८४४५	७५१०	८१५२	५८३०४
५	२८८३६५	२४५३०	२२५३०	२७५१६०
६	२२३०४३	१८५३०	१७५३८	२१०५००
७	१६५७२३	१३६७०	१३६२१	१६३६३२
८	१३७५००	११४३०	१११५३	१३३८३६
९	१८८६१२	१५८७१	१६७३५	२००८२०
१०	११७५३०	९६५३	९६८३	११६१५६
११	१२२३४५	१०३४०	१०२३१	१२२७७२
१२	१५३८७४	१२७६०	१२६७१	१५२०५२
१३	७५१२२	६६३१	७२४४	८६५२८
१४	१०७३४४	८९३१	९१२३	१०५४७६
१५	१३१४३६	१०९५३	११०३४	१३२४०८
१६	१२८५४०	१०७४५	१०३६७	१२४४०४
१७	११८७२०	९८१०	९९२१	११९०५२
१८	१२८३२१	१०६६८	११०५८	१३२६५६
१९	११२७६८	९३४४	९२३१	११०७७२
जम्मा				

४.२. आम्दानीको स्रोत अनुसार घरपरिवार संख्या

वडानं.	आम्दानीको स्रोत									
	कृषि	उध्योग	विप्रेषण	व्यापार	नोकरी	भाडा	दैनिकज्यालादारी	पेन्सन	ब्याजतथा लाभांस	अन्य
१	६८४	५	८४	३१	३७	१४	३१	१५	०	८
२	८२७	८	७२	२४	३४	१८	६७	१७	०	१२
३	१६५३	१४	१४१	४३	११२	१५	६४	२४	७	२४
४	१५५३	६	६७	२५	६७	२२	४६	२५	३	१५
५	३७	२१	११८	११८०	३८२	१८३	२७८	६७	३८	६१५
६	२१४	२७	१४३	१२७५	४६२	२७२	२५८	१५६	४७	६८८
७	१५७८	१४	११८	२४०	१५८	८२	१०४	८७	२१	८७
८	१०२१	११	७२	१३२	७३	५३	१६८	३५	१२	२६
९	१७७	२२	१३६	५२७	१२५	१२४	१३५	३३	२२	५८३
१०	१०६८	५	६८	८२	४८	१२	८४	१५	८	४४
११	१५५७	३	८७	४३	६३	१२	४२	२२	२	२०
१२	१४६२	११	६६	५२	६८	४४	७७	२४	५	३७
१३	१११५	२	८७	१५	५७	३	१५३	१२	०	१५
१४	१४४२	६	५३	१७	५१	२	७८	१८	०	२८
१५	१४३५	५	५६	३१	६२	२१	८६	२०	०	२१
१६	१३७८	८	६२	३४	७४	२४	६५	२१	४	१७
१७	१५५७	६	७५	५५	८८	३१	७२	२७	१३	३४
१८	१७६८	१७	८४	८३	११७	४७	८४	३३	२४	५२
१९	११३७	६	५४	४१	८३	४३	७६	१६	५	२७
जम्मा	२२४८७	२०३	१७०३	३५४२	२२३५	१०२२	२००२	६७१	२११	२६६५
प्रतिशत	६०।५%	०।५%	४।६%	१०।६%	६।०%	२।८%	५।४%	१।८%	०।६%	७।२%

४.३. उपमहानगरमा १९ वटै वडाहरुमा रहेका व्यापारिक केन्द्रहरुबाट दैनिक उपभोग्य सामानहरु, कृषिजन्य पदार्थ विनि निर्माण सामाग्रीहरु,तरकारी,फलफुल, औषधि , कपडा तयारी पोशाक लगायतका व्यापारिक तथा व्यवसायिक पसलहरु बाट दैनिक वस्तुहरुको खदि विक्रि हुने गर्दछ।

क्र.स.	पसल तथा व्यापारिक संस्था	पसल संख्या	औसत वार्षिक व्यापार रु.
१	किराना वा खाद्य वस्तु	१२३७	७१.९ करोड
२	मासु विक्री केन्द्र	२६८	२२.६ करोड
३	तरकारी तथा फलफूल	३२५	१७.२ करोड
४	दूध डेरी तथा विक्री केन्द्र	८७	९.५ करोड
५	औषधी पसल वा क्लिनिक	३२१	४८०७ करोड
६	कपडा, फेन्सी	७६५	१४८.५ करोड
७	रेष्टुरेण्ट तथा खाजा नास्ता पसल	५३१	३१.७८
८	सुनचादी तथा गहना पसल	१२३	६७ करोड
९	बुक्स एण्ड स्टेसनरी	१५२	७.५ करोड
१०	कृषि उद्योग तथा एग्रीभेट	९८	८.३ करोड
११	इन्टरप्राइजेज एण्ड थोक विक्रि पसल	१५३	२६३.५ करोड
१२	प्रेस, मिडिया, सञ्चार,फोटो,फोटोकपी	१८२	४.०७ करोड
१३	भाडा पसल होम डेकोर,फर्निचर्स	२३८	२८ करोड
१४	निर्माण सामाग्री, हार्डवेयर	१८७	३०९.७ करोड
१५	मर्मत सेवा केन्द्र अटो रोम	३२२	८.६ करोड
१६	मोवाईल, कम्प्युटर तथा	४३१	५१.७ करोड
१७	इलेक्ट्रोनिक इलेक्टिकल पसल	८३	१२.९ करोड
१८	कस्मेटिक एण्ड ब्युटि पार्लर	१६७	१३.५ करोड
१९	निर्माण सेवा सम्बन्धी हुवानी सेवा	८४	७१करोड
२०	कम्प्युटर तथा साईबर, कम्प्युटर ट्रेनिङ्ग सेन्टर	५३	५ करोड
२१	छाला जुता पसल	१५२	९.७करोड
२२	टेलरिड सेन्टर तथा बुटीक पसल	१८४	७.५ करोड
२३	हो टेल रेष्टुरन्ट व्यवसाय	५१	३१.७ करोड
२४	मोटरसाइकल तथा साइकल मर्मत सहत	३१	५८ करोड

उपमहानगरपालिकामा दर्ता भएका इजाजत प्राप्त व्यवसाय विवरण

क्र.स.	व्यवसाय विवरण	संख्या	अन्य
१	निजि पसल फर्म	४१३६	
२	टेडर्स / इन्टरप्राइजेज	५५	
३	मालवस्तु सप्लायर्स	१५६	
४	निर्माण व्यवसायि	३८	
५	उद्योग तथा कम्पनी	१३८	
६	कन्सल्टेन्सी/परामर्श संस्था	८	
		४५३१	

उपमहानगरपालिकाको आयविवरण

आयशीर्षक	गतवर्ष (रु. हजारमा)		चालुवर्ष (रु हजारमा)
	अनुमानित	वास्तविक	अनुमानित
शुरुमौज्दात	०		
सम्पत्तीकर			२५००००००
मालपोतवाभूमीकर	१५००००००		१०५०००००
व्यवसायकर			५००००००
सवारीसाधनकर	१०३१०००		५००००००
मनोरञ्जनकर	१८१०००		२०५०००
वहालविटोरीशुल्क	२०५०००		१०००००००
विज्ञापनकर	२००००००		१५१०००
व्यावसियकभिडियोकर			
प्राकृतिकस्रोतउपयोगकर			
सेवाशुल्क	३५५८३०००		६३१५४०००
दस्तुर			
विक्रिआय			
दण्डजरिवाना			
अन्यआय			
राजस्वबाँडफाँड			
प्रदेशअनुदान:			
वित्तियसमानीकरणअनुदान			
सशर्तअनुदान			
विशेषअनुदान			
समपुरकअनुदान			
सङ्घीयअनुदान:			
विशेषअनुदान			
समपुरकअनुदान			
जम्माआय	५४००००००		१०५१०००००

खण्ड ६ : कृषि तथा पशुपालन

६ कृषि

ग्रामीण जनताहरूको जीवनस्तरमा

प्रत्यक्ष सरोकार राख्ने कृषि क्षेत्रको आधारभूत कृषि तथ्याङ्कलाई ग्रामीण विकासको सूचकको रूपमा लिन सकिन्छ। खाद्यान्न तथा नगदे बालीहरू फलफूल, पशुपक्षी, मत्स्य,सिंचाई साथै कृषि उत्पादन र क्षेत्रफल सम्बन्धी विविध सूचनाहरू कृषि तथ्याङ्कको क्षेत्रभित्र पर्ने भए तापनि नेपालमा सरकारी स्तरबाट राष्ट्रिय तथा स्थानीयस्तरमा कृषि सम्बन्धी सूचना तथा तथ्याङ्कको प्रमुख स्रोतको रूपमा कृषि भूमि व्यवस्थापन तथा सहकारी मन्त्रालय र केन्द्रीय तथ्याङ्क विभाग रहेका छन्। स्थानीय उत्पादनको वृद्धि र विकास गर्न बजारीकरणतर्फ विशेष ध्यान दिनुपर्ने देखिन्छ।

६.१.१ कृषिजन्य बाली सम्बन्धी विवरण

१	धान	फड्के किरा	-
२	धान	गवारो	गवारो रोग
३	धान	-	फेद कुहिनी रोग
४	धान	-	मरुवा रोग
५	गहु	-	पहेलो सिन्दुरे रोग
६	मकै	फौजी किरा	-
७	मकै	फुट रट	-
८	तोरी	फौजी किरा	-
९	मसुरो	डुडुवा	-
१०	आलु/गोलभेडा	डुडुवा	पात पहेलो हुने
११	तरकारी बाली (गोलभेडा, सिमि,आलु,)	भाईरस मोजाईक	-
१२	बोट मर्नि	-	-
१३	तरकारी बाली	-	-
१५	(लौका, काक्रो,फर्सी,)	किरा	फल कुहाउने

भौगोलिक असमानताले विभिन्न स्थानहरूमा लगाउने बाली तथा उत्पादन फरक फरक हुनुको साथै लगाउने समय पनि भिन्न रहेको छ। तुलसीपुर उप-महानगरपालिकामा पनि अधिकांश मानिसहरू कृषिमा संलग्न रहेका छन्। यस उप-महानगरपालिकामा लगाइने बालीको क्षेत्रफल र उत्पादन सम्बन्धी विवरण तलको तालिकामा उल्लेख गरिएको छ।

(क) हिउँदे बाली

उप-महानगरपालिकामा उत्पादन गरिने प्रमुख हिउँदे बालीहरूमा गहुँ, मसुरो, चना, अरहर, मास, गहत, भटमास, तोरी, तिल, आलस, केरा, आलु, मसला बाली आदि रहेका छन्।

(ख) वर्षे बाली

उप-महानगरपालिकाका प्रमुख वर्षे बालीहरूमा धान, मकै, दलहन, भटमास, मास, अन्य तरकारी, वर्षेतरकारी, आलु, आँप, कटह लिची, निबुवा, केरा, मसला बाली, अदुवा छन्।

६.२. बाली पात्रो

क्षेत्र	बाली	लगाउने समय		बाली लिने समय	
		खेत	पाखो	खेत	पाखो
पाहाडी क्षेत्र	मकै		फागुन-बैशाख		भदौ-असोज
	गहुँ		आश्विन-मंसिर		चैत-बैशाख
	कोदो		जेष्ठ-असार		कार्तिक-माघ
	वर्षे आलु		फागुन-चैत		जेठ-श्रावण
	सिमी		बैशाख-असार		भदौ-कार्तिक
	भटमास		जेष्ठ-असार		आश्विन-मंसिर
	मध्य क्षेत्र	आलु	कार्तिक -मंसिर	कार्तिक -मंसिर	फागुन -चैत
	कोदो		जेष्ठ-असार		कार्तिक-मंसिर
	तोरी	असोज -कार्तिक	असोज -कार्तिक	मंसिर-चैत	फागुन -चैत
	भटमास	जेठ-असार	जेठ-असार	कार्तिक-मंसिर	मंसिर-चैत
मैदान तथा वेसी क्षेत्र	धान	बैशाख-श्रावण		आश्विन-मंसिर	
	गहुँ	कार्तिक -मंसिर	आश्विन-मंसिर	चैत-बैशाख	चैत-बैशाख
	मकै		चैत-बैशाख		श्रावण-भदौ
	आलु	कार्तिक -मंसिर	असोज -मंसिर	फागुन -चैत	पुस-माघ
	तोरी	असोज -कार्तिक	असोज -कार्तिक	मंसिर-चैत	फागुन -चैत

६.३. कृषि पकेट क्षेत्रको विवरण

तुलसीपुर उप-महानगरपालिकामा कृषि पेशा गर्ने परिवारको संख्या अत्यधिक रहेको छ। उप-महानगरपालिकाको कृषियोग्य पकेट क्षेत्रको रूपमा विकास गर्दै नगदे बाली तरकारीबाली फलफुल,खाद्यान्नबाली, मौरी पालन कृषिमा आधारीत पेशालाई व्यवसायिक बनाउदै गरीबी न्युनिकरण गर्ने लक्ष्य रहेको छ उत्पादनको वृद्धि गर्न सक्ने प्रसस्त सम्भावना देखिन्छ/। यस उपमहानगरपालिकामा रहेका पकेट क्षेत्रको विवरण निम्नअनुसार रहेको छ :

६.४. आफ्नो कृषि उत्पादनले आफ्नो परिवारलाई खान पुग्ने महिना अनुसार घरपरिवार संख्या

वडा नं.													जम्मा
	१	२	३	४	५	६	७	८	९	१०	११	१२	
१	११७	१७५	६५	४६	१८	२२३	१२	१८	३५	७१	१३३	२५३	११७४
२	५३	१२१	८८	४२	४५	२६५	३२	२०	३६	५४	४२	२४६	१०४८
३	१८२	१२०	१२५	११६	७७	४०४	५८	१३३	५८	७६	११२	४३५	१५८०
४	१५१	१४२	१३६	८६	६२	४८४	७८	६७	११७	१०५	१०७	२८८	१८२७
५	१११३	७५०	१४५	१४	१७	२६६	४४	१५	१५	६६	२५	२७८	२७५६
६	१५५७	८०६	१६७	१४०	८४	३४६	२७	१२	२३	७१	५२	३६६	३६५१
७	४४२	१७७	१५६	११५	१२२	७५८	११२	१५३	५८	१४५	११६	३७५	२८१७
८	८२	११२	१३६	८८	५६	३७८	६६	४८	३३	१२१	११५	२७६	१५५५
९	५४४	२२७	१४८	१३१	३४	३१८	३८	३३	२१	५७	४५	१६०	१७५६
१०	१६७	१०५	८१	६८	५२	३११	४५	५८	६५	६१	१०५	१५५	१३६१
११	१८५	११६	१२७	५५	६३	४५०	७७	६५	१०३	५०	१२२	३२२	१८२३
१२	१७८	११२	१३४	१३२	५७	४७१	६२	७४	१०५	५४	१४५	३०१	१८२५
१३	३४१	१२५	११३	१००	८६	२६७	८६	६२	४४	२५	५५	११४	१४२२
१४	११७	५७	८०	५५	५६	४१५	३४	५३	३७	४४	६८	२११	१३१५
१५	१२५	११०	५८	८४	७८	५४५	४५	६४	४१	२२	४२	२७४	१५३६
१६	१०७	५२	७८	५७	५०	५०२	१३	३८	२३	५६	११०	३०८	१५५४
१७	२३१	१७५	८६	१०८	५३	५५७	८२	४०	४५	५४	५८	३२०	१८५७
१८	३३६	१५२	१३०	७८	२५	६५५	७०	६७	७५	८८	१०८	४१०	२२४२
१९	१५५	१०८	५६	३८	४३	३५४	२८	७४	२८	७०	१५६	२०१	१४३५
जम्मा	६२३५	३५१०	२१५६	१६३७	१२०२	८१०१	१०५३	११०२	१०५४	१३८२	१८०८	५३४१	३४५७८
प्रतिशत	१७१%	११२%	६१%	४७%	३४%	२३२%	३१%	३२%	३१%	४१%	५१%	१५३%	१००%

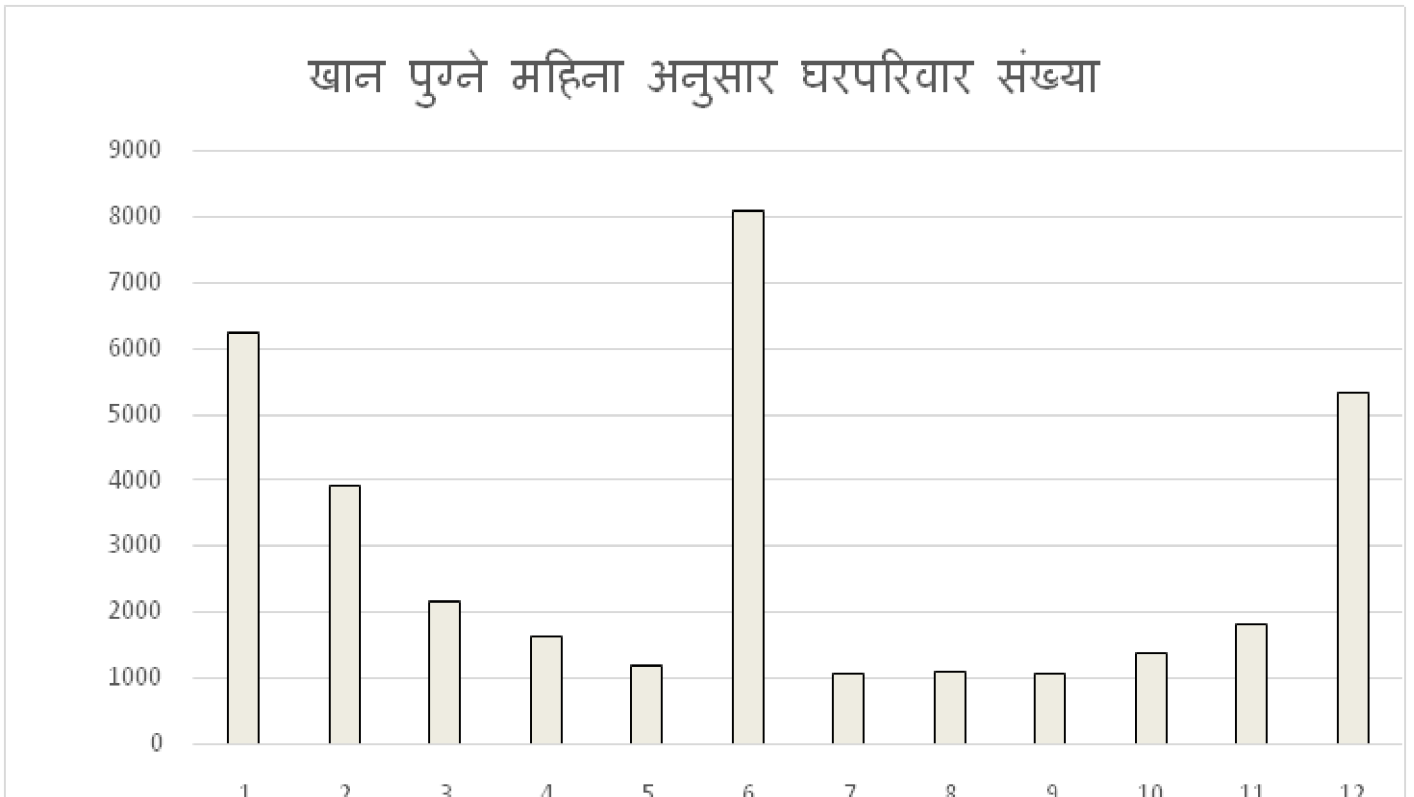

६.५. कृषि तथा पशुपालनसँग सम्बन्धित सामुदायिक, सहकारी फार्म वा संस्थाको विवरण

तुलसीपुर उपमहानगरपालिकाकमा यहाका ९० प्रतिशत मानिसहरु कृषि व्यवसायमा नै निर्भर रहेका देखिन्छ । यहाका मानिसहरु कृषि व्यवसाय अन्तर्गत प्रमुख रुपमा परम्परागत निर्वाह मुखि खेति प्रणाली तथा पशुपालन कार्यमा संलग्न रहदै आएको छ । यहाका कृषि तथा पशुपालन सम्बन्धी सामुदायिक,सहकारी तथा निजि फर्महरु देहायनुसार रहेका छन ।

कृषि तथा पशुपालन सम्बन्धी, सहकारी तथा एवम एगोभेट विवरण

क्र.स.	विवरण	ग्रामीण क्षेत्र	वजार क्षेत्रभित्र	जम्मा संख्या
१	कृषि फर्म	२	४	६
२	कृषि सहकारी	६२	२३	८५
३	एगोभेट	१३	३६	४९
४	पशु स्वास्थ्य एगोभेट	६	२४	३०

६.६. पशुपालन

तुलसीपुर उपमहानगरपालिकाको विशेष गरी ग्रामीण भेगमा घरपालुवा चौपायाहरु पाल्ने चलन कायमै छ । यहा परम्परागत शैलीमा नै पशु पंक्षीहरु पालेका पाइन्छ । घरपालुवा पशु पंक्षीहरुमा गाइ भैसी,बाखा बंगुर सुंगुर,भेडा,घोडा, तथा हास कुखुरा,सुगा,परेवा,बटयाई,टर्की,फाइटर कुखुरा आदी पालेका पाइन्छ कही कतै बदेल पनि पालेका देखिन्छ । यस उपमहानगरपालिकामा व्यवसायिक रुपमा गाइ भैसी बाखा कुखुरा हास बटेयाइ पालेको पाईन्छ ।

६.७. पशुपालन विवरण

तुलसीपुर उपमहानगरपालिकाको घरपालुवा चौपायाहरु गाइ भैसी,बाखा बंगुर सुंगुर,भेडा,घोडा तथा पंक्षीहरुमा हास कुखुरा,सुगा,परेवा,बटयाई,टर्की,फाइटर कुखुरा आदी पालेका पाइन्छ ।

पशुपालन फार्म विवरण

क्र.स.	विवरण	पशुपंक्ष संख्या	ग्रामीण क्षेत्र	वजार क्षेत्रभित्र	जम्मा संख्या
१	भैसी फर्म	३१	४	०	४
२	गाइफर्म	८८	३	०	३
३	बाखा फर्म	६८४	१३	०	१३
४	कुखुरा फर्म		६	०	६
५	हास फर्म		३	०	३
६	लोकल कुखुरा फर्म		६	०	६
७	बंगुर फर्म	३३	७	११	१८
८	पोल्टी विडिंग		३	०	३
९	एगोभेट		१३	३६	४९

**वस्तु भाउवाट निस्कने फोहोर मैला व्यवस्थापन गर्ने तरिका
अनुसार घरपरिवार संख्या**

वडा नं.	फोहोर मैला व्यवस्थापन गर्ने तरिका				जम्मा
	मलखादमा	आगोवाल्ने/गुइठा वनाउने	गोवरग्यास प्लान्टमा प्रयोग गर्ने	अन्य	
१	८२४	२		३	८२९
२	८६०	१	१	२	८६४
३	११७५	१			११८०
४	६८६	५	१	१	६९३
५	२२३	४		१	२२८
६	६३	२			६५
७	५८४	७	१	१	५९३
८	८१४	६	१	२	८२३
९	३१	१		१	३३
१०	६८४	२६५	५	१	९५५
११	१११६	५८	२	३	१२१९
१२	१४०३	२२			१४२५
१३	११६३			४	११६७
१४	८६५	२१५	३	१	१०८४
१५	५८२	२१५	२		७९९
१६	४१४	२२२	२		६३८
१७	१३६०	४	७	१	१३७२
१८	८१२	१५५	१	२	९७०
१९	५०५	१६	१	२	५२४
जम्मा	१५३७२	१२५३	२७	२५	१६७१७

पशुपंक्षी पालेका घरपरिवार तथा पशुपंक्षीको किसिम अनुसारको संख्या

वडानं.	पशुपंक्षी पालेका परिवार	पशुपंक्षीको संख्या					
		गाई/गोरु	भैंसी/राँगा	बारबा/खसी	भेडा/भेडी	वङ्गुर/सुङ्गुर	हाँस/कुखुरा
१	८४४	१८५	५०२	२८७२	५६	४४	२२३५
२	८६७	१२१	६१३	२१४८	२३४	४१४	३८५५
३	१३६०	१६४	७६५	५५१३	८८	५२	४५५५५
४	७१५	३३	२०५	२०५५	६३	१४८	५१०८
५	४६	२५	१६	२१८	४६	२७	१४४
६	७१	४४	७१	३०७	१४	५४	१५७
७	१३५५	८८	४३१	२८३८	१५३	२६१	३७४१०
८	८६८	७०	४३७	२१११	५६	१२६	२८०३२
९	३५	१२	१८	११५	२	१६	१३६
१०	१००५	१०६८	७१२	२२३७	४४०	३७७	७०२२
११	१२८५	१५६३	४४१	३६०५	४४७	५२२	२४८५८
१२	१५२१	५४७	३५४	१७७१	३५१	२७३	५३१५
१३	११७३	२२७३	३५१	४४५७	१४१	१५३	७५५३
१४	१११८	२०२५	५५८	२७११	६५७	८३०	५६१६
१५	१२३६	२२५५	५१६	२५६८	३७५	६२४	४५५१
१६	५१२	५६३	६५२	२१७४	३१२	७२१	४०५५
१७	१२४३	१७५३	७८५	२८५४	५६७	७६८	६६२५
१८	१३५३	१५५४	६३१	२८६७	४५५	३१६	१७०३६
१९	५६१	१७७६	३५७	३०२५	११३	१२७	३४७७
जम्मा	१८०५२	१६५६७	८५३५	४७३३४	४६१८	५८५३	२०५७१२

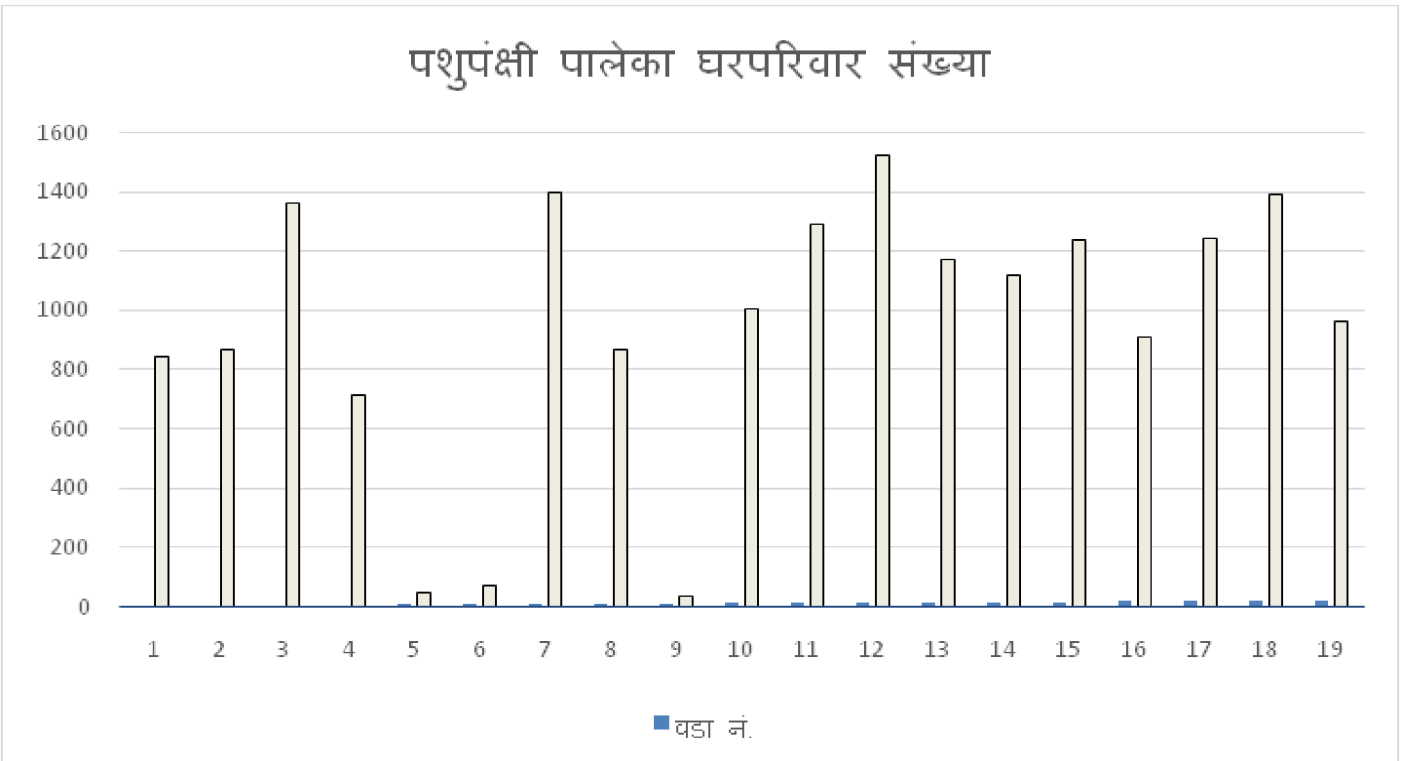

व्यवसायिक लेयर्स फार्मको विवरण

क.सं.	फार्म / व्यक्तिको नाम	प्रो. नाम	ठेगाना	कुखुरा संख्या	प्रती हप्ता अण्डा उत्पाद
१	काजी पोल्टी फार्म	जगत शाहा	तु.न.पा. ८	१४४२१	५६२५७
२	बुढाथोकि पोल्टी फार्म	शशीराम बुढा थोकि	तु.न.पा. ८	२१०३	सुरु नभयको
४		राम प्रसाद शर्मा	तु.न.पा. ८	१५८५	सुरु नभयको
५	सी आर डी पोल्टी फार्म	सालीकराम तिवारी	तु.न.पा. ८	२२००	५८८०
६	साप्कोटा पोल्टी फार्म	खिमकान्त साप्कोटा	तु.न.पा. ८	२९०१	१७६४०
७	न्यौपाने पोल्टी फार्म	पोषनराज शर्मा	तु.न.पा. ८	१५५०	९५५५
८	साप्कोटा पोल्टी फार्म	रुद्रमनि साप्कोटा	तु.न.पा. ८	१०५००	
९	गौतम पोल्टी फार्म	निर्मल गौतम	तु.न.पा. ८	३०६१	१२१८०
१०	प्रबिन पाल्टी फार्म	प्रमोद गौतम	तु.न.पा. ८	३०६०	६१६०
११	सुनवर्षा पोल्टी फार्म	पोषन राज खरेल	तु.न.पा. ८	८०००	२५०००
१२	खरेल पोल्टी फार्म	कृष्ण प्रसाद शर्मा	तु.न.पा. ८	१२६००	७१००००
१३		जित बहादुर खड्का		२६९९	३४४५
१४	के सी पोल्टी फार्म	मान बहादुर के सी	तु.न.पा. १२	४५२०	सुरु नभयको
१५	शिव पोल्टी फार्म	जिवन कुमार रेउले	तु.न.पा. ८	१२००	३५००
१६	कल्पना पोल्टी फार्म	कल्पना के सी	तु.न.पा. १२	६३००	३५०००
१७	स्यानियर पोल्टी फार्म	चन्द्रकान्त खरेल	तु.न.पा. ३	६१००	१३२३०
१८	रंजन पोल्टी फार्म	जंगबहादुर वली	तु.न.पा. ३	२०००	८३००
१९	मीतेरी पोल्टी फार्म	घनस्याम के सी	तु.न.पा. ८	४०००	१०२९०
२०	कडेल पोल्टी फार्म	विष्णु कडेल	तु.न.पा. ३	१५००	८४०
२१	राम पोल्टी फार्म	टिकाराम कडेल	तु.न.पा. ३	१५००	१२००
२२	आकास पोल्टी फार्म	यमलाल लामिछाने	तु.न.पा. ३	३८००	३३६०
२३	भन्डारी पोल्टी फार्म	शलीकराम भन्डारी	तु.न.पा. ३	१४५०	१२६०
२४	के सी पोल्टी फार्म	शिवलाल के सी	तु.न.पा. ३	१०५०	४८०
२५	स्वराज पोल्टी फार्म	राज कुमार जि.सी.	तु.न.पा. ७	३८००	१४७००
२६	अम्बीकेस्वरी पोल्टी फार्म	भेदा कुमारी वली	तु.न.पा. १७	१३००	७०००
२७	मनकामना पोल्टी फार्म	सन्तोष गौतम	तु.न.पा. ६	३५००	
	जम्मा			१०६७००	९४५२७७

हालसम्मदर्ताअभिलेखीकरणभएका गाई फर्महरूको विवरण

सि. न.	फर्मवाच्यतिकोनाम	ठेगाना	पशुसंख्या	सम्पर्कनं.	दर्तागठनगरेकोनिकाय	दर्तानं.	कैफियत
1	श्रीलक्ष्मीसेवापशुपालन	तु.न.पा. - 6,दाङ्ग	10	9847831 875	घ.सा.उ.कादा ङ्ग	307/48 35	डम्बर डागी
2	राकेशगाईफार्म	तु.न.पा. - 17,दाङ्ग	8	9809871 107	घ.सा.उ.कादा ङ्ग	433/49 60	डील्ली बहादर वली
3	साहारा पशु पालन फार्म	तु.न.पा- 6,दाङ्ग	15	985782 3838	घ.सा.उ.कादा ङ्ग	757/6 597	चन्द्र बहादुर डागी
4	बुढाथोकि गाई फार्म	तु.न.पा- 7,दाङ्ग	9	984784 9697	घ.सा.उ.कादा ङ्ग		अर्जुन कुमार बुढाथोकि
5	बुढाथोकि गाई फार्म	तु.न.पा- 8,दाङ्ग	17	984784 2556	घ.सा.उ.कादा ङ्ग	49/27 5	शशीराम बुढाथोकि
6	कडेल पशु पालन फार्म	तु.न.पा- 7,दाङ्ग	10	982314 5060	घ.सा.उ.कादा ङ्ग	405/6 855	प्रकास कडेल
7	न्यौपाने पशु पालन फार्म	तु.न.पा- 7,दाङ्ग	7	984785 6550	घ.सा.उ.कादा ङ्ग	406/६ ८५६	चित्रलाल जैसी
8	महालक्ष्मी पशुपाल फर्म	तु.न.पा- 9,दाङ्ग	23	985782 0990	घ.सा.उ.कादा ङ्ग	534/96 73	अम्बर बहादुर डागी
9	सुवाकोटी गाईपालन फर्म	तु.न.पा- 12,दाङ्ग	11	985782 0431	घ.सा.उ.कादा ङ्ग	408/55 88	कुल बहादुर भन्डारी
10	सुरक्षा पशु फर्म	तु.न.पा- 15,दाङ्ग	4	984785 5459	घ.सा.उ.कादा ङ्ग	419/10 389	बिपि ओली
11	हाम्रो गौरव कृषी फर्म	तु.न.पा- 7,दाङ्ग	10	985782 3795	घ.सा.उ.कादा ङ्ग	844/97 78	देबराज भन्डारी
12	श्रृजनशिल गाईपालन फर्म	तु.न.पा- 14,दाङ्ग	6	984790 6572	घ.सा.उ.कादा ङ्ग	3/4077	मदन बहादुर खड्का
13	प्रीया गाई फर्म	तु.न.पा- 3,दाङ्ग	18	980848 0335	घ.सा.उ.कादा ङ्ग	301/६ ७४३	तेज बहादुर के सी
14	भद्रकाली कृषि तथा पशुपन्छी फर्म	तु.न.पा- 18,दाङ्ग	20	984608 0674	घ.सा.उ.कादा ङ्ग	129/ ३८२९	नर बहादुर के सी
15	नेप्लीज गाई फर्म	तु.न.पा-	20	984060 8746	घ.सा.उ.कादा	५९/ ३९०	शिवराज ढकाल

आ.व. 2072/073 देखीहालसम्मदरताअभिलेखीकरणभएकापशुफर्महरुकोविवरण

सि. न.	फर्मवाच्यतिकोनाम	ठेगाना	पशुसंख्या	सम्पर्कनं.	दर्तागठनगरे कोनिकाय	दर्तानं.	कैफियत
1	श्रीसपनाबाखापालनफर्म	तु.न.पा.- 17,दाङ्ग	45	9847957 931	जि.प.से.कादा ङ्ग		
2	श्रीनमुनाबाखापालनफर्म	तु.न.पा.- 10,दाङ्ग	52	9847909 274	जि.प.से.कादा ङ्ग		
3	श्रीकालिकाबाखापालनफर्म	तु.न.पा.- 17,दाङ्ग	30	9857821 417	घ.सा.उ.कादा ङ्ग	240/ ४३०२	बिष्णु के सी
4	श्रीगुरुशानीदेवबाखापालनफर्म	T"N;LK"/- 3,दाङ्ग	100	9851149 511	घ.सा.उ.कादा ङ्ग		
5	श्रीवलीपशुपालनफर्म	तु.न.पा- 10,दाङ्ग	20	9847943 610	जि.प.से.कादा ङ्ग		
6	श्रीरुकुमेलीबाखाफार्म		35	9847862 520	घ.सा.उ.कादा ङ्ग		
7	श्रीगुरुशानीदेवबाखापालनफर्म	तु.न.पा- 13,दाङ्ग	100	9851149 511	घ.सा.उ.कादा ङ्ग		
8	श्रीवलीपशुपालनफर्म	तु.न.पा- 10,दाङ्ग	20	9847943 610	जि.प.से.कादा ङ्ग		
9	श्रीवस्नेतपशुपंक्षीफर्म	तु.न.पा. - ११दाङ्ग	75	9809747 935	घ.सा.उ.कादा ङ्ग		शेते बस्नेत
10	सिर्जनशिल बाखापालन कृषी फार्म	तु.न.पा. - १9 दाङ्ग	55	980975 2216	घ.सा.उ.कादा ङ्ग	271/ ६९९९	देबराज वली
12	भरना बाखा फार्म	तु.न.पा. 4 दाङ्ग	86	980974 7660	घ.सा.उ.कादा ङ्ग		भुप बहादुर पुन
13	सीम्रागाउ पशु पालन फार्म	तु.न.पा.- 7,दाङ्ग	32	981083 5595	घ.सा.उ.कादा ङ्ग		भेष राज बि.क.
14	परिर्बतन भन्डारी बाखापालन फार्म	तु.न.पा.- 4,दाङ्ग	12	984785 3952			जागेस्वर भन्डारी
15	पशुपति पशु पालन फार्म	तु.न.पा. - १7 दाङ्ग	22	980867 0140	घ.सा.उ.कादा ङ्ग		बाबूराम घिमिरे
16	ज्वाला बाखा पालन फार्म	तुलसीपुर (३, दाङ्ग		984783 6742	घ.सा.उ.कादा		नेप बहादुर बुढा

1 6	ज्वाला बाखा पालन फार्म	तुलसीपुर (३, दाङ्ग		9847836 742	घ.सा.उ.का दाङ्ग		नेप बहादुर बुढा
1 7	रेनुका पशु पालन फार्म	तुलसीपुर (१७, दाङ्ग	5	9844962 457	घ.सा.उ.का दाङ्ग	771/66 11	रेनुका पन्थी
1 8	भगवति बाखा पालन फार्म	तुलसीपुर (३, दाङ्ग	6 2	9822830 574	घ.सा.उ.का दाङ्ग	34/668 0	धन बहादुर खत्री
1 9	गोतामे बाखा पालन फार्म	तुलसीपुर (३, दाङ्ग	6 0	9818299 981	घ.सा.उ.का दाङ्ग	603/ 9639	मन बहादुर केसी

स्थानिय कुखुरा फार्मको विवरण

क.सं	फार्म / व्यक्तिको नाम	प्रो. नाम	ठेगाना	कुखुरा संख्या	प्रती हप्ता अण्डै उत्पादा	दर्ता न.	सम्पर्क नं.
१	बस्नेत पोल्ट्री फार्म	बालाराम बस्नेत	तुलसीपुर १२	५५	नभयको	९१५/९८४ ५	९८६६८५३२५ ०
	जम्मा			५५	०		

तुलसीपुर उपमहा नगरपालिकामा स्थापना भएका मासु पसलको विवरण:

क.सं.	मासु पसलको नाम	ठेगाना	स्था पना मिति	पसल दर्ता भएको निकाय	दर्ता नं.	व्यवस्था पकको नाम	स्थायी ठेगाना	पसलमा विक्री हुने मासुको किसिम र परिमाण (मे.ट.) वार्षिक उत्पादन					कारवाही भए/नभएको कारवाही भए संक्षिप्तमा उल्लेख गर्नुहुन
								रांगो	खसी	बाख्री	पोर्क	कखुरा	
१	कुरैसी फ्रेस हाउस	तुलसीपु र ५	२०६ ०	नगरपाल िका		मोहमद सलमान कुरैसी	तुलसीपुर					कखुरा	बसपार्क
२	सल्यानी बफुखोले फ्रेसहाउ स	तुलसीपु र ५	२०७ ४	नगरपाल िका		शशिला ल वली	सल्यान					कखुरा	बसपार्क
३	बेलमती चौधरी	तुलसीपु र ६	२०६ ४			बेलमती चौधरी	तुलसीपुर					कखुरा	गुम्राहा चोक
४	चौधरी फ्रेस हाउस	तुलसीपु र ६	२०७ २	नगरपाल िका		राजेन्द्र चौधरी	तुलसीपुर					कखुरा	गुम्राहा चोक
५	फ्रेन्डसीप मीट सप्लायर्स	तुलसीपु र ६	२०६ ६	नगरपाल िका		आषीस अधीका री	तुलसीपुर					कखुरा	गुम्राहा चोक
६	शरद फ्रेस हाउस	तुलसीपु र ६	२०७ १	नगरपाल िका		शरद डी सी	रोल्पा					कखुरा	गुम्राहा चोक
७	हरी फ्रेस	तुलसीपु र ६	२०६ ६	नगरपाल िका		हरी चौधरी	तुलसीपुर					कखुरा	गुम्राहा चोक

८	गंगा फ्रेस हाउस	तुलसीपुर ६	२०६५	नगरपालिका	गंगाराम बली	तुलसीपुर					कखुरा	गुम्राहा चोक
९	चौधरी कुखुरा पसल	तुलसीपुर ५	२०५९	नगरपालिका	हेमराज चौधरी	तुलसीपुर					कखुरा	बसपार्क
१०	डागी फ्रेस हाउस	तुलसीपुर ५	२०५८	नगरपालिका	निमबहा दुर डागी	रोल्पा					कखुरा	बसपार्क
११	सीगापुर फ्रेस हाउस	तुलसीपुर ५	२०६०	नगरपालिका	संकर परीयार	तुलसीपुर					कखुरा	बसपार्क
१२	खड्का फ्रेस हाउस	तुलसीपुर ५	२०६८	नगरपालिका	मोतिलाल खड्का	सल्यान					कखुरा	बसपार्क
१३	हाम्रो कुखुरा पसल	तुलसीपुर ५	२०५८	नगरपालिका	लक्ष्मण के सी	रूकुम					कखुरा	बसपार्क
१४	राप्ती फ्रेस हाउस	तुलसीपुर ५	२०६३	नगरपालिका	अम्बर विक	तुलसीपुर					कखुरा	बसपार्क
१५	लक्ष्मी फ्रेस हाउस	तुलसीपुर ५	२०६०	नगरपालिका	राजु थापा	तुलसीपुर					कखुरा	बसपार्क
१६	बस्नेत फ्रेस हाउस	तुलसीपुर ५	२०६६	नगरपालिका	बेदबहा दुर बस्नेत	तुलसीपुर					कखुरा	बसपार्क
१७	किसान फ्रेस हाउस	तुलसीपुर ५	२०६६	नगरपालिका	अजुन बहादुर खड्का	तुलसीपुर					कखुरा	बसपार्क
३९	संगम फ्रेस हाउस	तुलसीपुर ५	२०७१		विर बहादुर घर्ती	रोल्पा					कखुरा	पातुखोला
४०	विषाल फ्रेस हाउस	तुलसीपुर ५	२०७३		भगवति परीयार	सल्यान					कखुरा	पातुखोला
४१	डागी दाई मासु पसल	तुलसीपुर ५	२०७४	नगरपालिका	मदन डागी	घोराही					कखुरा	रौनियार चोक
४२	भरोसा फ्रेस हाउस	तुलसीपुर ६	२०६९	नगरपालिका	तेज ब बस्नेत	तुलसीपुर					कखुरा	हात्तीखौवा
४३	यूवा सोरोजगार फ्रेस हाउस	तुलसीपुर ६	२०७४	नगरपालिका	फर्शाराम भन्डारी	तुलसीपुर					कखुरा	हात्तीखौवा
४४	पन्थी फ्रेस हाउस	तुलसीपुर ६	२०६६	नगरपालिका	रामलाल पन्थी	तुलसीपुर					कखुरा	हात्तीखौवा

१८	केसी सफा मासुपसल	तुलसीपुर ६	२०६५	नगरपालिका	बलीराम केसी	तुलसीपुर				कखुरा	हात्तीखौवा
१९	भौना थारू	तुलसीपुर ५	२०६४	नगरपालिका	भौना थारू	तुलसीपुर			बंगुर		बसपार्क
२०	चौधरी मासुपसल	तुलसीपुर ५	२०५२	नगरपालिका	फीरूवा चौधरी	दंगीशरन			बंगुर		बसपार्क
२१	रुकमेली मासुपशल	तुलसीपुर ५	२०६५	नगरपालिका	सत्य पुन	रुकुम			बंगुर		बसपार्क
२२	लक्ष्मन चौधरी मासुपसल	तुलसीपुर ५	२०६५	नगरपालिका	लक्ष्मन चौधरी	तुलसीपुर			बंगुर		बसपार्क
२३	देबेन्द्र रागा मासुपसल	तुलसीपुर ५	२०६३	नगरपालिका	देबेन्द्र विक	तुलसीपुर	रांगो				बसपार्क
२४	राबल रागा मासुपसल	तुलसीपुर ५	२०५८	नगरपालिका	कमला विक	रोल्पा	रांगो				बसपार्क
२५	फैजान कुरैसी मासुपसल	तुलसीपुर ५	२०४९	नगरपालिका	फैजान कुरैसी	बाके		खसी			बसपार्क
२६	सल्यानि मासु	तुलसीपुर ५	२०६७	नगरपालिका	गोपाल के सी	सल्यान		खसी			बसपार्क
२७	रुकुमेली मासुपसल	तुलसीपुर ५	२०६९	नगरपालिका	अर्जुन जैसी	तुलसीपुर		खसी			बसपार्क
२८	राप्ती मासुपसल	तुलसीपुर ५	२०६३	नगरपालिका	अम्बर विक	तुलसीपुर		खसी			बसपार्क
२९	रईस मासुपसल	तुलसीपुर ५	२०४९	नगरपालिका	आसीया कुरैसी	तुलसीपुर		खसी			बसपार्क
३०	साविर मासुपसल	तुलसीपुर ५	२०५७	नगरपालिका	साविर कुरैसी	बाके		खसी			बसपार्क
३१	रोल्पा तालावागी मासुपसल	तुलसीपुर ५	२०५६	नगरपालिका	मोन सीह खड्का	रोल्पा		खसी			बसपार्क

३२	हीमशीखर मासुपसल	तुलसीपुर ५	२०७४	नगरपालिका	चुर्ण बहादुर वली	तुलसीपुर		खसी				बसपार्क
३३	एम एम सी मासु पसल	तुलसीपुर ६	२०६६	नगरपालिका	तिलक भन्डारी	सल्यान		खसी				गुम्राहा चोक
३४	दंगाली बाख्री मासु पसल	तुलसीपुर ५	२०६९	नगरपालिका	कुबेर कुरैसी	बाके			बाख्री			बसपार्क
३५	आजाद कुरैसी मासु पशल	तुलसीपुर ५	२०६४	नगरपालिका	आजाद कुरैसी	बाके			बाख्री			बसपार्क
३८	राज मासु पशल	तुलसीपुर ५	२०५४	नगरपालिका	राजु कुरैसी	तुलसीपुर			बाख्री			बसपार्क

तुलसीपुर उपमहानगरपालिका स्थापना भएका पशुपन्क्षी पसलको विवरण

क्र.स.	पसलकोनाम	प्रो.नाम	ठेगाना	सम्पर्कनं.
१	निश्चल एग्रो भेट	भुवन खत्री	तुलसीपुर ५	०८२ ५२९३४८
२	मेघा एग्रो भेट सेन्टर	महेन्द्रकेसि	तुलसीपुर ५	९८४७८९०५४९
३	देवकोटा एग्रोभेट	धर्म ब देवकोटा	तुलसीपुर ५	९८५७८२०६१५
४	ऋषी एग्रो सप्लायर्स	ऋषी राज गुरुड	तुलसीपुर ५	९८५७८२०२९२
४	पलाउ भेट सेन्टर	विरज कु डागी	तुलसीपुर ५	९८५७८३९८६९
६	शिद्धबाबाएग्रोभेटसेन्टर	तारा रीजाल	तुलसीपुर ५	९८५७८२५०५४
७	तुलसीपुर भेट सेन्टर	बसन्त खडका	तुलसीपुर ५	९८५७८२९३७४
८	प्रकृती फीड सप्लायर्स	मनोहर बस्नेत	तुलसीपुर ५	
९	सुवर्ण पोल्टी फीड सप्लायर्स	गोविन्द योगी	तुलसीपुर ५	९८५७८२१८६५
१०	खीमा पोल्टी फीड सप्लायर्स	ढाकाविर खत्री	तुलसीपुर ५	९८४४९१५८१५
११	जिवन भेट सेन्टर	लेखराज राबत	तुलसीपुर १८	९८५७८२०६९६

१२	फ्रेन्सीप सप्लायर्स	आशीस अधीकारी	तुलसीपुर ६	९८५७८२१४५७
१३	सेवा फीड सप्लायर्स	सुरेस बस्नेत	तुलसीपुर ६	९८५७८२१५०८
१४	बस्नेत पोल्टी फीड सप्लायर्स	बेद बहादु बस्नेत	तुलसीपुर ५	९८४७९९६८८८
१५	न्यू के. सी. फीड सप्लायर्स	बलीराम के.सी	तुलसीपुर ५	९८५७८२३५३६
१६	जिया पोल्टी फीड सप्लायर्स	मदन के सी	तुलसीपुर ५	९८५७८२३५३६
१६	खड्का दाना बिक्री केन्द्र	मोतीलाल खड्का	तुलसीपुर ५	९८५७८२०४७२
१७	दाड पोल्टी फार्म	धनेश्वर बली	तुलसीपुर ८	०८२४९६०५४
१८	तेजस फिड	छ्त्रिलाल भन्डारी	तुलसीपुर ६	९८१०८९३२९५
१९	संगम पोल्टी फीड सप्लायर्स	तारा प्र पौडल	तुलसीपुर ९	९८४७८३४४५२
२०	बुढाथोकी पोल्टीफीड सप्लायर्स	शिव बोढाथोकि	तुलसीपुर ९	

एग्रेभेट पसल विवरण

क्र.स.	एग्रेभेटको नाम	ठेगाना	प्रोप्राइटर	पसल दर्ता निकाय
१	निस्चल एग्रेभेट	तु न पा ५	भुवन खत्रि	औसधीब्यबस्थाबिभाग
२	देबकोटा एग्रेभेट	तु न पा ५	धर्मबहादुर देबकोटा	औसधीब्यबस्थाबिभाग
३	एग्रि नेपाल प्रा.लि	तु नपा ५	मधब के.सि	कम्पनि रजिस्टारको कार्यालय
४	पृथ्वी एग्रेभेट	तु.न पा ५	बबुराम बराल	
५	गौतम एग्रेभेट	तु.न पा ५	अम्मराज गौतम	
६	बि.टि एग्रेभेट	तु.न पा ५	निर्मल आचर्य	
७	सगरमाथा एग्रेभेट	तु न पा ५	हेमराज खत्रि	

८	मेघा भेट सेन्टर	तू.न.पा ५	महेन्द्र के सी	
९	जनता एग्रीभेट	तु न पा १९	अम्मर घर्ति	
१०	पशुपति एग्रीभेट	तु न पा ५	रेमन्त के.सि	
११	शिदुबाबा भेट सेन्टर	तु.न.पा.५	तारा रीजाल	औसधीब्यबस्थाबिभाग
१२	मकालु एग्रीभेट फार्म	तु.न.पा.५	डा. बिबेक बन्धु रेग्मी	
१३	बस्नेत पोल्टी फीड सप्लायर्स	तु.न.पा.५	बेद बहादुर बस्नेत	औसधीब्यबस्थाबिभाग
१४	गोकर्ण सीड सेन्टर	तु.न.पा.५	मिदु चौधरी	
१५	अर्पीत भेट सेन्टर	तु.न.पा.५	तारा प्रकास अधीकारी	
१६	जिबन भेट फार्मा	तु.न.पा.१८	लेखराज राबत	
१७	खीमा पोल्टीफीड सप्लायर्स	तु.न.पा.५	ढाकाबिर खत्री	
१८	संगम पोल्टी फीड सप्लायर्स	तु.न.पा.८	तारा प्रसाद पौडेल	
१९	सेवा फीड सप्लायर्स	तु.न.पा.६	सुरेस बस्नेत	
२०	फ्रेन्सीप फीड सप्लायर्स	तु.न.पा.६	आषीस अधीकारी	
२१	प्रकृति फीड सप्लायर्स	तु.न.पा.८	मनोहर बस्नेत	औसधीब्यबस्थाबिभाग
२२	तुलसीपुर भेट सेन्टर	तु.न.पा.५	बसन्त खड्का	औसधीब्यबस्थाबिभाग
२३	ऋषी एग्री सप्लायर्स	तु.न.पा.५	ऋषीराज गुरुङ्ग	
२४	पलाऊ भेट सेन्टर	तु.न.पा.५	बिरज डागी	औसधीब्यबस्थाबिभाग
२५	जिया पोल्टी फीड सप्लायर्स	तु.न.पा.५	मदन के सी	

२६	ऋाचार्य पोल्ट्री फीड सप्लायर्स	तु.न.पा.५	किरन आचार्य	
२७	खड्का दाना बिक्री केन्द्र	तु.न.पा.५	मोतिलाल खड्का	
२८	बुढाथोकि पोल्ट्री फीड सप्लायर्स	तु.न.पा.८	शिव बुढाथोकि	
२९	सुवर्ण पोल्ट्री फीड सप्लायर्स	तु.न.पा.५	गोबिन्द योगी	औसधीब्यबस्थाबिभाग
३०	दाग पोल्टी फीड	तु.न.पा.५	धनेश्वर वली	

ग्रामिन पशु स्वास्थ्य कार्यकर्ता बिबरण

क्र.स.	नामावली	ठेगाना	सकृय	निस्कृय	औषधि पसल	
					राखेको	नराखेको
१	श्री होतालाल कडेल	तुलसीपुर ३	✓	✗	राखेको
२	श्री मिनराज रिजाल	तुलसीपुर ३	✗	✓	नराखेको
३	श्री पिताम्बर आचार्य	तुलसीपुर ७	✗	✓	नराखेको
४	श्री मति बालिका सुबेदि	तुलसीपुर ९		✗	नराखेको
६	श्री जितलाल चौधरि	तुलसीपुर १९	✓	✗	राखेको
७	श्री मति पिमा थापा	तुलसीपुर ६	✓	✓	नराखेको
८	श्री चिल्लु चौधरी	तुलसीपुर १७		✓	राखेको
९	श्री चक्र बहादुर भन्डारी	तुलसीपुर ८	✓	✗	नराखेको
१०	श्रीमति राधा बस्याल	तुलसीपुर ८	✗	✓	नराखेको
१२	श्री पुर्णमाली के सी	तुलसीपुर १५	✓		नराखेको
१३	श्री दामोदर रेग्मी	तुलसीपुर १५	✗		नराखेको
१३	श्री राम बहादुर के सी	तुलसीपुर १४	✓		राखेको

१४	श्री दीपक गौतम	तुलसीपुर १०	✓		राखेको
१५	श्री पोषण गौतम	तुलसीपुर १०	✓	×	राखेको
१६	श्री हुमकान्त साप्कोटा	तुलसीपुर १	✓	×	राखेको
१७	श्री डील्ली राज ढकाल	तुलसीपुर १	✓	×	नराखेको
१८	श्री माधव आचार्य	तुलसीपुर २	✓	×	राखेको
१९	श्री मदन डी सी	तुलसीपुर १३	×		नराखेको
२०	श्री भेदी प्रसाद बस्नेत	तुलसीपुर १३	✓	✓	नराखेको
२१	श्री चन्द्र बहादुर रोका	तुलसीपुर १५	✓	×	राखेको

डेरी पशल बिबरण

सि न	डेरी उद्योगको नाम	प्रोपाइटरको नाम	ठेगाना	दुधबिक्री/दैन लि.	उत्पादित बस्तु
१	गणेश डेरी उद्योग	बिनिल के.सि	तुलसीपुर ५	८००ली	पनिर, दही आइस्क्रीम
२	साकार शौरभ डेरी	रेशम खडका ९८०१३२८४१२	तुलसीपुर ६	४००लि	पनिर दही आइस्क्रीम
३	जनता दुग्ध चिस्यान केन्द्र	फत्त ब. खडका ९८४७९०७१४१	तुलसीपुर १७	६००लि	कच्चा दुध बिक्री
४	दिव्यज्योति दुग्ध उत्पादन सहकारी सस्था लि.	श्रीबसन्तकु.आचार्य ९७४८५०६६९७	तुलसीपुर १७	३००लि	कच्चा दुध बिक्री
५	न्यू पशुपति दुग्ध संकलन तथा बिक्रीकेन्द्र	एकराज बस्नेत ९८५७८२२६९५	तुलसीपुर ६	८००लि	कफि, पनिर, दही, आदि
६	भीम दुध डेरी फार्म	तीर्थराज न्यौपाने ९८४७८७९३९५	तुलसीपुर ५	१५०लि	पनिर, दही, आदि
७	त्रीवेणि दुग्ध उत्पादन केन्द्र	सुबिल बस्नेत ९८४७८२४७६१	तुलसीपुर ५	८००लि	कफि, पनिर, दही, आदि
८	त्रीवेणि डेरी एण्ड बेकरी उद्योग	लोकबहादुर बिष्ट ९८५७८२३१०३	तुलसीपुर ५	१००लि	पनिर, दही, छुर्पि आदि
९	मनकामना दुग्ध सहकारी सस्थाँ	मनकामना दुग्ध सहकारी सस्थाँ	तुलसीपुर १	१००लि	कच्चा दुध बिक्री
१०	लेसन डेरी	लालु राम साप्कोटा	तुलसीपुर ५	२५०LN	कच्चा दुध बिक्री
११	कृष्ण डेरी उद्योग	लोक बहादुर डागी	तुलसीपुर ६	३८०लि	कफि, पनिर, दही, आदि
१२	तुल्सी डेरी उद्योग	हाम्रो पहुच सहकारी सस्थाँ	तुलसीपुर ७	६०० लि	पनिर, दही, आदि
१३	नन्दनि डेरी उद्योग	दीनेश डागी	तुलसीपुर ९	२००LN	पनिर, दही, आदि

कुल दुग्ध उत्पादनको संगठीत रुपमा विभिन्न डेरी उद्योग हरु बाट बिक्री बितरण हुने दुग्धको करीब ४० प्रतिशत दुग्ध असंगठीत रुपमा बजारमा आउने भयकाले करीब २२००लीटर दुग्ध डेरी उद्योग देखी बाहीरबाट घर घरमा बिक्री बितरण हुदै आयको देखीन्छ ।

हयचरी उद्योग

सि.नं.	हयाचरी को नाम	ठेगाना	संचालक को नाम	कुखुरा संख्या	उत्तपादन/प्रतीहप्ता	कैफीयत
१	शुभ सन्देश पोल्त्री फर्म एण्ड हयाचरी	तुलसीपुर ३	डिल्ली ब.डागी ९८५७८२००८६	७०००	७ हजार	ब्रोईलर चल्ला उत्तपादन
२	वली पोल्त्री ब्रिडिङ्ग प्रा.लि.	तुलसीपुर १	शेभाराम वली ९८५७९२१२७५	१५०००	४५ हजार	ब्रोईलर चल्ला उत्तपादन
३	एकता पोल्त्री ब्रिडिङ्ग प्रा.लि.	तुलसीपुर २	ऋषी गुरुङ्ग ९८५७८२०२१२	६०००	८ हजार	ब्रोईलर चल्ला उत्तपादन
४	पलाउ कुखुरा पालन	तुलसीपुर ३	विरज डागी ९८५७८३१८६९	६०००	५ हजार	ब्रोईलर चल्ला उत्तपादन

दाना उद्योग को विवरण

सि.नं	दाना उद्योगको नाम	ठेगाना	संचालक को नाम	उत्तपादन/प्रतीहप्ता	कैफीयत
१	दाड पोल्टी एण्ड फिड ईन्डस्ट्रीज प्रा.ली	तुलसीपुर ८	शेभाराम वली ९८५७९२१२७५	२५० हजार केजी	प्यालेट पोल्त्री फीड
२	तेजस दाना उद्योग	तुलसीपुर ६	छबिलाल भण्डारी ९८१०८९३२९५	१ हजार केजी	मास क्याटल फीड

मासू पशलको बिबरण

सि.नं	बजारको नाम	बध गरिने पशु			दैनिक मासु विक्री		कैफीयत
		किसिम	दैनिक बध पशु	पसल संख्या	के.जी/प्र दि	दर/के.जी.	
१	तुलसीपुर	भैसी, रागो,	४	२	८००	२५०।	लोकल कुखुराको तयारी मासु रु८००।
		खासी	१५	९	३००	८००।	
		बाखी	३	३	५०	५००।	
		बंगुर	४	४	२५०	२६०।	
		कुखुरा ब्र	२०००	२४	३०००	३००।	

पशु बधस्थल विवरण

सि.नं.	बधस्थल	ठेगाना	बधहुने जनावर	बधहुनेजनावर/दीन	कैफीयत
१	रागो बधस्थल	तुलसीपुर ५	रागो	४(चार)	
२	खसी बधस्थल	तुलसीपुर ५	खसी	१५/३(पन्द्र/तिन)	३ बाखी
३	बंगुर बधस्थल	तुलसीपुर ५	बंगुर	४(चार)	

पशु जन्य उत्पादन विवरण			
क.स.	उत्पादित बस्तु	उत्पादन/प्रति वर्ष	कैफियत
१	दुध	२८०३.२मे.टन	४०प्रतिशत दुध अभैपनि असंगठीत रुपमा विक्रि भैरहेको
२	फुल	३६५०० हजार	१० प्रतिशत अन्डा उत्पादनमा स्थानिय कुखुराको योगदान रहेको
३	मासु	१९२७.२मे.टन	२०प्रतिशत मासु बजार देखी बाहीर स्थानिय गाउँ घरमा उपभोग हुनेगरेको ।

खण्ड ७ : भौतिक तथा सार्वजनिक पूर्वाधार

७.१ सडक, सवारी तथा यातायात सेवा

सडक सञ्जाल तथा यातायात आर्थिक विकास, सार्वजनिक सेवा प्रवाह र सामाजिक एकीकरणको माध्यम हो । विकासको आधार भूत पूर्वाधारको रूपमा रहेका यातायातका साधनहरूको माध्यमबाट क्षेत्रीय असमानता कम गर्न, आर्थिक क्रियाकलापलाई गतिशीलता प्रदान गर्न र अन्य क्षेत्रको विकास तथा सेवा प्रवाहलाई सहज बनाउन सकिन्छ ।

क्र.सं.	सडकको नाम	कालोपत्रे	ग्राभेल	कच्ची
१	वालापुर- भमके- बयाले-देविथान सडक	आसिक	✓	
२	भमके- देविथान-अजिमारा-रानटाकुरा सडक	आसिक	✓	✓
३	भुडरसुनपुर-छोटे सडक		✓	
४	वालापुर-कुइरेपानी सडक		✓	
५	बटलपुर-अश्वारा-भट्टे-काठीखोली सडक		✓	
६	अश्वारा-कटकुइया-गहते-चिसापानी सडक	आसिक	✓	✓
७	अश्वारा-भमके-शान्तिनगर सडक			✓
८	गहतेखोला-भमके-शान्तिनगर सडक	पुरै		
९	दुधेना-टीकरी सडक		✓	
१०	दोधरे-दमारगाउ-प्रतापकोट बल्ले सडक	आसिक	✓	✓
११	तुलसीपुर-सजनेवा लक्षणपुर सडक	आसिक	✓	✓
१२	तुलसीपुर- गौरीगाउ बेलानार सडक	आसिक	✓	✓
१३	तुलसीपुर-खचवा-शान्तीपार्क-तरुले सडक		✓	✓
१४	लेरुवापहाड रनियापुर पनालीबोट सडक		✓	✓
१५	बखरिया - ढकना-गोल्टाकुरी सडक		✓	✓
१६	हेमन्तपुर - सक्राम सडक		✓	✓
१६	हेमन्तपुर - वनकटा सडक		✓	✓

क्र.सं.	सडकको नाम	कालोपत्रे	ग्राभेल	कच्ची
१७	विजौरी- मानपुर-डुरुवा सडक			
१८	विजौरी-थानगाउ- छीलीकोट सडक	आंसिक	✓	✓
१९	विजौरी- लक्ष्मीपुर-मलवार सडक	आंसिक	✓	✓
२०	विजौरी -दोधरे-कुटीचौर सडक		✓	✓
२१	डवांगपुर - गोठुवा - उरहरी सडक		✓	✓
२२	हापुर- हलवार-रक्षाचौर सडक		✓	✓
२३	दुधरास-होलेरी सडक	आंसिक	✓	✓
२४	तुलसीपुर-भोजपुर सडक	आंसिक	✓	✓
२५	पर्सेनी- खाद्रे सडक		✓	✓
२६	पर्सेनी-हलवार सडक		✓	✓
२७	तुलसीपुर- हस्तापुर सडक	आंसिक	✓	✓
२८	तुलसीपुर- सुकौरा सडक	आंसिक	✓	✓
२९	तुलसीपुर पातु-दमारगाउ सडक	आंसिक	✓	✓
३०	तुलसीपुर- कटाहा-बेल्टाकुरा सडक	आंसिक	✓	✓

७.२ विद्यमान सडक सञ्जाल

उप-महानगरपालिकाको सबै वडाहरूमा पक्की सडकको विस्तार हुने क्रम बढ्दैछ भने अन्य सडकको विस्तार जारी रहेको छ । उपमहानगरपालिकामा यातायातका विभिन्न साधनहरूको उपयोग भएको देखिन्छ । उप-महानगरपालिकामा बस, कार ट्याक्सी, रिक्सा, ट्रक, टेक्टर, गाडा, साइकल, जीप र मोटरसाइकलहरूको उपयोग गरिएको देखिन्छ । उप-महानगरपालिकाको प्रायजसो भुभागमा सवारी साधन सञ्चालनमा रहेका छन् ।

क्र.सं.	वडा नं	कालोपत्रे	ग्राभेल	कच्ची सडक	मौसमी सडक
१	१	२.५	७	१७	१२
२	२	१.५	८	८	०
३	३	०	९	२१	१८
४	४	१	१४	१७	८
५	५	१.८	२	०.४	०
६	६	१.४	१७	३	०
७	७	८	११	४	०
८	८	६	१४	३	०
९	९	८	४	१.५	०
१०	१०	३	११	८	०
११	११	१.५	१४	१०	०
१२	१२	११.५	१३.६	११.३	०
१३	१३	३.५	७	१५.२	४
१४	१४	०	१७	११	३
१५	१५	.५	१२	९.७	०
१६	१६	५.७	१४.७	८.२	०
१७	१७	९.४	२०.३	११.८	०
१८	१८	७.५	१८.६	८.४	०
१९	१९	२.४	१२.४	१५.७	११.३

७.३ बसपार्क तथा सवारी पार्किङ्ग सम्बन्धी विवरण

क्र.सं.	तोकिएको पार्किङ स्थान	पार्किङका प्रकार	पार्किङ क्षमता (संख्या)	
			मोटर साईकल	सवारी साधन
१	तुलसीपुरबसपार्क	सडक वाहिर	१००	१५०
२	बजार क्षेत्रभित्र	सडकमा गरिने	२५	७

७.४ विमानस्थलको विवरण

क्र.सं.	विवरण	स्थान	अवस्था
१	विमान स्थल	टरीगाउ विमान स्थल	चालु-
२	हेलीप्याड	तुलसीपुर ६, डुम्रीगाउ	चालु

७.५. पैदलमार्ग सम्बन्धी विवरण

यस उपमहानगरमा प्राय जसो ग्रामीण भेगमा अस्थायी प्रकारका पैदल बाटोहरु रहेका देखिन्छन ।पहाडी भुभागमा रहेका वस्तीहरुमा पैदलमार्ग रहेको पाइन्छ । सडक यातायात तथा सवारी साधनहरु को प्रयोग बढ्दै गएपछि स्थानीय वासी बाहेक लामो दुरीको यात्रा गर्नेहरु पैदलमार्ग गरेको कमै पाइएको छ ।

७.६. पुल पुलेसा

पुलको नाम	पुल भएको खोला नदीको नाम	पुलको प्रकार	अवस्था
पातुखोला पुल	पातु खोला	पक्की र भोलुङ्गे	राम्रो
बबई नदी पुल		पक्की	चालु
गहते खोला पुल		पक्की	
गुहार खोला पुल	गुहारखोला	पक्की	
गुहारखोला पुल	गुहारखोला	पक्की	
गुहारखोला पुल	गुहारखोला	पक्की	
संक्राम खोला पुल	संक्राम खोला	पक्की	
भमके खोला पुल	भमके खोला	पक्की	

**तुलसीपुर उपमहानगरपालिका अन्तर्गत
खानेपानी संस्था समिति**

; :yfsf]gfd	j8f g#	3/w/l	nf=hg; Wof	shwf/f	kfgl dxzh ?=
cZj/f/ vfgkfgl	*	%*!	@(&%	\$%%	!@%
kjggg/ vfgkfgl	! / @	!%)	!),)))	!!##	!))
8a/f vfgkfgl	!!	!@)	^))	!\$#	@))
ln:gyfihl vfgkfgl	#	@%)	%%^	!%)	&)
hfll8f8f vfgkfgl	!^	^))	@%)	!)#	-
x:gfk/ a]6fs'/f vfgkfgl	!!	!%)	!!))	#%#	!%)
aGuw]f vfgkfgl	!)-!!	!()	!%)	!()	!%)
gjn k'/ vfgkfgl	!!	!\$&	!\$&	!#%	@))
xnjf/ vfgkfgl	\$ / &	@%)	@%)	#*%	@))
5/5/]vfgkfgl	!&	%!@	#)))	!#)	!))
h'/klgof vfgkfgl	!&,!* ,!(!%)	!))))	&))	!%)
vfb]vfgkfgl	\$	\$))	@())	#\$*	!))
afovfihf vfgkfgl	\$	&*	\$%@	&*	%)
cd[k'/ vfgkfgl	*,(,#	%#%\$	@%##(!&(^	!))
; u/dfyf lnk6	!!	@%&	#!%	!))	-
th;lk/ vfgkfgl	#, \$, %, ^	^#**	%!)))	^#**	!%)
dfgk/ -uf]l8f8f_	!^!&	\$))	!\$))	lgdfkwg	!%)
t]sofk/ vfgkfgl	\$!@	%\$@!	@(!%	#\$)	!))
ahen08l vfgkfgl	!&,!* ,!(@@))	&)))	!@)#	!%)

सिंचाई प्रणालीको विवरण

क्र.स.	सिंचाई कुलो/नहर	वडा नं.	मुहान/खोला	सिंचित क्षेत्र	वनावट
१	मानपुर सिंचाई कुलो		गुहार खोला		कच्ची पक्की
२	मलवारे सिंचाई कुलो		गुहार खोला		कच्ची पक्की
३	विजौरी सिंचाई कुलो		गुहार खोला		कच्ची पक्की
४	सिंचाई कुलो		गुहार खोला		कच्ची पक्की
५	उरहरी जस्पुर सिंचाई कुलो		गुहार खोला		कच्ची पक्की
६	सिंचाई कुलो		गुहार खोला		कच्ची पक्की
७	सिंचाई कुलो		गुहार खोला		कच्ची पक्की
८	सिंचाई कुलो		गुहार खोला		कच्ची पक्की
९	सातगाउले सिंचाई कुलो		पातुखोला		कच्ची पक्की
१०	टरीगाउ सिंचाई कुलो		पातुखोला		कच्ची पक्की

११	गौरीगाउ सिंचाइ कुलो		पातुखोला		कच्ची पक्की
१२	कटाहा सिंचाइ कुलो		पातुखोला		कच्ची पक्की
१३	वनगाउ वेलगनार सिंचाइ कुलो		पातुखोला		
१४	दमारगाउले सिंचाइ कुलो		पातुखोला		कच्ची पक्की
१५	दोधरे दुधेना टीकरी सिंचाइ कुलो		पातुखोला		कच्ची पक्की
१६	अश्वारा वटलपुरे सिंचाइ कुलो		भमके खोला		कच्ची पक्की
१७	गनारी सिंचाइ कुलो		भमके खोला		कच्ची पक्की
१८	कुमलगढी कुडरेपानी सिंचाइ कुलो		भमके खोला		कच्ची पक्की
१९	भमके सिंचाइ कुलो		भमके खोला		कच्ची पक्की
२०	खैरीपरु वालापुरे सिंचाइ कुलो		भमके खोला		कच्ची पक्की
२१	सिंचाइ कुलो		भमके खोला		कच्ची पक्की
२२	वनकटा सिंचाइ कुलो		चौवा खोला		कच्ची पक्की
२३	सिंचाइ कुलो				कच्ची पक्की
२४	सिंचाइ कुलो				कच्ची पक्की
२५	सिंचाइ कुलो				कच्ची पक्की

२६	सिंचाइ कुलो			कच्ची पक्की	
२७	सिंचाइ कुलो			कच्ची पक्की	
२८	सिंचाइ कुलो			कच्ची पक्की	

उप महानगरमा निर्माण भइरहेका ठूला आयोजना

क्र.स.	आयोजनाको नाम	विषयगत क्षेत्र	स्थान
१	आधुनिक बसपार्क	सवारी यातायात	वडा नं ५
२	तुलसीपुर अटो भिलेज	सवारी यातायात	वडा नं. ६ र ९
३	आधुनिक तरकारी तथा फलफु बजार	कृषि प्रयोजन	वडा नं
४	तुलसीपुर चक्रपथ	शहरीकरण	नगर क्षेत्र
५	बेलभुण्डी रंगशाला	खेलकुद विकास	वडा नं
६	तुलसीपुर मेटो कलेज	हिक्षा	वडा नं
७	सुनपुर रंगशाला	खेलकुद विकास	वडा नं
८	खरको छानो विस्थापन	गरीवी न्युनिकरण	नगर क्षेत्र
९	सुत्केरी भक्ता	स्वास्थ्य सुधार	नगर क्षेत्र
१०	छोरी बचत खाता	महिला संरक्षण	नगर क्षेत्र
११	बृहत वृक्षारोपण	वातावरण सन्तुलन	नगर क्षेत्र
१२	गंगालाल मार्ग निर्माण तथा थर्कोट क्षेत्र पर्यटन विकास	पुर्वाधार विकास	वडा नं. ३
१३	श्रीमणी मार्ग निर्माण	पुर्वाधार विकास	वडा नं.१२,१०,११
१४	छिलिकोट मार्गनिर्माण तथा पर्यटन विकास	पुर्वाधार विकास	वडा नं.१९
१५	नदी तथा खोला तटबन्ध	पुर्वाधार विकास	बबइ गुहार पातु
१६	पर्यटन तथा धार्मिक स्थल प्रवर्द्धन तथा विकास	पुर्वाधार विकास	नगर क्षेत्र
१७	सिंचाई प्रणाली विस्तार विकास	गरीवी न्युनिकरण	नगर क्षेत्र
१८	स्वच्छ खानेपानी आपूर्ति	मानव स्वास्थ्य	नगर क्षेत्र

उपमहानगरपालिकाबाट विगत ५ वर्षमा निर्माण भएका भौतिक पूर्वाधारहरूको विवरण

क्र.स.	भौतिक पूर्वाधारहरूको विवरण	संख्या	स्थान	
१	सडक निर्माण	३७६	वडा तथा नगर स्तर	
२	सडक स्तोन्नती ग्राभेल	६७	वडा तथा नगर स्तर	
३	सडक कालोपत्रे	३९	वडा तथा नगर स्तर	
४	सिंचाइ तथा बाध निर्माण	१०८	वडा तथा नगर स्तर	
५	खानेपानी निर्माण तथा मर्मत	११४	वडा तथा नगर स्तर	
६	विद्यालय भवन पर्खाल,शौचालय निर्माण	१६३	वडा तथा नगर स्तर	
७	रंगशाला सुनपुर	१	वडा तथा नगर स्तर	
८	कल्भर्ट/ट्युम पाइप	१७२	वडा तथा नगर स्तर	
९	सामुदायिक भवन	१९१	वडा तथा नगर स्तर	
१०	विद्युतिकरण विस्तार	१६२	वडा तथा नगर स्तर	
११	पार्क तथा खेलमैदान	१७	वडा तथा नगर स्तर	
१२	तटबन्ध/पर्खाल निर्माण	७२	वडा तथा नगर स्तर	
१३	मन्दिर/भुयार थान/गुम्बा	३७	वडा तथा नगर स्तर	
१४	अन्य विविध योजना	४३५	वडा तथा नगर स्तर	

तुलसीपुर उपमहानगरपालिकामा सुचिकृत सहकारी संस्थाहरुको विवरण

क्र.सं.	सहकारी संस्थाको प्रकार	संख्या	कैफियत
१.	बचत तथा ऋण सहकारी संस्था	३९	
२.	कृषि सहकारी संस्था	८९	
३.	बहुउद्देश्यीय सहकारी संस्था	९	
४.	उपभोक्ता सहकारी संस्था	७	
५.	दुग्ध उत्पादक सहकारी संस्था	५	
६.	मत्स्यपालन सहकारी संस्था	१	
७.	माहुरीपालन सहकारी संस्था	१	
८.	सुचना तथा संचार सहकारी संस्था	१	
९.	सामाजिक उद्यमी सहकारी संस्था	५	
१०.	विद्युत सहकारी संस्था	२	
११.	ग्रामिण विकास सहकारी संस्था	१	
१२.	श्रमिक सहकारी संस्था	१	
	जम्मा	१६१	

आ.ब.२०७५/०७६ आम्दानि खर्च बाँकि र फिर्ता भएको रकमको विवरण

क्र.सं.	कार्यक्रमको नाम	बाषिर्क विनियोजन	निकास विवरण										निकास बाँकि जम्मा रु.	खर्च रकम रु.	फिर्ता भएको रकम रु.		
			गल आ.बा.को अल्या	५४७०००००.०	५४७०००००.०	५४७०००००.०	५४७०००००.०	५४७०००००.०	५४७०००००.०	५४७०००००.०	५४७०००००.०	५४७०००००.०				५४७०००००.०	
१	सामाजिक सुरक्षा	१६४१००००															
२	शसर्त अनुदान संघ	४५३४४०००															
३	समानिकरण अनुदान संघ	२९२२०००००															
४	राजस्थ बाँडफाँड संघ	१९२४४०००															
५	तराई मधेस सम्बृद्ध कार्यक्रम	१५०००००															
६	प्रधानमन्त्री रोजगार कार्यक्रम	१०६७५०००															
७	गरिवसंग विशेषर कार्यक्रम	५६५०००															
८	पूर्वोधार साझेदारि कार्यक्रम	२९२६५०००															
९	प्रदेश तथा स्थानीय क्षमता विकास	३०५०००															
१०	संचित विदा	१०५७६६७															
११	औषधि उपचार	१०२२२४६															
१२	राजस्थ बाँडफाँड प्रदेश	२९६६६५५३															
१३	राजगार सूचनाकेन्द्र	१९२३०००															
१४	ससर्त अनुदान प्रदेश	१३३०००००															
१५	समानिकरण अनुदान प्रदेश	६२७५०००															
१६	समपुराब	४९९२०००															
१७	जम्मा रकम रु	४२४२३०००															
१८	सडक बोर्ड	४५२१६५४															
१९	युनिसेफ	४२३६६७५															
२०	मालपोत रजिष्ट्रसन बाँडफाँड बाट	२१३३००००															
२१	आन्तरिक	१४००००००															
२२	पर्यटन	७०००००															
२३	उपम	१३५०००															
२४	जम्मा रकम रु	१३९९७७८४२															

आ.ब.२०७५/०७६ आन्तरिक तर्फको आम्दानि खर्च बाँकि रकमको विवरण

क्र. सं.	कार्यक्रमको नाम	वार्षिक विनियोजन	निकासी विवरण				निकासी बाँकि जम्मा रु.	खर्चरकम रु.	फिर्ता हुने रकम रु.
	गत आ.ब.को अल्पा.						१८०६६०६६.००		
१	सडक बोर्ड	४१८१६१४	४१८१६१४.०				३१६६७७.००	१०१४८१.००	
२	युनिसेफ	४८३६७५	४८३६७५.०				४७००१५.००	१३६४२२.००	
३	मानपोत रजिष्ट्रेशन	८००००००	१८७५७४४३.०	११७४००४८.०	११९६०२.४	११९६०२.४	६३३६७९१.४०	९५९५०६४.२०	
४	आन्तरिक	१४००००००				९९३९३८४९.०	८८४४७९.००	१०८४६२०१.१०	
५	पर्यटन	७०००००					७०००००.००	०.००	
६	उद्यम	१३१०००					१३१०००.००	०.००	
	जम्मा रकम रु	२३०२३३३२१	२८१७५७७९	११७४००४८	१४९५१६४	९९३९३८४९	१६१०६६९३.३०	२११९२४४४.३०	

आ.ब.२०७५/०७६ प्रदेश सरकार तर्फको आम्दानि खर्च बाँकि र फिर्ता रकमको विवरण

क्र. सं.	कार्यक्रमको नाम	वार्षिक विनियोजन	निकासी विवरण				निकासी बाँकि जम्मा रु.	खर्चरकम रु.	फिर्ता हुने रकम रु.
	ससर्त अनुदान प्रदेश	१३३०००००	६६१००००.०	३३२००००.०			१३३००००.०	२४३४७.००	
१३	राजश्व बाँडफाँड प्रदेश	२१३३००००	०.०	०.०	०.०	६८६१८९.८०	६८६१८९.८०	०.००	
	रोजगार सूचनोकेन्द्र	१९८३०००				१९८३०००.०	१९६१०००.०	८२२०००.००	
	समानिकरण	६८५८०००	३४३३०००.०			६८५८०००.०	६८५८०००.०	०.००	
१४	अनुदान प्रदेश	४९९२०००				४९९२०००.०	४९९२०००.०	०.००	
	जम्मा रकम रु	४८४८३०००	१००८९०००	४०४४२००	०	३४९१९८९.८०	३३१६७६२१.८०	८१३४७.००	

आ.ब.२०७५/०७६ संघिय सरकार तर्फको आम्दानि खर्च बाँकि र फिर्ता रकमको विवरण

क्र. सं.	कार्यक्रमको नाम	बार्षिक वित्तियोजन	निकास विवरण										निकास बाँकि जम्मा रु	खर्चकम रु.	फिर्ता रकम रु	
			५४७०००००.०	५४७०००००.०	५४७०००००.०	५४७०००००.०	५४७०००००.०	५४७०००००.०	५४७०००००.०	५४७०००००.०	५४७०००००.०	५४७०००००.०				५४७०००००.०
१	सामाजिक सुरक्षा	१६४१००००	५४७०००००.०	५४७०००००.०	५४७०००००.०	५४७०००००.०	५४७०००००.०	५४७०००००.०	५४७०००००.०	५४७०००००.०	५४७०००००.०	५४७०००००.०	५४७०००००.०	५४७०००००.०	५४७०००००.०	५४७०००००.०
२	शसर्त अनुदान संघ	४४३४४०००	१०४४२८५००.०	१०४४२८५००.०	१०४४२८५००.०	१०४४२८५००.०	१०४४२८५००.०	१०४४२८५००.०	१०४४२८५००.०	१०४४२८५००.०	१०४४२८५००.०	१०४४२८५००.०	१०४४२८५००.०	१०४४२८५००.०	१०४४२८५००.०	१०४४२८५००.०
३	समानिकरण अनुदान संघ	२९८२००००	७४४१००००.०	७४४१००००.०	७४४१००००.०	७४४१००००.०	७४४१००००.०	७४४१००००.०	७४४१००००.०	७४४१००००.०	७४४१००००.०	७४४१००००.०	७४४१००००.०	७४४१००००.०	७४४१००००.०	७४४१००००.०
४	राजश्व बाँडफाँड संघ	१९४२४०००	४१९४२०४०.७	४१९४२०४०.७	४१९४२०४०.७	४१९४२०४०.७	४१९४२०४०.७	४१९४२०४०.७	४१९४२०४०.७	४१९४२०४०.७	४१९४२०४०.७	४१९४२०४०.७	४१९४२०४०.७	४१९४२०४०.७	४१९४२०४०.७	४१९४२०४०.७
५	प्रधानमन्त्री रोजगार कार्यक्रम	१०६७०००														
६	गरिवसग विशेषर कार्यक्रम	४६८०००	३७८६६६.०	३७८६६६.०	३७८६६६.०	३७८६६६.०	३७८६६६.०	३७८६६६.०	३७८६६६.०	३७८६६६.०	३७८६६६.०	३७८६६६.०	३७८६६६.०	३७८६६६.०	३७८६६६.०	३७८६६६.०
७	पूर्वाधार साझेदारी कार्यक्रम	२९८६४०००														
८	प्रदेश तथा स्थानीय क्षमता विकास	३०५०००														
९	तराई मधिस सम्बद्ध कार्यक्रम	१४००००००														
१०	संचित विदा	१०५७६९७														
	औषधिउपचार	१०८२४६														
	जम्मा रकम रु	११६६४४१३	२७६०९९२०७	२४०९८३७७९	२५८३५८९०१	३४१४८४४	३२०३१५६०	२८९०८८८४१	११३२८४६६४.७६	१५२४००१	११०७८१६५१.७३	२४०३३५३.०३	११०७८१६५१.७३	११०७८१६५१.७३	११०७८१६५१.७३	११०७८१६५१.७३

तुलसीपुर उपमहानगरपालिकामा रहेका सहकारी संस्थाहरुको विवरण

सि.नं.	सहकारी संस्थाको नाम	दर्ता नं.	अध्यक्षको नाम	ठेगाना		साधारण सभा	लोबा परिक्षण	पासवर्ड वितरण	सम्पर्क नं.
				हाल	साविक				
१	जनसेवा बचत तथा ऋण सहकारी संस्था लि.	(१)६७०/०५६/०५७	भगगु प्र. भुसाल	तुलसीपुर उ.म.न.पा.	तुलसीपुर नं.पा. ४				९८४७८३५८४०
२	जनता बचत तथा ऋण सहकारी संस्था लि.	(२)७१/०५६/५७		तुलसीपुर उ.म.न.पा. ६	तुलसीपुर नं.पा. ६	भएको			
३	शिखर बचत तथा ऋण सहकारी संस्था लि.	(३)२६०		तुलसीपुर उ.म.न.पा.५	तुलसीपुर नं.पा. ५				
४	सहारा बचत तथा ऋण सहकारी संस्था लि.	(४)२६६	बासुदेव थापा	तुलसीपुर उ.म.न.पा. ६	तुलसीपुर नं.पा. ६	भएको			८२५२१७४५
५	तुलसीपुर बचत तथा ऋण सहकारी संस्था लि.	(५)२७९	पिनोद कु. भण्डारी	तुलसीपुर उ.म.न.पा. ९	तुलसीपुर नं.पा. ९	भएको			
६	शिवालीक बचत तथा ऋण सहकारी संस्था लि.	(६)२८३	विजय कु. के.सी.	तुलसीपुर उ.म.न.पा.५	तुलसीपुर नं.पा. ५				९८५७८२०३२२
७	पशुपति महिला तथा ऋण सहकारी संस्था लि.	(७)३२०	प्रभा खड्का	तुलसीपुर उ.म.न.पा.५	तुलसीपुर नं.पा. ६	भएको			९८४७८२२४३४
८	सहयोगी बचत तथा ऋण सहकारी संस्था लि.	(८)५८८		तुलसीपुर उ.म.न.पा.५	तुलसीपुर नं.पा. ५	भएको		भएको	
९	जनश्रद्धा बचत तथा ऋण सहकारी संस्था लि.	(९)५९४	कलिमान रोका	तुलसीपुर उ.म.न.पा.	तुलसीपुर नं.पा. १				९८४७८३१७०८
१०	लक्ष्मीवास बचत तथा ऋण सहकारी संस्था लि.	(१०)६०६	वेदराज व्योपाने	तुलसीपुर उ.म.न.पा.५	तुलसीपुर नं.पा. ५				९८४७८३७०१५
११	उत्तरांगा बचत तथा ऋण सहकारी संस्था लि.	(११)६९०	गिरिराज लामिछाने	तुलसीपुर उ.म.न.पा.५	तुलसीपुर नं.पा. ५				९८५७८२०२४७
१२	बाबा बचत तथा ऋण सहकारी संस्था लि.	(१२)३९६	निर्मल कु. डाँगी	तुलसीपुर उ.म.न.पा. ६	तुलसीपुर नं.पा. ६				९८५७८२२१७७
१३	वैकल्पिक बचत तथा ऋण सहकारी संस्था लि.	(१३)	लिताधर भण्डारी	तुलसीपुर उ.म.न.पा.	तुलसीपुर नं.पा. ५				९८२२८७०९४८
१४	पेवा बचत तथा ऋण सहकारी संस्था लि.	(१४)८०८	बेरोन्द्र शाह	तुलसीपुर उ.म.न.पा.५	तुलसीपुर नं.पा. ५				९८५७८३३४५९
१५	राशि श्रमिक बहुउद्देश्यीय सहकारी संस्था लि.	(१५)३९/०५४/५५		तुलसीपुर उ.म.न.पा.५	तुलसीपुर नं.पा. ५	भएको			
१६	सृजनशिल महिला बहुउद्देश्यीय सहकारी संस्था लि.	(१६)४३/०५४/५५		तुलसीपुर उ.म.न.पा. ६	तुलसीपुर नं.पा. ५	भएको			

१७ नारी जागरण बहुउद्देश्यीय सहकारी संस्था लि.	(१७)४७/०५४/५५	रमा डाँगी	तुलसीपुर उ.म.न.पा.५	तुलसीपुर न.पा. ५	भाएको		१८४७८२३०१०
१८ कमल बहुउद्देश्यीय सहकारी संस्था लि.	(१८)१२३		तुलसीपुर उ.म.न.पा.५	तुलसीपुर न.पा. ५			
१९ हाम्रो पहुँच बहुउद्देश्यीय सहकारी संस्था लि.	(१९)२३०	शुक्रराज भण्डारी	तुलसीपुर उ.म.न.पा.७	तुलसीपुर न.पा. ५	भाएको	भाएको	१८५७८२१७७१
२० परिवर्तन कृषि सहकारी संस्था लि.	(२०)५४४		तुलसीपुर उ.म.न.पा.३	तुलसीपुर न.पा. १			
२१ त्रिविबहिनी कृषि उद्यमी सहकारी संस्था लि.	(२१)५९०		तुलसीपुर उ.म.न.पा.९	तुलसीपुर न.पा. ९			
२२ उन्नत कृषि सहकारी संस्था लि.	(२२)६१७	नारायण प्र. भण्डारी	तुलसीपुर उ.म.न.पा.६	तुलसीपुर न.पा. ६			१८५८५०१८३८
२३ सुर्य ज्योती कृषि सहकारी संस्था लि.	(२३)६५०	धनिराम रोका	तुलसीपुर उ.म.न.पा.८	तुलसीपुर न.पा. ११			१८४७८३२५७३
२४ गाउँवेसी जनकृषि सहकारी संस्था लि.	(२४)६५६		तुलसीपुर उ.म.न.पा.३	तुलसीपुर न.पा. १			
२५ विवेणी कृषि सहकारी संस्था लि.	(२५)७०५		तुलसीपुर उ.म.न.पा.५	तुलसीपुर न.पा. ५			
२६ थरकोट कृषि सहकारी संस्था लि.	(२६)७२२		तुलसीपुर उ.म.न.पा.५	तुलसीपुर न.पा. ८			
२७ चन्द्रसुर्य कृषि सहकारी संस्था लि.	(२७)७५१		तुलसीपुर उ.म.न.पा.	तुलसीपुर न.पा. ५			
२८ सिद्धबाबा कृषि सहकारी संस्था लि.	(२८)७५४	गोबरधन के.सी.	तुलसीपुर उ.म.न.पा.३	तुलसीपुर न.पा. १०	भाएको		१८४७८५५८७१
२९ जिवनसहारा कृषि सहकारी संस्था लि.	(२९)८३६	जगदीश भण्डारी	तुलसीपुर उ.म.न.पा.७	तुलसीपुर न.पा. ३			१८४७८२४९११
३० भेट्टे कृषि सहकारी संस्था लि.	(३०)८७०		तुलसीपुर उ.म.न.पा.३	तुलसीपुर न.पा. १०	भाएको		
३१ अक्षया कृषि सहकारी संस्था लि.	(३१)८८२		तुलसीपुर उ.म.न.पा.८	तुलसीपुर न.पा. ११			
३२ उँ सिद्धेरी उपभोक्ता सहकारी संस्था लि.	(३२)३१०		तुलसीपुर उ.म.न.पा.६	तुलसीपुर न.पा. ६			
३३ उपाकिरण उपभोक्ता सहकारी संस्था लि.	(३३)५९३		तुलसीपुर उ.म.न.पा.५	तुलसीपुर न.पा. ५			
३४ जयलक्ष्मी दुग्ध उत्पादक सहकारी संस्था लि.	(३४)३२२		तुलसीपुर उ.म.न.पा.५	तुलसीपुर न.पा. ५			
३५ गौमाता दुग्ध उत्पादक सहकारी संस्था लि.	(३५)५३८	चन्द्रकान्त खरेल	तुलसीपुर उ.म.न.पा.३	तुलसीपुर न.पा. १०			१८४७९४७२११
३६ रजौरा पशुपुंक्षिपालन सहकारी संस्था लि.	(३६)४७१/०६५/०६६		तुलसीपुर उ.म.न.पा.६	तुलसीपुर न.पा. ६			
३७ समावेसी सूचना तथा संचार सहकारी संस्था लि.	(३७)६०४		तुलसीपुर उ.म.न.पा.५	तुलसीपुर न.पा. ५			
३८ बरदान कृषि सहकारी संस्था लि.	(३८)९०५		तुलसीपुर उ.म.न.पा.	तुलसीपुर न.पा. ६			
३९ अमृतपुर सामाजिक उद्यमी सहकारी संस्था लि.	(३९)९१४	टेकनाथ कबर	तुलसीपुर उ.म.न.पा.	तुलसीपुर न.पा. ९			१८४७८३४६२५
४० सार्थक कृषि सहकारी संस्था लि.	(४०)९३८		तुलसीपुर उ.म.न.पा.	तुलसीपुर न.पा. २	भाएको		
४१ तुलसी बचत तथा ऋण सहकारी संस्था लि.	(४१)७७५/०६५/०६६	राम भक्त अधिकारी	तुलसीपुर उ.म.न.पा.६	तुलसीपुर न.पा. ६	भाएको		१८४७८२२११९

४२	रारा बचत तथा कृषि सहकारी संस्था लि.	(४२)६२७			तुलसीपुर उ.म.न.पा.५	तुलसीपुर न.पा.५				
४३	कमलपोखरी बचत तथा ऋण सहकारी संस्थालि.	(४३)४८१/०६५/०६६	शालिक राम रजौरे		तुलसीपुर उ.म.न.पा.६	तुलसीपुर न.पा. ६	भएको	भएको		९८४७८३७२९०
४४	नवदुर्गा कृषि सहकारी संस्था लि	(४४)१६२	दिनाथ भट्टराई		तुलसीपुर उ.म.न.पा.८	तुलसीपुर न.पा. ८				९७५८५००१४६
४५	शारदा कृषि सहकारी संस्था लि.	(४५)५३०	हिरा लाल बली		तुलसीपुर उ.म.न.पा.९	तुलसीपुर न.पा. ९				९८०२९४०८२७
४६	संगालो कृषि सहकारी संस्था लि.	(४६)११२१	मधुसुधन के.सी.		तुलसीपुर उ.म.न.पा.६	तुलसीपुर न.पा. ६				९८५७८२०३५१
४७	भरोसा कृषि सहकारी संस्था लि.	(४७)११३७			तुलसीपुर उ.म.न.पा.५	तुलसीपुर न.पा. ५				
४८	रेवती महिला कृषि सहकारी संस्था लि.	(४८)११५३			तुलसीपुर उ.म.न.पा.६	तुलसीपुर न.पा. ६				
४९	नारी उत्थान कृषि सहकारी संस्था लि.	(४९)११५९			तुलसीपुर उ.म.न.पा.६	तुलसीपुर न.पा. ६				
५०	सृजना महिला बचत तथा ऋण सहकारी संस्था लि.	(५०)१७९			तरिगाउँ १		भएको			
५१	नव अवसर बचत तथा ऋण सहकारी संस्था लि.	(५१)३०६			तरिगाउँ उ.म.न.पा.	तरिगाउँ गाविस ४	भएको			
५२	नव गौरव बचत तथा ऋण सहकारी संस्था लि.	(५२)७२२			तुलसीपुर उ.म.न.पा.	तरिगाउँ गाविस ५				
५३	हाम्रो नव जागरण कृषि सहकारी संस्था लि.	(५३)४२६/०६५/०६६	गोपाल प्र. उपाध्याय		तुलसीपुर उ.म.न.पा.	तरिगाउँ गाविस ३				९८४७९८९४४०
५४	सोमानाथ कृषि सहकारी संस्था लि.	(५४)६६६	बसन्त ब. के.सी.		तुलसीपुर उ.म.न.पा.	तरिगाउँ गाविस २	भएको			९८४७८३५७१४
५५	गौरी भगवती कृषि सहकारी संस्था लि.	(५५)६७५	यम राज के.सी.		तुलसीपुर उ.म.न.पा.	तरिगाउँ गाविस ५	भएको			९८४७८३५८६२
५६	तरिगाउँ महिला साना किसान कृषि सहकारी संस्था	(५६)७७०			तुलसीपुर उ.म.न.पा	तरिगाउँ गाविस ५				
५७	पातु प्रगल्भा कृषि सहकारी संस्था लि.	(५७)८१६			तुलसीपुर उ.म.न.पा	तरिगाउँ गाविस ६				
५८	दंगाली माहुरीपालन सहकारी संस्था लि.	(५८)१५०			तुलसीपुर उ.म.न.पा	तरिगाउँ गाविस १				
५९	जुनतारा सामाजिक उद्यमी महिला सहकारी संस्था लि.	(५९)७४९	युवराज शर्मा		तुलसीपुर उ.म.न.पा	तरिगाउँ गाविस ३	भएको			
६०	जनचासो बचत तथा ऋण सहकारी संस्था लि.	(६०)२०७०			तुलसीपुर उ.म.न.पा	तरिगाउँ गाविस २				९८४७८२७१८१
६१	सिद्धेश्वरी महिला बचत तथा ऋण सहकारी संस्था लि.	(६१)१७६			तुलसीपुर उ.म.न.पा	उरहरी गाविस ३				
६२	मितेरी बचत तथा ऋण सहकारी संस्था लि.	(६२)४७८/०६५/०६६	बलरत्न आचार्य		तुलसीपुर उ.म.न.पा.	उरहरी गाविस ५				९८४७८३३०६६
६३	मिलन बचत तथा ऋण सहकारी संस्था लि.	(६३)६९१	महेश चौधरी		तुलसीपुर उ.म.न.पा.	उरहरी गाविस १				९८४७९४१०३६
६४	पशुपति आत्मनिर्भर वि.वि.कृषि सहकारी संस्था लि.	(६४)१८८			तुलसीपुर उ.म.न.पा.	उरहरी गाविस ५				

६५	सानाकिसान कृषि सहकारी संस्था लि.	(६५)२९	रोवर ब. वस्ती	तुलसीपुर उ.म.न.पा.११	उरहरी गाविस ५	भाएको	भाएको	९८४७८५४८०४
६६	उँठो विशक्ति कृषि सहकारी संस्था लि.	(६६)६७४	दुर्गा प्र. न्यौपाने	तुलसीपुर उ.म.न.पा.	उरहरी गाविस ७	भाएको	भाएको	९८०९८६६२५८
६७	वाली विकास कृषि सहकारी संस्था लि.	(६७)१२२५	केदार प्र. आचार्य	तुलसीपुर उ.म.न.पा.	उरहरी गाविस २	भाएको	भाएको	
६८	कचिला कृषि सहकारी संस्था लि.	(६८)८६९	जोगेश्वर भण्डारी	तुलसीपुर उ.म.न.पा.	उरहरी गाविस १			९८४७९४६१४३
६९	हाम्रो जनमुखी उपभोक्ता सहकारी संस्था लि.	(६९)४३४०६५०६६	ललिता कडेल	तुलसीपुर उ.म.न.पा.	उरहरी गाविस ४			९८४७९४००३७
७०	श्रीराम कृषि सहकारी संस्था लि.	(७०)१०७५	ऋषिराज आचार्य	तुलसीपुर उ.म.न.पा.	उरहरी गाविस ९	भाएको	भाएको	९८४७९४०४९६
७१	शसतीकरण महिला वचत तथा ऋण सहकारी संस्था लि.	(७१)१७३	कविता शर्मा	तुलसीपुर उ.म.न.पा.	हलुवार गाविस १	भाएको	भाएको	९८४७८४५४८९
७२	शिवशक्ति बहुउद्देश्य सहकारी संस्था लि.	(७२)१२९	एकराज ढकाल	तुलसीपुर उ.म.न.पा.	हलुवार गाविस २			
७३	अजम्बरी कृषि सहकारी संस्था लि.	(७३)६५९	अरुणा राना	तुलसीपुर उ.म.न.पा.	हलुवार गाविस ७			
७४	चमरेपुना कृषि सहकारी संस्था लि.	(७४)६६८	यम कुमारी बडका	तुलसीपुर उ.म.न.पा.	हलुवार गाविस ७	भाएको	भाएको	
७५	रानिघाट विद्युत सहकारी संस्था लि.	(७५)४५३०६५०६६	निम बहादुर के.सी.	तुलसीपुर उ.म.न.पा.	हलुवार गाविस १			
७६	बेनाती सामाजिक उद्यमी सहकारी संस्था लि.	(७६)७५०	गोविन्द सुबेदी	तुलसीपुर उ.म.न.पा.	हलुवार गाविस २			
७७	शुभारम्भ सानाकिसान महिला सहकारी संस्था लि.	(७७)९७५	लोकेश्वरी श्रीकारी	तुलसीपुर उ.म.न.पा.	हलुवार गाविस १			९८६६९१६५३७
७८	फतन स्मृती उपभोक्ता सहकारी संस्था लि.	(७८)४३१०६५०६६	विनोद पाण्डे	तुलसीपुर उ.म.न.पा.	हलुवार गाविस ४			९८४७८२३२१८
७९	नव बहानी तरकारी विउ उत्पादक सहकारी संस्था लि.	(७९)४१६	सिता लामिछाने	तुलसीपुर उ.म.न.पा.	हलुवार गाविस ४			
८०	सुविधा महिला कृषि सहकारी संस्था लि.	(८०)११००	लक्ष्मण कृ. शर्मा	तुलसीपुर उ.म.न.पा.	हलुवार गाविस १			
८१	ज्योती महिला वचत तथा ऋण सहकारी संस्था लि.	(८१)२०८	इनद्र ब. चौधरी	तुलसीपुर उ.म.न.पा.	हलुवार गाविस २			
८२	फुलवारी कृषि सहकारी संस्था लि.	(८२)५२२		तुलसीपुर उ.म.न.पा.	फुलवारी गाविस २			९८०६२५७३०
८३	गडिबी निवारण बाढापालन पशुपक्षिपालक सं.स. लि.	(८३)२४८		तुलसीपुर उ.म.न.पा.	फुलवारी गाविस १			९८४७९८८८९६
८४	उज्यालो महिला सानाकिसान सहकारी संस्था लि.	(८४)१००३		तुलसीपुर उ.म.न.पा.	फुलवारी गाविस २			९८४७९८८९६
८५	उत्तर चुरे कृषि सहकारी संस्था लि.	(८५)११६६		तुलसीपुर उ.म.न.पा.	फुलवारी गाविस ६			९८४७८२२२३८
८६	ईन्द्रेणी महिला वचत तथा ऋण सहकारी संस्था लि.	(८६)१७८		तुलसीपुर उ.म.न.पा.	डुर्वा गाविस १			९८५७८२३९८६
८७	कञ्जवार महिला कृषक सहकारी संस्था लि.	(८७)१६९		तुलसीपुर उ.म.न.पा.	डुर्वा गाविस १	भाएको	भाएको	९८४७८९७४८९
८८	ग्रामिण किसान सहकारी संस्था लि.	(८८)२२१		तुलसीपुर उ.म.न.पा.	डुर्वा गाविस ३	भाएको	भाएको	
८९	गवारखोला कृषि सहकारी संस्था लि.	(८९)५५३		तुलसीपुर उ.म.न.पा.	डुर्वा गाविस ८			९८४७९३६१७७
९०	हरचाली कृषि सहकारी संस्था लि.	(९०)६२८		तुलसीपुर उ.म.न.पा.	डुर्वा गाविस ६			९८४७८२४६७७

११	भञ्ज्याङ कृषि सहकारी संस्था लि.	(११)६३८				तुलसीपुर उ.म.न.पा.१४	डुरुवा गाविस २			
१२	मलवार कृषि सहकारी संस्था ली.	(१२)६५७		तुलसीराम रेग्मी		तुलसीपुर उ.म.न.पा.१५	डुरुवा गाविस ७			१८४७८२४८५०
१३	सिद्धिविनायक कृषि सहकारी संस्था लि.	(१३)६६१		लाल ब. चौधरी		तुलसीपुर उ.म.न.पा.१५	डुरुवा गाविस ७	भएको	भएको	
१४	दिउहार कृषि सहकारी संस्था ली.	(१४)७५६				तुलसीपुर उ.म.न.पा.	डुरुवा गाविस ६			
१५	पवित्र कृषि सहकारी संस्था लि.	(१५)७८५				तुलसीपुर उ.म.न.पा.	डुरुवा गाविस ८	भएको		
१६	करंगा महिला कृषि सहकारी संस्था लि.	(१६)८१२				तुलसीपुर उ.म.न.पा.	डुरुवा गाविस ८			
१७	डुरुवा पहेलपार सहकारी संस्था लि.	(१७)८५७		नेव ब. वस्तोत		तुलसीपुर उ.म.न.पा.१५	डुरुवा गाविस १	भएको		१८४७८३६०२०
१८	भयरनाथ कृषि सहकारी संस्था लि.	(१८)८६३				तुलसीपुर उ.म.न.पा.	डुरुवा गाविस ४			
१९	मटेरा ताजा तरकारी उत्पादन कृषि सहकारी संस्था लि.	(१९)६३६				तुलसीपुर उ.म.न.पा.	डुरुवा गाविस १			
१००	कञ्जवार ग्रामिण विद्युत सहकारी संस्था लि.	(१००)१२६				तुलसीपुर उ.म.न.पा.१४	डुरुवा गाविस १			
१०१	पतखौली सामुदायिक ग्रामिण विकास स. संस्था लि.	(१०१)२९७		टंक प्र. श्रेष्ठ		तुलसीपुर उ.म.न.पा.१५	डुरुवा गाविस ५	भएको	भएकोक	१८४७८५९२४४
१०२	सुनगाभा मत्स्यपालन सहकारी संस्था लि.	(१०२)३४९/१२२५				तुलसीपुर उ.म.न.पा.१४	डुरुवा गाविस १			
१०३	मनोहरपुर कृषि सहकारी संस्था लि.	(१०३)७१०				तुलसीपुर उ.म.न.पा.१५	डुरुवा गाविस ५			
१०४	डुरुवा महिला सानाकिसान सहकारी संस्था लि.	(१०४)१००२		सिता के.सी.		तुलसीपुर उ.म.न.पा.१५	डुरुवा गाविस ४			१८१०८९४३३३
१०५	सधम महिला कृषि सहकारी संस्था लि.	(१०५)१०८७		बसन्ता बुढाथोकी		तुलसीपुर उ.म.न.पा.१५	डुरुवा गाविस ४			१८४८०३३५८०
१०६	उन्नतशिल महिला बचत तथा ऋण स. संस्था लि.	(१०६)१८०		इन्दु त्योंपाने		तुलसीपुर उ.म.न.पा.१७	मानपुर गाविस १			१८४३१९७१३९
१०७	कल्याणकारी महिला बचत तथा ऋण स. संस्था लि.	(१०७)५९५		हिमालय प्र. अधिकारी		तुलसीपुर उ.म.न.पा.१७	मानपुर गाविस १	भएको	भएको	१८४७८२९१५२
१०८	प्रकृती कृषि उद्यम वीकास सहकारी संस्था लि.	(१०८)१८४				तुलसीपुर उ.म.न.पा.	मानपुर गाविस ७			
१०९	जनचेतना कृषि सहकारी संस्था लि.	(१०९)५६०/०६६/०६७		डिला डर्गी		तुलसीपुर उ.म.न.पा.१७	मानपुर गाविस ७			१८४७८३११३६
११०	संग्रामखोला कृषि सहकारी संस्था लि.	(११०)६६३		नेव ब. डि.सी.		तुलसीपुर उ.म.न.पा.१७	मानपुर गाविस ८			१८४७८२०४३१
१११	वधौसी हरीयाली कृषि सहकारी संस्था लि.	(१११)३७३६		युग राज अधिकारी		तुलसीपुर उ.म.न.पा.	मानपुर गाविस ९	भएको	भएको	१८४७८२२५८८

११२	मिरमिरे कृषि सहकारी संस्था लि.	(११२)७४४	दम्बर बली		तुलसीपुर उ.म.न.पा१७	मानपुर गाविस ९	भएको		९८५७८२२५०४
११३	जितुवा कृषि सहकारी संस्था लि.	(११३)३६८०४			तुलसीपुर उ.म.न.पा	मानपुर गाविस ६	भएको		
११४	पिपलचौतारी कृषि सहकारी संस्था लि.	(११४)७३७	अमर ब. खड्का		तुलसीपुर उ.म.न.पा१६	मानपुर गाविस २			९८४७८३११३८
११५	बुलबुले कृषि सहकारी संस्था लि.	(११५)३७३६	मित्रलाल भट्टराई		तुलसीपुर उ.म.न.पा	मानपुर गाविस ६			९८६६९१६५५१८
११६	सजनेवा कृषि सहकारी संस्था लि.	(११६)७७९	कपिल देव सुब्बा		तुलसीपुर उ.म.न.पा	मानपुर गाविस २			९८४७८२२२७११
११७	मानपुर महिला सानाकिसान कृषि सहकारी संस्था लि.	(११७)७७१	शोभा बस्नेत		तुलसीपुर उ.म.न.पा	मानपुर गाविस १			९८४७८४१४६३
११८	गौरीडाँडा कृषि सहकारी संस्था लि.	(११८)८२७	हिम ब. रावल		तुलसीपुर उ.म.न.पा	मानपुर गाविस १			
११९	अग्रसर कृषि सहकारी संस्था लि.	(११९)८५९	कृष्ण बोहरा		तुलसीपुर उ.म.न.पा१७	मानपुर गाविस ७	भएको		९८४७८२०७४१
१२०	दहरचण्डी कृषि सहकारी संस्था लि.	(१२०)८६४	विष्णु ब. पाण्डे		तुलसीपुर उ.म.न.पा१६	मानपुर गाविस ५			८२६९०६४२
१२१	लहलौरा कृषि सहकारी संस्था लि.	(१२१)८६६	उम ब. बत्री		तुलसीपुर उ.म.न.पा१६	मानपुर गाविस ४			९८०९८७२५३६
१२२	श्रमजिवी उपभोक्ता सहकारी संस्था लि.	(१२२)४५७/०६५/०६६	शिवानन्द बि.सी.		तुलसीपुर उ.म.न.पा१७	क्रमा			
१२३	लगनशिल सामाजिक उद्यमी महिला सहकारी संस्था लि.	(१२३)७२६			तुलसीपुर उ.म.न.पा१७	मानपुर गाविस ८			९८४७८५४६७०
१२४	जनभावना वचत तथा ऋण सहकारी संस्था लि.	(१२४)८३३	गुरु प्र. अधिकारी		तुलसीपुर उ.म.न.पा१८	विजौरी गाविस १			९८६६९०८४९२
१२५	प्रतिष्ठा सामाजिक उद्यमी सहकारी संस्था लि.	(१२५)१०७७	कमल चौधरी		तुलसीपुर उ.म.न.पा१७	मानपुर गाविस ९			
१२६	शुभ संविवनी वचत तथा ऋण सहकारी संस्था लि.	(१२६)२७०	सिता बली		तुलसीपुर उ.म.न.पा१८	विजौरी गाविस २			
१२७	कालिका महिला वचत तथा ऋण सहकारी संस्था लि.	(१२७)३०८	गिरीराज के.सी.		तुलसीपुर उ.म.न.पा१८	विजौरी गाविस ५			९८४७८८२१५१
१२८	जनविद्यालय वचत तथा ऋण सहकारी संस्था लि.	(१२८)६६०	डिल्ली व. बुढाथोकी		तुलसीपुर उ.म.न.पा	विजौरी गाविस ५			९८६६६४५५०१
१२९	दुधरास वचत तथा ऋण सहकारी संस्था लि.	(१२९)७९६	प्रेम ब. बस्नेत		तुलसीपुर उ.म.न.पा	विजौरी गाविस १	भएको		९८४७८४३३३४
१३०	शुभकोटी कृषि सहकारी संस्था लि.	(१३०)४९०	शान्ती चौधरी		तुलसीपुर उ.म.न.पा१८	विजौरी गाविस ३			९७४८५०४९५५
१३१	सुर्यमुखी कृषि सहकारी संस्था लि.	(१३१)५३६	राज कु. चौधरी		तुलसीपुर उ.म.न.पा	विजौरी गाविस ५			९८०९८७२३९
१३२	गन्धारी कृषि सहकारी संस्था लि.	(१३२)५४१	उर्मिला कु. न्यौपाने		तुलसीपुर उ.म.न.पा	विजौरी गाविस ५			९८०६२४०४२८
१३३	शुभविहानी महिला कृषि सहकारी संस्था लि.	(१३३)८३६			तुलसीपुर उ.म.न.पा१९	विजौरी गाविस ८			९८४४९७८४१२
१३४	पणेशगंगा कृषि सहकारी संस्था लि.	(१३४)८७९			तुलसीपुर उ.म.न.पा१९	विजौरी गाविस ८			
१३५	कालिका मालिका दुग्ध उत्पादक सहकारी संस्था लि.	(१३५)२५४/०५३/४४	बसन्त कु. शर्मा		तुलसीपुर उ.म.न.पा१८	विजौरी गाविस ५	भएको		९७४८५०६६९७
१३६	दिव्य ज्योती दुग्ध उत्पादक सहकारी संस्था लि.	(१३६)३९३/०६५/०६६			तुलसीपुर उ.म.न.पा	विजौरी गाविस ५			

१३७	साधना बचत तथा ऋण सहकारी संस्था लि.	(१३७)८८९			तुलसीपुर उ.म.न.पा१९	विजौरी गाविस २	भएको	भएको	भएको	
१३८	अग्रगामी कृषि सहकारी संस्था लि.	(१३८)८९६	धन ब. नकाल		तुलसीपुर उ.म.न.पा१९	विजौरी गाविस ६				९८४७९७७९९९
१३९	साईनो बचत तथा ऋण सहकारी संस्था लि.	(१३९)९००			तुलसीपुर उ.म.न.पा१९	विजौरी गाविस ८				
१४०	प्रतिक कृषि सहकारी संस्था लि.	(१४०)			तुलसीपुर उ.म.न.पा	विजौरी गाविस ५		भएको		
१४१	उर्वर कृषि सहकारी संस्था लि.	(१४१)६८२			तुलसीपुर उ.म.न.पा१९	विजौरी गाविस ६				
१४२	घरज्यागन कृषि सहकारी संस्था लि.	(१४२)१११८	शशिराम पुन मगर		तुलसीपुर उ.म.न.पा१९	विजौरी गाविस २		भएको		९७४८५०३१४३
१४३	विजौरी सानाकिसान कृषि सहकारी संस्था लि.	(१४३)११५४			तुलसीपुर उ.म.न.पा१८	विजौरी गाविस ५				
१४४	शिलसिला महिला कृषि सहकारी संस्था लि.	(१४४)११५५			तुलसीपुर उ.म.न.पा१९	विजौरी गाविस ६				
१४५	साहि बचत तथा ऋण सहकारी संस्था लि.	(१४५)१२२६	बामोबर बस्नेत		तुलसीपुर उ.म.न.पा१८	विजौरी गाविस ५				९८५७८३५४१४
१४६	पवननगर कृषि सहकारी संस्था लि.	(१४६)६६५	तुल्सीराम आचार्य		तुलसीपुर उ.म.न.पा १	पवननगर गाविस ४	भएको			९८०९८८६१५७
१४७	अनन्त स्मृती कृषि सहकारी संस्था लि.	(१४७)७२७	नेत्र लाल पौडेल		तुलसीपुर उ.म.न.पा१	पवननगर गाविस ३				
१४८	दर्शन कृषि सहकारी संस्था लि.	(१४८)७३३	मिम बहादुर बली		तुलसीपुर उ.म.न.पा२	पवननगर गाविस ६				९८४७८३६०५९
१४९	झरना कृषि सहकारी संस्था लि.	(१४९)८४३	फस्ट बहादुर राणा		तुलसीपुर उ.म.न.पा	पवननगर गाविस ४				९८४७८३७५३७
१५०	सरस्वती कृषि सहकारी संस्था लि.	(१५०)८७३	जयराम चौधरी		तुलसीपुर उ.म.न.पा	पवननगर गाविस ५				९८२२८७७४२४
१५१	धनी स्मृती उपभोक्ता सहकारी संस्था लि.	(१५१)४२७/०६५/०६६			तुलसीपुर उ.म.न.पा१	पवननगर गाविस				
१५२	कवाडी सहकारी संस्था लि.	(१५२)१२२५			तुलसीपुर उ.म.न.पा१२	तुलसीपुर १२				
१५३	भुवनेश्वरी कृषि सहकारी संस्था लि.	(१५३)१२३३			तुलसीपुर उ.म.न.पा१२	तुलसीपुर १२ टरिगे				
१५४	स्वजन बहुउद्देश्यीय सहकारी संस्था लि.	(१५४)१२४५	श्रद्धा शाह		तुलसीपुर उ.म.न.पा१२	तुलसीपुर ५				९८४८२९५७१९
१५५	नेवभरत स्मृती उपभोक्ता सहकारी संस्था लि.	(१५५)४५६/०६५/०६६	डेग बहादुर ढोर्गी		तुलसीपुर उ.म.न.पा	फुलवारी ४				९८४७८३३०९९
१५६	उँठ नव जागृती कृषि सहकारी संस्था लि.	(१५६)४७३/०६५/०६६	श्याम राज महतारा		तुलसीपुर उ.म.न.पा३	तुलसीपुर	भएको			९८४७८५३९९७
१५७	मनकामना दुग्ध उत्पादक सहकारी संस्था लि.	(१५७)	यम प्र. भट्टराई		तुलसीपुर उ.म.न.पा	तुलसीपुर				९८६६८३१८६०
१५८	तुलसीपुर सहकारी संस्था लि.	(१५८)			तुलसीपुर उ.म.न.पा	तुलसीपुर				

१५९

१३

तुलसीपुर उपमहानगरपालिका

२०७५ साल श्रावण महिना देखि २०७६ साल असार महिना सम्मको आन्तरिक आम्दानी

क्र.स.	आय शिर्षक	२०७५साल श्रावण महिना देखी जेष्ठ महिना सम्म को आम्दानी ।	२०७६ साल आषाढ महिना को आम्दानी ।	२०७५साल श्रावण महिना देखी २०७६ साल आषाढ महिना सम्म को आम्दानी ।
१.	एकिकृत सम्पतीकर	१९६४५१९२।९५	१७४०३१९।५०	२१३८५५१२।४५
२.	मालपोततथा भुमिकर	३०१२८९६।१०	५५९६९।७५	३०६८८६५।८५
३.	घर जग्गा बहाल कर	२९३०७६०।६६	३३१५७२०।०७	६२४६४८०।७३
४.	व्यवसायकर	५२६७९२५ ।	४४३७१।	५७१६३५।
५.	जडिवुटिकवाड,रजिवजन्तु कर	७३८९०० ।		७३८९०० ।
६.	ढुङगा बालुवा कर	१७९२६४८६।१२	१०२५७०।	१८०२९०५६।१२
७.	सवारी साधन कर			
८.	विज्ञापन कर	१४५८०५ ।		१४५८०५ ।
९.	बहाल विटौरी कर (घर भाडा समेत)	२४१६४०६।०९	१०५०८९।७	३४६७३०३।०९
१०.	मनोरन्जन कर	३८८९२/५०		३८८९२/५०
११.	पाकिड शुल्क	११८८०३९।	१५३०१।	१३४१०४९।
१२.	सेवा शुल्क दस्तुर	३०५३३१३।५२	२६१५३१४।२७	३३१४८४४९।७९
१३.	ट्रेडिङ,बन्जीपम्पिङ जिपफलायर शुल्क			
१४.	बिक्री तथा निकासी शुल्क	६०७५००।		६०७५००।
१५.	पर्यटन शुल्क			
१६.	लगानी प्रतिफल			
जम्मा		८९९१५९३८।९४	९४७७५१०।५९	९९३९३४४९।५३

तुलसीपुर उपमहानगरपालिका

आ.व. २०७५/०७६ सम्म दर्ता/सूचिकृत भाएका टोल विकास संस्थाहरुको विवरण

क्र.सं.	दर्ता नं.	दर्ता मिति	टोल विकास संस्थाको नाम	वडा नं.	गाउँ/बस्ती	घरघुरी संख्या	जनसंख्या		सम्पर्क नं.	सचिवको नाम	सम्पर्क नं.	कोषाध्यक्षको नाम	सम्पर्क नं.
							महिला	पुरुष					
१	२०	२०७५/२१	प्रगतिशिल	१	छोटे	५८	१९८	४२०	१८०६२५३६९६	रिता पाण्डे	१८०६२५३६९६	गोपाल भट्टराई बैसी	
२	२२	२०७५/२१	गानारी	१	भमके	४६	१०४	२०६	१८०६५५४४५५	धरतीधर भण्डारी	१८०६५५४४५५	पवित्रा खराल	
३	२४	२०७५/२१	रामनगर	१	सुनपूर	८०	१९१	३७८	१८०६८०८१८१	राधा थापा	१८०६८०८१८१	सविता गिरी	१८०३९०५६५
४	२६	२०७५/२१	शिवालय	१	छोटे	७४	१८२	३५९	१८४७८६६२०८	टोप ब. गिरी	१८४७८६६२०८	राधिका सुवेदी	
५	२८	२०७५/२१	मिलन	१	मिलनचौक	५३	१३०	२५७	१८२२८९१५२१	सुनिता विक	१८२२८९१५२१	सिता भूपाल ढकाल	१८०६५८४३१७
६	३१	२०७५/२१	अविधारा	१	अविधारा	३६	१००	२००	१८१०८९२८०२	रेशमराज पाण्डे	१८१०८९२८०२	यम कुमारी पाण्डे	१८२२८९२६५५
७	३२	२०७५/२१	शिशाखानी	१	दमारगाउँ	४७	१४९	२७२	१८०६८५२९७	मिता न्यौपाने खराल	१८०६८५२९७	जानकि पौडेल	१८४७८३६८५
८	३३	२०७५/२१	हापूरकोटरानीघाट	१	हापूरकोट	३७	९८	१९४	१८४४९१३९८	दिपा केसी बस्ती	१८४४९१३९८	टेक ब. भण्डारी	
९	३४	२०७५/२१	भरना	१	ठाटीगाउँ	४९	११५	२२६	१८६८०८६५८१	नेत्रा न्यौपाने खराल	१८६८०८६५८१	ममता विक	
१०	३५	२०७५/२१	शिवशक्ति	१	रौरासिउरे, रानीटाकुरा, धनवास, काफलटुटा	६५	१४७	२९५	१८६८३३०८८४	गोवर्द्धन थापा	१८६८३३०८८४	कृष्णी विक	१८०६८९७७९
११	३७	२०७५/२१	मनकामना	१	देवस्थान	५३	१५१	२८५	१८४७८३१०५३	सुमित्रा न्यौपाने	१८४७८३१०५३	डिलमाया आले	१८४३३०५१५०
१२	३८	२०७५/२१	पोखरी	१	भमके (सिराटा)	६१	१४५	२६४	१८०६७६७५४४	अनिता भण्डारी	१८०६७६७५४४	भूमिका कुमारी लामिछाने पाण्डे	
१३	३९	२०७५/२१	पशुपति	१	भमके (सिराटा)	५२	११९	२४१	१८०६५८०७४९	मेनका नेपाली	१८०६५८०७४९	फानूनी नेपाली	
१४	४१	२०७५/२१	धारापानी	१	सुनपूर	४६	१०५	८९	१८०६५३७९०८	जान कुमारी नेपाली	१८०६५३७९०८	मिता नेपाली	
१५	४३	२०७५/२१	उपकार	१	कुमालगाउँ	५८	१३७	२७५	१८४७८३२८९५	चित्र ब. के.सी	१८४७८३२८९५	यमुना बती थापा	
१६	४४	२०७५/२१	न्युरोड	१	न्युरोड	६८	१५९	३१९	१८०६५५६५४१	सुमन रास्कोटी	१८०६५५६५४१	छाया ढकाल	१८१२८६६२४५
१७	४६	२०७५/२१	लालीपूराम	१	सुनपूर	८६	२२०	४५६	१८०६५५८८२५	शोभाखर साकोटा	१८०६५५८८२५	रामोदर भूपाल	
१८	४९	२०७५/२१	सुनपूर	१	सुनपूर	६०	१३७	२६८	१८६८३६३९५६	दुर्गा प्रसाद पराजुली	१८६८३६३९५६	मिमा आचार्य	
१९	५३	२०७५/२१	हरियाली	१	सुनपूर	३६	७३	१४५	१८१०८७८१३४	विजय विक	१८१०८७८१३४	कृष्ण कुमारी लामिछाने	
१	५७	२०७५/३१	भुवनेश्वरी	२	भमके	१२२	३१५	६१६	१८५७८२४७८७	कलाराम चौधरी	१८५७८२४७८७	सुन्दरी आचार्य	१८६६६६४६२५०
१			श्रुजनशिल	३	रानागाउँ	४७	११६	२४८	१८४७८२५५६५	लक्ष्मण योगी	१८४७८२५५६५	सिता कु. महतारा	१८४७८२०४८०
२			भगवती	३	रानागाउँ	७६	१६१	३२३	१८१०९८०१५८	चन्द्रमा राना	१८१०९८०१५८	पदमा शर्मा योगी	१८४७८२४२७२
३			शुभ्रम	३	रानागाउँ	७२	१७२	३३२	१८४७८५३०१४	बासुराम बली	१८४७८५३०१४	सीता पाण्डे	१८६६६५१२६२
४			शान्ति	३	गोटीखोला	२६	११५	११५		विकास गुरुगं		हूम राज के.सी.	१८१२८३७४४३

५	सिद्धार्थ	३	राष्ट्री	७१						२८५	डॉ. व. सिवाजीभाषा	१८०९८१५४३२	लेशमनी थापा	१८०९५१७१५	सोहन बली
६	हिमाली	३	खमारी	३०						१५५	खिर्मा बली	१८०६२१८०४५	कलिमान रोका	१८४७८३१७०८	रगा खडका
७	जलधारा	३	खमारी	२४						१२५	ब्राम बहादुर घर्ती	१८०६२३५१५३	ईन्द्र सिंह बली		नरसिंह बली
८	भरना	३	सिरखोला	२६						१३०	बैशागमाली डोगी	१८०६८२७५४१२	रिता बली	१८०६२२९९९०	कमल प्र. डोगी
९	मिलिजुलि	३	प्रतापकोट नाडला	२४						१२२	चेत लाल पुन	१८०४७५५१५६	सुरेन्द्र गुरुगं	१८०९८३०८२६	पूर्ण बा बली
१०	शान्ती	३	रौरा नाडला	२३	५३	५५				१०८	सुरेन्द्र बुढा	१८०६२५०४२६	सिता ठाडा	१८०४०१२५२१८	टोप बहादुर रावत
११	जनचेतना	३	बोहारगाउँ	२४						१५८	खिम बा. बली	१८०६५२९५३४	जय बहादुर बली		सोह लाल बली
१२	भगवती	३	सगुलडाँडा	१६						९६	मोहनलाल के.सी.	१८०६५१४६४०	गोर्कण के.सी.		चम्क बहादुर के.सी.
१३	प्रगती	३	वारहमोजा	१३						७३	शेर बहादुर वाडा	१८१०८३८८११	केशर बा. बुढा	१८०९७२८५२१	हरी बहादुर बुढा
१४	थकोट	३	थापापानी	४५	११५	१२५				२४०	नर बहादुर बाँडा	१८१०८७८८३५	राम बहादुर बुढा	१८०९२९१८०२९	कुल बहादुर कवर
१५	लाली गुर्पास	३	बाङ्गपानी	१४	३४	४२				७६	भिम बहादुर बुढा	१८०४७८३२९८४	वेद बहादुर बुढा	१८०९८९७७७४	अमिता बस्नेत
१६	विहानी	३	टुनापानी	२१						९५	प्रशुराम पुन	१८०४७८८०६७८	बल बा. पुन	१८०४७८१४१४३	जिवलाव पुन
१७	हिमाल	३	बल्ले	४१						२२२	गणेश कुमार बली		धिर बा. बुढा	१८०९८२३४३५	
१८	नम्रना	३	माथिल्लो कल्ले	२१	४६	५५				१०१	टेकेन्द्र घर्तिमगर	१८०९३५६२९	धन बहादुर थापा	१८०९५३३१३२	सावित्रा घर्ति
१९	श्रवना	३	तल्लो कल्ले	१८						९८	शालीक राम थापा		तिलक बा. बली	१८०६२१८४२३	शान्त बा. घर्ती
२०	शिद्ध	३	शिद्धधारा	१६						८५	नारायण पुन	१८०९७८११४५	गिरि राज घर्ती		कर्ण बहादुर घर्ती
२१	सम्पना	३	तल्लो शिद्धधारा	१९	५५	५२				१०७	रुपालव वि. क.	१८०९८३७६९	ईश्वरी प्रसाद घर्ती	१८१२८१२२१	सिर्जना विश्वकर्मा
२२	हातेमानो	३	तल्लो अम्वास	६२	१३२	१२४				२५६	कर्ण बहादुर बुढा	१८०४३३२९८२	तुलसीराम दमाई		नन्दकबी बली
२३	रानीपोखरी	३	अम्वास	३०						१६५	कृष्णी बली		शुभाष गुरुगं	१८०९७९३७७	परे बली
२४	गहँते	३	गहँते	६०	१४५	१४०				२८५	भविस्वर सापकोटा	१८०९६०६१६	राधा भुवाल	१८०९५७२८४	लिताधर शर्मा
२५	हरियावास	३	सिरकुला	४१						१२२	कृति बा. खडका	१८०४९३४२८०	डिलाराम बली		रगाधर खडका
२६	मिलनप्रगतिशील	३		२७						१०६	टिका पाण्डे शर्मा	१८०४६३६७०६	सुरेन्द्र प्रकाश मल्ल		कमल जंग गुरुङ
२७	डाँडानगर	३	डाँडाखुट्टी	५६						२६३	ज्ञानू कू. कडेल	१८०४७९२२६५७	हिरा राता		लक्ष्मी धिमिरे
२८	विचशिवपुर	३	डाँडाखुट्टी	४५						१३८	कविराम के.सी.	१८०४७९३२२३४	बलिराम खनाल		वेद प्रसाद गिरी
२९	शिवमन्दिर	३	दमारगाँउ	५५	११०	१११				२२१	दल बहादुर गुरुङ	१८०४७८५५९३४	हिमसिं बली	१८०४९५६२९८	सुरेन्द्र बहादुर पुन
३०	शिवपुर	३		४७						२८०	अनु खडका	१८०९७३३१९०	जिवराज गिरी		जैसरा भारति
३१	अमरापुरी	३	नयाँवस्ती	२७						१२५	तारा प्रसाद पाण्डे	१७४८५२७३५७	नोम बहादुर के.सी.		धम्मन बा. के.सी.
३२	समारसाथा	३	भट्टे	७०						३८५	कर्ण बहादुर बली	१७४८०३१३०४	जित बहादुर ठामी		देवीकला बली
३३	आदर्श	३	दमारगाउँ	३५						१७२	चेत बहादुर वि.क.	१८१०९०३३२५	वेद बहादुर वि.क.		हिरा वि.क.
३४	नवयूवा	३	डाँडाखुट्टी	३०						१३९	बल बहादुर के.सी.	१७४८५२२४७०	नारायण प्रसाद शर्मा		रोम बहादुर राणा
३५	रानीशिवपुर	३		२७						१०५	टोप बहादुर के.सी.	१८०४७८२४४५१	टोप बा. के.सी.		हरि बा. गुरुङ
३६	गोरखनाथ	३	दमारगाउँ	७६	१५५	१६६				३२१	हुम बहादुर विश्वकर्मा	१८०४९०३८३१	तिल विश्वक मल्ल	१८०४७८२४८२२	सुडागामी बली
३७	नवज्योति	३	दमारगाउँ	३८						२०३	भागवत के.सी.	१८०४७८२२८९२	हेमा गुरुङ	१८०६२८१४६३	कुलविष गौतम
३८	शान्ति	३	दमारगाउँ	३१						३४४	टोप बहादुर वि.क.	१८०४७८२४८२०	गिर बहादुर वि.सी.		राम चन्द्र भट्टराई
३९	प्रगतिशिल	३	बराहखालि	१५						३४४	बसन्त बली	१८०४७८२३०४१	एमलाल खराल		जिवलाल खराल

४०	पिपलडाडा	३	डाडाबुढी	१९	४१	४२	८३	भरतराज शर्मा	१८४७८३३३६८	१८६८७५४४३	एकमाया बली	१८०३४४२८३३	तिलक ब. बुढायोकी	१८४४९४४४८
४१	शिवडाडा	३		१६			८५	प्रेम सिंह डागी	१८६८७५४४३				मान बहादुर के.सि.	
४२	अपमातादी	३	दमारगाउँ	२४			११९	मोहन गुरुङ	१८४७८८८७७०	गोविन्द सिंह परियार			महेन्द्र प्रकाश मल्ल	
४३	एकता	३		२२			११०	रिता के. सि.	१८६६८०८५८४	धम्मन ब. के.सि.			बालकृष्ण खराल	
४४	हरियाली	३	कालामारे	३३	५५	५५	१३०	लोक ब. के. सी	१८४७८१३१९७	हरिकृष्ण बुढा			केश ब. थापा	१८१०८४६६०५
४५	मनकामना	३	गहने	२५			१२५	बम बहादुर मल्ल	१८६८७५४४३	शिव बहादुर चन्द			टक प्रसाद गैरे	
४६	नमुना	३	भट्टे	४६	१०१	११८	२१९	केशर बहादुर बली	१८४७८३३३४९	लाल बहादुर खडका			लालमती पुन	१८१०८४९२६३
४७	आर्थिक सुधार	३	दमारगाउँ	१९	४७	४१	८८	धम्मन के.सी.	१८१२८१११४६	विन्द्रु नेपाली			हिरा रोका	१८४७८८४४४४
४८	उज्यालो	३	भट्टे	४६	९५	९५	१९४	बोडले शूनार	१८४७९३३३४८२	हरिकृष्ण शर्मा			टोप बहादुर बली	१८४७८०५५६
४९	त्रिवेनी	३	गहने	४३			२२५	टोप बहादुर मल्ल	१८०६२९०८८०	रिता के.सी			सोम राज घति	
५०	नैराधारी	३	डाडाबुढी	२१	४०	४५	८५	गंगा राम पाण्डे	१८७७९४३१९९	मालती रेमी			भूप ब. रेडले	१८४७८४२५३६
५१	शितल चौतारी	३	सिखोवा	२५			१२५	बहादुर कठायत	१८०६२९७८०९२	पुमन गिरी			कमला कुमारी बली	
५२	सालधारी	३	बिसपुरे	२५			१२५	बालकृष्ण खराल	१८०६२२२४०९	गुन्ज ब. के. सी.			बालकुन्सा खराल	
५३	दीपज्योती	३	दमारगाउँ	३६			१५०	लोक बहादुर के. सी.	१८४७९०९२७४	अजय गीरी			उमेश डागी	
५४	१ २०७४१०१४	३	धाम	३१	१०९	१०२	२११	लाल बहादुर पुन	१८५७८२०४२२	दिपक राना			यसोदा श्रील	
५५	२०७४१०२५	३	सेमानौर	२७	५९	६०	११९	कुल ब. घति	१८२२९४१७६८	याम ब. घति			मिम ब. डागी	
१														
२	प्रतिभा	४	गिरीटोल	४५			४००	भेग बहादुर गिरी	१८४७८५६३१८	गृहेश्वरी रावल			गोसरा बुढायोकी	
३	सुनौलीपुर	४	नर्नावस्ती	६२	१०६	१०६	२०९	अमृता सिजाली मगर	१८१२८२३२१०	लाल बहादुर कुमाल			शिव ब. बुढायोकी	
४	प्रपतीशिव	४	घतिटोल	४८	१२१	१०३	२२४	हिरा बत्री	१८४७८३७५२२	कृष्णा बत्री			सिता घति	१८४७८६५५६८
५	सुवना	४	मजुवा	७४	१८४	१७८	३६२	धनमाया बली	१८४७९०८१८१	नोबमाया खडका			माया विष्ट	१८४७८३७४२६
६	चारवाटो	४	रक्षाचौर	८१	२०४	२०२	४०६	शिवराज सिंह ठकुरी	१८४४९०५३३५	शान्ता खनाल			नरहादुर बली	१८६६३२५८१
७	महिला नमुना	४	रक्षाचौर	५३			३२७	शोभा अमाडारी	१८४७९०६९२८	दुर्गा भन्डारी			अम्बीका भन्डारी	१८४४९१३९६४
८	नमुना	४	मजुवा	३४	५७	५५	१३२	अम्बरा गिरी	१८२३२६७५३०	सविता बली महतारा			नविन कुमार खडका	१८६६५३९६६२
९	नेत्रज्योति	४	रक्षाचौर	३९	७९	७९	१७२	छोटी बली	१८२४२१८८८७	मिथिलाल पुन			रिता खडका	१८२२९१८९६२
१०	शान्तिजनचेतना	४	मजुवा	३३	८२	८२	१७१	प्रेम ब. गिरि	१८४७९४०८८८	यज्ञ खडका			रोमकली खत्री	१८४७८३३९६८४
११	सिमरा	४	सल्यानरोड	३७	८६	१०४	१९०	चित्त ब. बली	१८६६५३९६०९	जानकी रोका			रन्वीता कार्कि	१८२२५४४४२९
१२	भृकुटी महिला	४	रक्षाचौर	४०			२५०	देव कुमारी चन्द	१८४७८०६०३	नारायणी पुन			अमर राज गिरी	
१३	गनेश	४	रक्षाचौर	७५	१७५	१७५	३५२	शुसिल नेपाली	१८२५५९६४०१	अर्जुन नेपाली			सपना वि.क.	१८१०८४१४४९
१४	शान्ति	४		४४			२०५	तिलक ब. अधिकारी		राधा शर्मा पोखेल			दुर्गा रेडले	
१५	बाहुन	४	बनहरी	४९			२४५	विष्णुमणी देवकोटा	१८२२८४३३३९	उनु शर्मा			शान्ता शुवेदी	१८०९५७२३४०
१६	माफडाडा	४	माफडाडा	३७			१८५	गोपीराम डपाड्याय	१८२२८५१०६८	सिता शर्मा			विपना न्यौपाने	१८०९५५५३१९
१७	जुलाचौर	४	बनहरी	६६			३३०	फनिद्र कु.भट्टराष्ट्र	१७४८४०४१४१	गनेश घती			आरती पुसाल	१८०९७६३३६
१८	एकता	४	गहनेरा	६१	१६३	१६१	३४४	धन ब. पुन	१८४७८६५२३०	भगवती पौडेल			मिम ब. थापा	१७४८५२५२९५
१९	माथिल्लो हलवार	४	बनहरी	५५			२७५	नारायण प्र.भट्टराई	१८४७८५४४३१	दिपक न्यौपाने			विमला नेपाली	१८४४९३३६०६
२०	डाडा	४	मा.हलवार	४२			३४०	खिम ब. राना	१८४७८०७६५	गनेश बल्ले			बम कु.बुढायोकी	
२१	समाज सुधार	४	खात्रे	५५			२८०	मोहन लाल शर्मा	१८४७८५३३५८	यमुना थापा			बाल ब. नेपाली	१८२२९९०४७३
२२	स्वामीबाट	४	खात्रे	३७	१०५	१०५	२०६	लिल ब. घती	१८१२८३३५६५	प्रेम ब. बुढा			सिता घती	१८०९८५८२०
२३		४	घोरानेदी	४१	१६०	१६०	२९८	खिम ब. रोका	१८०६२४६६२३	भूप ब.के.सी.			सिता कुमारी बल्ले	१८०९८५८२०

२३	२०७४१०२५	छोटीदमार	४	लामीदमार	२२	३८	४१	७९	तारा ब. सेन	१८४७८३०७२९	शम्भन वती	सून कुमारी खडका	
२४	२०७४१०२५	सरस्वती	४	घोरानेटी	५६	१४०	१४४	२८४	फनाधर आचार्य	१७४८४०२५७	विशाल खडका	हरीकला खनाल	१८४७९४५५१२
२५	२०७४१०२९	कोईलाखानी	४	भेरीखोर	४६	८५	८६	१७	धनसिं पूनमगर	१८०९४४६३४५	नवराज बली	सिता विक	१८६६७०१८६४
२६	२०७४१०२९	मिलन	४	लामीदमार	३५	९३	१०५	१९८	लोकमान सिं खडका	१८४७८८५३०८	टामन भण्डारी	विना डांगी	१८६९९७००४५
२७	२०७४१०१९	लामीदमार विचगाई	४	लामीदमार	५१	१२४	१३६	२६०	रतनसिं घर्ति	१८४७८६३४०	धर्मराज भण्डारी	मूना सुनार	
२८	२०७४१०२०	कल्लेखोला	४	तरले	३५	१०६	१११	२१७	हर्कमान वती	१८०९८३७२४०	टोप ब. पून	विमला घर्ति	१८०९८३३७२
२९	२०७४१०२०	दर्रेनी पतेरी	४	दर्रेनी	३३	९५	९३	१८८	मान ब. घर्तिमगर	१८४७८५५८०१	दिपेन्द्र बुढाथोकी	दिलसरी साकि	१८०६२१२९१०
३०	२०७४१०२३	समाजसूधार	४	खाद्रे	३७	६७	६९	१३६	लिल ब. घर्ति	१८१२८३३५६५	प्रेम ब. बुढा	विनिता घर्ति	
३१	२०७४२१	सूक्तिद वनहरी	४	वनहरी	१३०	२८५	३३६	६२१	रमेश कुमार डिस्वी	१८०९७५८११२	शिव कुमार शर्मा	शुभा खनाल	
३२	२०७४२१	पिपलचौतारा	४	खारखोला	४२	९४	११३	२०७	प्रेम ब. घर्ति	१७४१४९६४६६	लोक ब. कामी	सुतली घर्ति	१८०९७३१७४४
३३	२०७४२१	वायखोला	४	वायखोला	३४	८०	८५	१६५	वम कुमारी थापा	१८४७८५४३२७	गौसरी पूनमगर	खिमा पुरी	१८६९५९७३६
३४	२०७४२०	पशुपति	४	वनहरी	७१	१५०	१७०	३२०	सुक ब. के.सी.	१८४७९४४६०४	शालिकराम चौधरी	सम्भना चौधरी	१८६९५९७३६
३५	२०७४३२२	वनहरी	४	वनहरी	३५	७०	८६	१५६	महेश रिजाल	१८१३८४४४९४	राम प्रसाद पोखेल	जानका रेस्मी	१८०९७२२३००
१		माछापुच्छे	५	नयाँवसपाक	४५			२२५	मोह वीर वती		विर ब. वती	ईन्द्र ब. बुढा	१८६६९४१९८०
२		हिमाल	५	नामीनगर	३४			१३६	अनिता खडका	१८६६०१२५२	माधव घर्ति	चित्रा शर्मा	
३		सुखना	५	पुरानो वसपाक	२५			१३०	टेकरा खडका	१८४७८३७०४७	मान बहादुर गुरुड	हेमन्द्र खडका	
४		नमूना	५	क लाईन	२९			३००	खिमनारायण जोशी	१८४७९१००२३	सजय कुमार शर्मा	लन्बोदर लामिछाने	
५		आदर्श	५	ख लाईन	३६			२५२	मित्रमणी भण्डारी	१८५७८२०००७	प्रकाश आचार्य	जित व. के.सी.	
६		शान्तिनमूना	५	ग लाईन	४६			२३५	मदन धिताल	१८४७८३३४१३	विनोद पन्त	बेलाराम के.सी	
७		मिलन	५	पुरानो वसपाक	३८			१९५	सुमन कुमार पून	१८५७८२०३००	शंकर आचार्य	भरत श्रेष्ठ	
८		त्रीमूर्ति	५	ग लाईन	२७			१३५	विष्णु प्र. शर्मा	८३५२००९३	तिलक नयाँपाने	सरस्वती पोखल	
९		चांदनी	५	क लाईन	२९			१७५	आत्माराम लामिछाने		प्रदिप गौतम	भरत पुरी	
१०		आदर्श	५	ख लाईन	३०			३१०	जयपृथ्वी व. शाह	१८४७८२२१६६	तुमाकान्त आचार्य	हरी प्र. राजभण्डारी	
११		तुलसी	५	घ लाईन	३७			१८५	प्रकाश आचार्य	१८५७८२०११८	गुणराज बुढाथोकी	तुलसीराम नयाँपाने	
१२		रत्ननाथ	५	घ लाईन	२७			२४०	टोप बहादर घर्ति	१८५७८२०२७२	अमान उल्ला अन्सारी	भिम प्रसाद धिमीरे	
१३		सिदार्थ	५	ख लाईन	२४			१२०	कालीदास राजभण्डारी	१८४७९४६७५९	दिपेन्द्र कु. श्रेष्ठ	शंकर गौतम	
१४		आनन्द	५	घोराहीरोड	४०			२००	विणा धिताल		ललित वि.क.	रञ्जू शाह	
१५		श्रीपणेश	५	घ लाईन	२१			११०	चम्पा थापा	१८४७८२४५९८	अन्वना शाह	हरि प्र. भुपाल	
१६		शान्ती	५	सावित्रा आचार्य	४६			२१२	सावित्रा आचार्य	१८४७८३६६५१	जनक खराल	स्वर्ग ब. के.सी.	
१७		नामीनगर	५	निर्मलकुमार आचार्य	५१			२५५	निर्मलकुमार आचार्य	१८५७८२०२४१	पूर्ण प्रसाद धिताल	मिरा थापा	
१८		त्रीशुद्धेश्वरी	५	ओम कुमार बस्नेत	४३			१८०	ओम कुमार बस्नेत	१८४७९०९५१२	अप्सरा नयाँपाने	चेहरा चौधरी	

१२		शांतिनगर	६	गोलीरा	२५				११२	प्रेम कुमार आचार्य			दुर्गा प्रसाद वा. छा			गुण बहादुर भन्डारी
१३		नयाँमार्ग	६	डुम्रिगाई	५०			३०६	३०६	मनोज लामिछाने			पुष्कर राज धिताल			बिष्णु थापागाई
१४		सुकोरारोड	६	गोलीरा	२५			११५	११५	मोतीबाल भन्डारी			सिता भन्डारी			लक्ष्मी भन्डारी
१५		सरस्वती	६	गोलीरा	४५			२१७	२१७	खिम ब. वस्नेत			मान ब. भन्डारी			निमा के. सि.
१६		सरस्वती	६	क्याम्परोड	५१	१२१		१९	१९	श्याम कुमार आचार्य			नारायण देवकोटा		१६४७८३०८०२	कमलाकान्त ढाल
१७		त्रिशिद्धेश्वरी	६	यस.यस.सी रोड	५५	१३५		१३८	२७३	धर्मराज नयाँपाते			बीज राज लामिछाने		१६४७८३०८०४	माधव सुब्बा
१८		सरस्वतीमार्ग	६	शान्तीबजार	३५			१९७	१९७	माधव प्र. गिरी			निराला अर्थाँल		१६४७८३०८०५	सोहेन्द्र पराजुली
१९		जन्मुक्ति	६	बनकट्टा	५०			२५२	२५२	इन्द्रमणी भन्डारी			शान्ता पोखरा		१६४७८३०८०६	शंकर के. सी.
२०		शिखरकाली	६		६५			२३२	२३२	हरि बहादुर भन्डारी			शिव कुमार श्रेष्ठ			तिलक ब. भन्डारी
२१		ईन्द्रनगर	६		३५			१३५	१३५	शुभाष गौतम			भरत आचार्य			सुरारी शर्मा
२२		दक्षिणराबापुर	६		७०			१६९	१६९	विष्णु डार्गी			पदम जवाली			धन सिं बोहरा
२३		अरन्वीको	६	गाईडहर	६०	१३६		१४४	२८०	कमला जि. सी.			लक्ष्मी बली		१६६६९०००५०	सिला के.सी.
२४		गणेशनगर	६	गोलीरा	३७	९६		९२	१८८	सेवकयाम रेग्मी			युवराज देवकोटा		१६४७८३६६६९	तालमती बली
२५		भगवती	६	उत्तरकमण्डौकी	३३			२२५	२२५	गुरु प्रसाद लम्साल			मनसुक्ता चौ.			पार्वता लम्साल
२६		सुन्दरनगर	६	नयाँबलपार्क	५०			३६०	३६०	राज कुमार वि.क.			समिता चौधरी		१६६४९७७४३६	पोस्कर राज मल्ल
२७		चाँदीनगर	६	गोलीरा	४२			२३७	२३७	कृष्ण भन्डारी						
२८		शिवशक्ति	६	लोनीगना	२९			११३	११३	गोपाल सुनार			अर्जुन नाथ योगी			सन्तु चौधरी
२९		बृद्धनगर	६	गोलीरा	३६			२०६	२०६	बलदेव वस्नेत			टेक बहादुर थापा			डिल्ली ब वस्नेत
३०		श्री गणेश	६	बनकट्टा	३५			१४८	१४८	हेमराज भुपाल			विष्णु नयाँपाते			एमलाल भन्डारी
३१		पवित्रनगर	६		६७	१८५		३३५	३३५	विनोद कुमार हमाल			कृष्ण कुमार चौधरी		१६४७८३६५४	सुनीमा मल्ल
३२		त्रिमूर्ती	६		१८			८०	८०	सोमोदर मल्ल			हिरा लाल डार्गी			सून ब. छत्तेल
३३		सगरमाथा	६	गाईडहर	६१			२७५	२७५	केशव राज पौडेल			विपक भुसाल			
३४		जय भगवती	६		३०			१२०	१२०	फजिन्द्र ब. के.सी.			भानुभक्त सेनुवाल			निर्मला रायमान्की
३५		राप्ती बर्दे	६	तल्लो बरबागाउँ	३०			९५	९५	डम्बर ब. गुरुङ			लोक बहादुर भन्डारी		१६४७८३०८०६४	देवा आचार्य
३६		कैलाशनगर	६	रजौरा	३०			११५	११५	खुसल ब. आले			शालीक राम रेग्मी			कुल ब. डार्गी
३७		जननिबन	६	गोठनीगाउँ	३६	१०२		२१६	२१६	राम ब. जि.सी.			राम चन्द्र भूपाल		१६४७८३४५७४	कमला भन्डारी
३८		भगवति	६	रजौरा	२२			११५	११५	गोकुल प्रसाद चौधरी			सन्तोष नेपाली			पार्वता लम्साल
३९		सितानगर	६	सिमलबोट	२५			१२३	१२३	मिना वि.क.			सरिता वि.क.			ललिता नेपाली
४०		एकटा	६	रजौरा	४२			१११	१११	भागवत आचार्य			फरेन्द्रराज अधिकारी		१६४७८३०८०८१	पुष्कर धिताल
४१		प्रतापीनगर	६	बक्रपथ	३०			१२७	१२७	गिरधारी प्रसाद पौडेल			तारा प्रसाद शर्मा			निर्मल कुमार आचार्य
४२		सृष्टि	६	रजौरा	२५			१२०	१२०	विमला देवकोटा			बृगीमान डार्गी		१६४७८३०८०३३	चुर्ण बहादुर देमाई
४३		ज्ञानव्योतीमार्ग	६	नयाँबलपार्क	११८	१५३		१८२	३३५	दोपेन्द्र सि. शाही			दरीमान डार्गी		१६४७८३०८०६२	माधवी शर्पाल्या
४४		सन्तनगर	६	एयरपोर्ट	१७			८५	८५	बोम ब. वस्नेत			घनश्याम खड्का			टिका राम भन्डारी
४५		गुल्मचौक	६	घोराहोरोड	३९	८६		८३	१६९	निमराज पराजुली			खिम ब. धिताल		१६४७८३४३६८१	धन ब. पुत मगर
४६		डुम्रिगाउँमगर	६	डुम्रिगाउँ	२१			८४	८४	सोमती चौधरी			पदम ब. बली		१६४७८३४०२०६	राज कु. बली
४७		गाईडहर	६	गाईडहर	४६			२००	२००	पवन बुढापोक्रे			खेम राज खनाल		१७५८५०२१८९	अचल बहादुर के. सी.
४८		पशुपाती	६	गाईडहर	२६			१२५	१२५	टेक प्रसाद भुसाल			स्वप्ति केश के.सि.		१६४७८३०९०४	कृष्णा वि. सि.
४९		स्वर्गद्वारी	६	बरुवा गाउँ	३५			१७५	१७५	शोभा डार्गी			शोर बहादुर बस्नेत			राममोती चौधरी
५०		नवजगन्ना	६	डुम्रिगाउँ	२१			१०५	१०५	गणेश ब. वस्नेत			भूप ब. बुढाथोकी		१६४७८३४३६९	हमा चौधरी
५१		बृद्ध	६	बरुवागाउँ	२३			११५	११५	कृष्ण ब. पछाड			डोर ब. जि.सी.			शुष्मा अधिकारी

१२	एकता	७	मोतिपुर	१७				४०५	छोटीलाल चौधरी	१८४७८३३६०७	गोकर्ण बली	मोहनलाल चौधरी	१८५७८२३३३३
१३	पशुपतिनगर	७	टिकापल्लु	१०				४५०	चन्द्र लाला चौधरी	१८४७८२०१८५	सिता चौधरी	१८५७८२३३३३	
१४	प्रगतीनगर	७	राजापुर	८६				४३०	हेमु नेपाली	१८४७८३४४१६	सूर्यवती वसोत	१८४८०२४१७९	
१५	आदर्शनगर	७	कुमरे	१९				४९५	सुकुम्बे भट्टराइ	१८४७८२२२७६	रुद्र प्रसाद विमिरे	१८४७८२३७८४	
१६	मिलन	७	तमाखे	८६				४०६	शंभुराम भण्डारी	१८४७९४३१८६	ईशवती पराजुली		
१७	सरस्वती	७	पातु	४७				२४६	सुरेस गरड	१८४४९४१०५१	प्रेम राम श्रेष्ठ	१८४७८७४५३८	
१८	श्रीवननगर	७	पातु	१०२				५१०	इशवती शैरे	१८६८६०५५३०	स्विसलाल नवीपाने	१८४७८२३०९८	
१९	हिमाल	७	घडरीडाडा	७५				३७५	श्याम लाल भुवाल	१८४७९४९४१५	खिट्टु मिरी	१८४७८२३९४१	
२०	रामनगर	७	नैरापातु	९९				४४४	रोधान बली	१८५७८२१६६१	विनी विश्वकर्मा		
२१	शाहदानगर	७	नयावस्ती	७९				३९५	सुकुराम वि.क.	१८४४९६६०३०	दोर्ण ब. वि.क.	१८०५४४९६२२	
२२	परीवर्तन	७	राजापुर	६७				३३४	होताराम भुवाल	१८४७८२२०३१	विरणजीवि भण्डारी	१८४७९०६५२१	
२३	आनन्दनगर	७		५१				२६५	ईशवती व. सुनार	१८४०२२१६४९	कृष्णा लामिमाने	१८४७८३५७२२	
२४	जनजागृति	७		४५				३१५	मनिकर्ण पून	१८४७८५४०२८	देवा भुवाल	१८४७८४९०१७	
२५	गौरि शंकर	७		६२				३१५	टिका बहादुर के.सी	१८४७८४९६४०	देवी डानी	१८४७८४९०१७	
२६	बहुउद्देश्य	७	जबपुर	७२				३६०	धन ब. खत्री	१८४४९४०००२	महिमा कृ. बस्नेत	१८६३४०७७९४	
२७	जनउत्थान	७		३०				१४७	छमकला भट्टराइ	१८४४९३६८५९	सुष्मा चौधरी	१८५०९९६२२४	
२८	व्यासपुर	७		३४				१७८	तिलाराम भण्डारी	१८४७८३५५८३	वितामणी पोखेल	१८४७८२०२५८	
२९	लालमटिया	७	थारगाई घुसरी	५४				४७२	जग बहादुर चौधरी	१८४७९४०१३५	दोष ब. वि.क.		
३०	शिखशक्ती	७		४९				२०९	कमला अधिकारी	१८४७९४१६८६	गोमा पोखेल	१८४७८३३६७३	
३१	ज्ञानज्योती	७	तल्लो बन्ने	४५				२११	नन्दा कुमारी जी.सी.	१८४१३०८४३३	डिल ब. के.सी.	१८५०९३१५७५	
३२	कालाखोला	७	कालाखोला	३६				१८५	डिला राम भण्डारी	१८४७९१०९९१	सौजना खनाल	१८५७९११३८२	
३३	प्रसेनी	७	प्रसेनी	७४				३७०	उत्तर कुमार ओझा	१८५७८२३२९६	बालीका वि.क.	१८५०९९६२२४	
३४	घुसरी	७	घुसरी	४५				२३०	टोपालाल भुवाल	१८६६९३६४८२	पुना राम भुवाल	१८४४९३५०५२	
३५	त्रैवावती	७	शिखमन्दिर	३१				१३८	विर ब. बली	१८४७९१०३९०	विष्वा खोरे	१८४७८३३६७३	
३६	गुढगाउँ	७	प्रसेनी	६५				१५६	बेलमती घर्ती	१८४७८५४६५०	सिता चौधरी	१८४७९०२४७९	
३७	मटेरा	७	मटेरा	६०				२७८	हरि ब. थापा	१८४७८२४१७०	सरस्वती खनाल		
३८	कूमालगाउँ	७		५९				२८७	पूम ब. कुमाल	१८४७८४९९७०	जनक कुमाल	१८४७८३५४७	
३९	बसन्तपुर	७		८६				४३९	दुर्गा प्रसाद बली	१८४७९१०३९०	यमकला भुवाल	१८४४९३४९८७	
४०	सिमगाउँ	७		५४				१३४	मोहन मल्ल	१८२२९०३९७	चिकलाल जैसि	१८०९७३८४०१	
४१	बन्ने	७	बन्ने	४४				९८	ज्ञान प्र. पौडेल	१८४८५६४५७	भावना पौडेल	१८४७८२४७५०	
४२	रानीघाट	७		४४				९४	ओपन्द्र रेग्मी	१८४७८३२४५३	शुद्धि भुवाल	१८४१०४७९३३	
४३	नमुना	७		२७				१३५	जिलाधर पोखेल	१८४७८२४६३४	मोहन सुवेदी	१८४७८७५३६८	
४४	सिन्दर	७	बन्ने	५५				२७५	कृष्ण प्र. शर्मामोखेल	१८४७८३७२८६	खुनी राम पौडेल	१८४७८२२८४६	
४५	जितपुर	७	जितपुर	३३				१९०	यज्ञमूर्ति आचार्य		कृष्णा शर्मा	प्रभा कु. चौधरी	१८०६२१०३७८
४६	पुलचौक	७	कालाखोला	४४				२१८	श्यामलाल पोखेल	१८४७८२२१८७	शुक्रराम पोखेल	१८६८६२३३७५९	
४७	सुन्दरवालि	७		८२				४११	चेत ब. जि.शि.	१८४७८२२३८८४	धिम प्र. शौतम	मन्जु थापा	
४८	शेन्टर	७	पशौनी	४०				२०५	श्याम कु. मजगाँवा	१८६६८३८३६२	तनोज बली	१८०९७३०९९९	
४९	सिद्धार्थनगर	७	डाडापातु	३४				६०	क्षेत्र ब. के.सी	१८४४९६६६६९	सिता आचार्य	१८५१२५५७७०	
५०	डाबर	७	नवलपुर	३३				९१	ज्ञान्द्र ब. नेपाली		चेता नेपाली	माया चौधरी	१८४७९३९६५१
५१	ग्वार संधार	७	ग्वारखोला	३७				१०३	दिलीप बुढा मगर		हिरालाल खडका	माया वि.क.	१८४७९३९६५१

क्र	उप	वि.सं.	विवरण	विकास	विकास	विकास	विकास	विकास	विकास	विकास	विकास	विकास	विकास	विकास	विकास	विकास	विकास	विकास
५२	३६	२०७५/२१७	नि.सं.६५	४१	९५	१००	१९५	१९५	१९५	१९५	१९५	१९५	१९५	१९५	१९५	१९५	१९५	१९५
१			नयावस्ती															
२			सुनवर्षा															
३			चन्द्राज															
४			महालक्ष्मी															
५			सगरमाथा															
६			राधाकृष्ण															
७			जनसंकुच															
८			जनजागरण															
९			सफाई															
१०			शांति															
११			दुधैना															
१२			कृष्णनगर															
१३			हरिनगर															
१४			मनकामना															
१५			बागेश्वरी															
१६			बेसि															
१७			गौराशंकर															
१८			अम्बीकेश्वरी															
१९			नयाजिवन															
२०			अमृतपुर															
२१			सशम															
२२			एकता															
२३			सुखना															
२४			अन्यपूर्ण															
२५			मायालु															
२६			मितेरी															
२७			चाहना															
२८			चेतना															
२९			दिपज्योती															
३०			जागरण															
३१	२	२०७५/१०१५	श्रवण															
३२	२	२०७५/१०२५	दिपज्योती															
३३	१०	२०७५/१०३५	नमूना															
३४	४७	२०७५/१०४५	बुद्धिनगर															
३५	५४	२०७५/१०५५	शुभविहारी															
१			शिवपुर															
२			भद्रकाली															
३			नमुनानगर															
४			सितालपुर															
५			दाधरे															

६	जनचेतना	१	थरुंडोडा	४८	२९३	पिमलाल डागी	१८१२०१७७२३	कृष्णा वली		मोहन ब. डागी	१८४७८२४६१
७	शक्तिशाली	१	थरुंडोडा	५३	४२०	टोप ब. वि.क.	१८४७८६५०६१	हरिमायां वि.क.		कृष्णा व.वस्तेत	
८	अमृतनगर	१	दोघरेपानार	२०	१४०	डम्बर नाथ पुरी	१८४७८३३३४९७	दिमाल कडेल		सम्भना शर्मा	
९	सरस्वती	१	सलिवन	३७	२३५	जिवन के.सी.	१८६८६३६६४१	शुशिला डागी		खिम ब. डागी	
१०	रामनगर	१	दोघरेपानार	८५	३४०	रुपकलि कडेल	१७४८५०६९६५	तारा राता	१८४७८६५८७७	धर्म डागी	१८४७९३९०५७
११	शिवशक्ती	१	थरुंडोडा	२५	१३०	जयन्ता बुढाथोकी	१८४४९४०६७४	ज्योती वि.क.		शुभाद्रा योगी	
१२	पशुपतीनगर	१	बेलवागनार	२१	८४	कमला गौतम	१८४७८४२४५५	जनक शर्मा		शुचुडामणी भण्डारी	
१३	शिवज्योति	१	बेलवागनार	३५	२१०	केशव ब. वली	१८४७८३३२४२६	प्रेम ब. वि.क.	१८४७८३३२१०	मायादेवि के.सी.	
१४	स्वर्गद्वारी	१		४४	२४१	गिता खडका	१८२२२८९५४२२	अमृता बुढाथोकी		अशोक के.सी.	
१५	ज्योति	१	थरुंडोडा	३३	१६९	मान ब. चौधरी	१८४७८४९४२२	जीत बहादुर चौधरी		बुद्धिराम चौधरी	
१६	श्रीनगर	१	बेलवागनार	३०	७५	हरिलाल पौडेल	१८५७८३३०३२	यम प्र. कडेल		निर्मला खडका	
१७	महालक्ष्मी	१	बेलुवा	६०	२७५	विनोद कुमार भन्डारी	१८५७८३३०९	गोमा डागी	१८४७९९१५९४	तुलसी के.सी.	१८५७८२४६५३
१८	विकासपुर	१	बेलुवा	६१	२४३	संगल वि.क.	१८४७८८२४६	रिम ब. वि.क.	१८०९५५१३५९	पवित्रा घर्ती	
१९	गौरीशंकर	१	दोघरे	६०	३००	युवराज खडका	१८४७८३७४४३	कविता बराला वि.क.	१८०६२९६०००	प्रकास मिरि	१८४७८८६७६५
२०	नवदुर्गा	१	नयावस्ती	६०	३०५	निर्मला वि.क.		शर्मिला टमटा		शुभमा टमटा	
२१	प्रगतीनगर	१	दोघरे	६९	३१६	लोक राज चौपाने	१८४७८३४२७२	निम व. कुत्तेल	१८४७८३३१९	शास्ता अधिकारी	
२२	कैलाश नगर	१		६५	३२५	खिम ब. डागी	१८४७८९०४००	टेक व. रावत		निर्वल नेपाली	
२३	राधाकृष्ण	१	बेलुवा	४२	२१९	लाल ब. के.सी.	१८४७८६४७६७	बसन्त कू. रिवाल	१८४८०७०७८७	मिना गिरी	
२४	भगवती	१	बेलुवा	४४	१८२	भिमनारायण उपाध्याय	१८४७९४७६८२	डिल्ली राज शर्मा		रेखा कू. डागी	
२५	शिव पशुपती	१	बेलुवा	१२५	५४८	जम ब. मल्ल	१८४७८८८१६०	मणी राम योगी		रिता घर्ती	१८०३६९८२८४
२६	कामना	१	बेलुवा		२७५	वामदेव नौपाने	१८४७८२२०२८	सेवक डागी		शिव प्र. डागी	
२७	सुखनगर	१	बेलुवागनार	३२	६५	टिकदेवि धिताल	१८४७८३३६४	मानसरा खडका		लालमति भुपाल	१८४७८८२१९७
२८	मानू	१	बेलुवा	४१	६७	सरस्वती कुमारी खनाल	१८४७८३७४२७	सुरेन्द्र ब. गुरूंग	१८४७८२२६८२	अमिता भुपाल	१८४७९३८५३२
२९	सिद्धिविनायक	१	बेलुवा	३५	८२	महादेवनाथ योगी	१८६८०३९९३५	कमल सिं खडका		ईन्द्रावती वली	१८०३००४२५९
१	शास्ती	१०	पडडा	५२	२६३	मान बहादुर के.सी.	१८४९४५०६२	प्रमोद चौधरी		पवित्रा चौधरी	
२	लक्ष्मी	१०	पडडा	७४	३७५	दुर्गा बहादुर खत्री	१८४७९१०७९६	यम राज के.सी.	१८५७८३१३२७	डम्भारकुमारी वस्तेत	
३	बारीश्वरी	१०	पडडा	७३	३६५	गणेश बहादुर योगी		राजेन्द्र चौधरी		सिता चौधरी	
४	मिलन	१०	दुलगाड	९२	४८६	धनिराम चौधरी		रमा चौधरी		कटक ब. चौधरी	१८१२८०४९४२
५	भगवती	१०	गौरीगाड	१२३	६१५	यम राज खत्री	१८४७८३४८६२	अरूण प्र. बुढाथोकी	१८१५४४४०९३	पार्वती चौधरी	१८४७८६५४५५
६	अभय नगर	१०	टूटी	३६	१८०	बसन्ती लुडा	१८४७८३४२०८	नेप बहादुर रोका	१८०९७८५५९३	विर बहादुर पुन	१८०६२७०८१५
७	गौरीनगर	१०	गौरीगाड	४६	२३०	भक्तीराज खत्री	१८४७८३३१४३	चन्द्रजित चौधरी	१८४८०५५५३५	मिना वली	१८४७९१०४२०
८	लक्ष्मननगर	१०	गोलौरी	५७	२७८	लोकपाल खत्री	१७४८०११६३५	पदमा चौधरी	१८४७९९३६८४	शांतीकराम खत्री	१८४७९९३६८४
९	प्रगती	१०	गौरीगाड	५२	२६०	टोप ब. के.सी.	१८४४९६८८८०	कृष्णा ब. सिंह	१८४७८८८७९०	बुद्धिलाला वस्तेत	१८०९७१४६१
१०	तुलसीवन्दना नगर	१०	राहबलिया	६१	३०५	मंगली चौधरी	१८४४९४५०६५	मनोज कु. आचार्य	१८४४९३८५८४	मिता चौधरी	१८०९७१४६१
११	रामजानकी	१०	बन्गाड	४६	२३०	देवी लाल खत्री	१८४४९०५६४८	जिवन लामिछाने	१८०६४५१३३८	शोभा के.सी.	१८२२८७३४४४
१२	शास्ती	१०	बान्नी	५३	२६५	दिनेश जंग शाह	१८५७८२०८६२	सोभा राम भन्डारी	१८६८६०८५६	राम प्यारी चौधरी	
१३	कैलाही	१०	कैलाही	२७	१३५	आत्म राज धिताल	१८४७८३४०३८	ईश्वरी प्र. लामिछाने	१८४७८३३४००	सावित्रा खडका	
१४	एकले बेल	१०	कैलाही	३५	१७५	बालु राम चौधरी	१८१०९१३२९७	महेश लामिछाने		अमृता वली	१८४७८८७०३

१५		विष्णू	१०	राइखलियाम	३३			नेप ब.डागी		१६५		विष्णु प्रसाद नयौपाने		सिता के.सी.		
१६		एकता समाज	१०	राइखलियाम	३९			भरथ सुनार		१८४७३३६८७		पुष्कर श्रेष्ठ		पवित्रा वि.क.		९८४७९६३३६
१७		शरस्वती	१०	बनौ	४७			टेक ब. बस्नेत		९८१२८३६७९		निमा बस्नेत		सिमा साह		९८१२८३६९०
१८		शान्ती	१०	नयागाउँ	४०			मन बहादुर कामी		९८६८०१७८३		रेण बहादुर भन्डारी		प्रता बली के.सी.		९८०११३५६८८
१९		दुर्गा भगवती	१०	चैलाही	३२			मोहन लाल धिताल		९८४७८५४६३३		शुधिता लामिछाने		दुर्गा प्र.लामिछाने		
२०		चौतारी	१०	बनगाउँ	३५			लिलक राम गौतम		९८६६३३२५७४		मेघराज नयौपाने		महेश्वरा शर्मा		
२१		शान्तीनगर	१०	चैलाही	३१			रोहन के.सी.		९८०८३३४७५०		सोकर्ना लामिछाने		डम्बर क. लामिछाने		
२२		सुकुफचौधरी	१०	नयागाउँ	२१			माधु चौधरी		९८४७६६८४०३		अमृत चौधरी		छापनी चौधरी		
२३		जागृती, बनगाउँ	१०	बनगाउँ	३३			देवा भट्टराहँ		९८४७६६८४०३		शालीकराम चौधरी		दिगा लामिछाने		९८०५१३२४४
२४		गोरीडाडा	१०	बनौ	३३			उपेन्द्रराज गौतम		९८४७६६८४०३		पुष्पा खडका		विष्णू चौधरी		
२५		देवयान	१०	बनगाउँ	३७			हरी बहादुर वि.क.		९८०६२५८८११		डिल्लि ब. चौधरी		सिता चौधरी		९८४७८५४६१५
२६		शिव शंकर	१०	बनगाउँ	४०			पापण राज गौतम		९८४७६०७२४१		शोभाकर गौतम		एकक प्र. रम्पी		९८०९७७७७२२
२७		मिलन	१०	चैलाही	२५			लिलक राम लामिछाने		९८५७८२१५४९		ओम प्र. लामिछाने		तुलसा लामिछाने		
१		शिवनगर	११	मालेडाडा	३८			चेत ब. खत्री		९८४७८३३४४१		रेशम राज खत्री		चोपा बस्नेत		
२		शान्ती	११	डोराहा हल्मपुर	३७			मान ब.डागी		९८४७९७८०४८		पदम बस्नेत		कमला बन्द		
३		त्रिवेनी	११	कटाहा	८५			दल ब .महारा		९८४७८२४२०१		ठाकुर प्र.खत्री		मधु नेपाली		
४		बाखोली	११	बाखोली	३०			सेवक राम भन्डारी		९८४७८४२६८५		सर्वान बुढा		नन्दकली बुढा		
५		भवानी	११	कटाहा	६०			विर ब.बस्नेत		९८६६९१६९८३		भुप ब.बली		पार्वती डागी		
६		सिम	११	कटाहा	९६			राजेश के.सी.		९८०६२९०३६०		केशव के.सी.		दुर्गा शर्मा		
७		रमाइतो	११	उरहरी	२९			रसवाल रेग्मी		९८४७८३५७६३		सरस्वती भुवाल भन्डारी		कौशिला बली		९८४४९०५४२५
८		लालीपुराल	११	नैरागाउँ जसपुर	४६			गायत्रा डागी		९८४७८१६९४		जिवन के.सी.		बालीका वि.क.		
९		मिलिखुलि	११	जसपुर	९०			माधव बुढाथोक्		९८५७८१८९१७		कृष्ण के.सी.		होम ब.बस्नेत		
१०		हिमाल	११		४४			छविनाथ चौधरी		९८४७८१८९१७		जगद्वि चौधरी		डियला के.सी.		
११		शिवशक्ति	११	करियामाटि	२९			निम ब. भण्डारी		९८१२५१७५६६		चित्र ब. बली		डियला के.सी.		
१२		भगवतीमन्दिर	११	केलटाकुरा	६९			खुम ब.मिरी		९८४७८५४६६		शुष्मा शाह		तेज ब.चन्द		९८४७८३९१११
१३		कृष्णमन्दिर	११	केलटाकुरा	७४			ओविर ब. चन्द				विष्णु प्र.नयौपाने		मिम कुमारी सिंह		
१४		धुराली	११	नवलपुर	२५			दुर्गा खत्री				देवेन्द्र ब. खत्री		शान्तीकेकी वि.क.		
१५		घोडा डबरा	११	नवलपुर	४९			विर ब. बस्नेत		९८४७९१०६७९		विता ब.सुन		यममा बस्नेत		
१६		जयलक्ष्मी	११	नवलपुर	४९			शिवचन्द्र गौतम		९८४७८३१३०२		शिशिर बली		शान्ता चौधरी		
१७		मिलन	११	बेलगजार	४४			बेसु राम चौधरी				जानेबुध चौधरी		बिन्सु चौधरी		
१८		शिवनगर	११	बेलगजार	२९			रुपलाल चौधरी				चित्तमान चौधरी		सुमित्रा नयौपाने		
१९		शान्ति	११	बेलगजार	४४			दिएक लामिछाने		९८४४९४१३०८		पार्वती चौधरी		अनमया चौधरी		
२०		बबै	११	गुहेन्द्री बेलटाकुरा	२८			डिल्ली ब. बस्नेत		९८१३७३५१९४		तुलसीमणी चौधरी		शास्ता बुढाथोक्की		
२१		जन जागरण	११	निरगाउँ	४६			लिलाधर के.सी.		९८०९७४६१००		देवेन्द्र चौधरी		आशा चौधरी		
२२		महेश्वर	११	निरगाउँ	४४			गुरु प्रसाद खत्री		९८०९८७५८९		कोपिला काकी		शिव प्र. भन्डारी		
२३		कल्याणकारी	११	चपुवाडाडा	३४			आत्मा राम डागी		९८४४९४४१३३		तुलसा बली		प्रकाश भन्डारी		
२४		नवलपुर	११	चपुवाडाडा	४६			यम ब. खडका				मिम ब. बस्नेत		मिना पून		
२५		शुकेश्वरी	११	शुकेरा	३४			रोवर ब. भन्डारी		९८१२८०७८६८		कृष्णा शर्मा रावगुरु		बुद्धि चौधरी		
२६		भूयार	११	बेलटाकुरा	१०५			करम दास चौधरी		९८४४९०२५४		हर्मत आचार्य		सिता चौधरी		
२७		मोती	११	मोतीपुर	१००			लिलाधर बस्नेत				धनिराम चौधरी		अनीता चौधरी		
२८		दशियारण	११	शुकेरा	८२			तेज ब. विठ				गोपिलाल चौधरी		कृष्णी चौधरी		
२९		नमुना	११	बेलगजार	२९			राज कुमार चौधरी		९८४७९१०७०९		सुरज चौधरी		मन्पी चौधरी		

१	सिद्धार्थ	१२	टरीगाउँ	२९					१८५	यमन प्र. भन्डारी	१८६६९३२०१५	विष्णु भण्डारी	१८४७९१२६५८	विमला परिहार	१८४७९४८४३१
२	लक्ष्मी	१२	टरीगौ	३६					१८०	चुडामणी बस्नेत	१८४७८२४४१२	निम ब. बस्नेत		माधवा डोगी	
३	शान्ती	१२	टरीगौ	३५					१७५	मिउराम घर्ति	१८०९५१७०१२	तारिका भण्डारी	१८०९५९३३४५	जय ब. रावत	१८६६७४९७५८
४	राधाकृष्ण	१२	कपडावेसी	४१					२०५	विष्णु प्र. पोखेल	१८४७९५३७९६	हरि ब. अधिकारी	१८४८८३१२३१३	तारा क. शर्मा	१८०३९५३०७९
५	टरीगोगनारी	१२	टरीगौ	४७					२३५	डीला बहादुर डोगी	१८४४९०२२०६	चुर्ण बहादुर के.सी.	१८४७८२३६००	निर्मला चौधरी	१८०३९५३०७९
६	पूरानोह्लाक्रीमार्ग	१२	टरीगाउँ	२५					१२५	जालिन्द्र बहादुर के.सी.	१८४७९५६६३३	मदन कुमारी ओली	१८४७८७९६८३९	मन बहादुर डोगी	१८४७९०८८८२
७	डवरा	१२	हरिपौरी	४१					२०५	निम ब. के.सी.		खगेन्द्र अधिकारी		विमला कडेल	
८	नमुना	१२	कपडावेसि	७६					३५७	शिवकुमार अधिकारी	१७८८५०८६३६८	सुमन कबर	१८६६६८७०१८६	मुकरराज न्यौपाने	
९	चेतना	१२	कपडावेसि	७४					२७७	सुदिराब चौधरी	१८४७९३४०२५	यज्ञ किम निरी	१८४७८२२३१९९	सिता गौतम	
१०	कपडावेसि	१२	कपडावेसि	६१					३०५	अतिता बस्नेत	१८४७८२१६०४	ईन्द्रा बोहोरा	१८४७८५४४९०	शास्ता पुत	१८४७८३३३२७
११	भगती	१२	टरीगाउँ	४६					२३०	हिम ब. के.सी.		हरि ब. बस्नेत		गर्गा शर्मा	
१२	एयरपोर्ट	१२	टरीगाउँ	२५					१२५	तिलक बहादुर बस्नेत		भरत राज लामिछाने		तेज बहादुर भण्डारी	
१३	हरिचौरा	१२	हरिचौरा	५१					२४४	भिम ब. चौधरी	१८०९५६३२६०	अशोक कु. शर्मा	१८४७८३३४४८	सरिता आचार्य	१८६६८२७३२७
१४	त्रिनेत्र	१२	हरिचौरा	३०					१८६	आविन्द्र भण्डारी	८२५२१८८५	नविनकुमार उपाध्याय	१८४७८३३४४८	सुनिता बती	१८०९७३९९४८
१५	हरिचौरा	१२	हरिचौरा	७६					३३७	सिरधर कु. आचार्य	१८६६९१७४२२	छविका सुवेदि	१८०६२७७१९०	प्रदिव चौधरी	१८०९७३९९४८
१६	टरीगाउँ	१२	टरीगाउँ	५९					२८८	तिलक राम खनाज	१८६६९०१२२२	निर्मला योगी		लालमणी सुवेदि	१८४७९१२३९०
१७	बासवोट	१२	बासवोट	६९					३८४	धनराज गौतम	१८०६३३२६१	मोहन कु. आचार्य		टिका बस्नेत	
१८	रकैनी	१२	रकैनी	५८					२९०	अशाराम चौधरी	१८४४९३३७५१	रसेश कु. न्यौपाने	१८५७८२१५१४	मन्जु आचार्य	१८४७८३१०७६
१९	शिवमन्दिर	१२	स्वाडी	३०					१७२	लक्ष्मी वि. क.		ठाकुर प्र. शर्मा		केशरी रावत	
२०	कान्तीपुर	१२	स्वाडी	४३					२१५	तारा प्र. डोगी	१८४७८४६९६	तीलीचरा चौधरी		राधा चौधरी	
२१	लामीडाडा	१२	हेमनगर	७३					३६५	कमला घर्ति मार	१८४१५६९६	राम ब. बुढामगर	१८०९७४४७१	देवकी बस्नेत बती	१८४७९०७०७५
२२	हेमनगर	१२	हेमनगर	७२					३६०	डील्लो ब. बस्नेत	१८४७८४९६२८	द्वेण ब. बस्नेत	१८४७८२२२१	पुर्णमा डोगी	१८४७९४५५४८
२३	बेलनया	१२	गराहवा	३१					१४४	शोभाकर नेपाली	१८१०८९६६९९	भिम ब. नेपाली	१८०९७३१२८०	कमल शार्कि	१८१०९०८८३९
२४	पवित्र	१२	कचिला	४१					२०६	शक्ती कुमार शर्मा	१८४७९७८८२७	गजेन्द्र चौधरी		सिता चौधरी	
२५	दामोदर	१२	बाह्रविधा	२७					१३५	कृपा राम बती	१८४७९४६६४१	गोपाल के.सी.	१८१०९६६२१०	शान्ती नेपाली	१८०६२९७३५५
२६	शिवचौक	१२	हेमनगर	४१					२०५	तुलसा डोगी	१८४७८३४१३७	कृष्ण के.सी.	१८४७९१०००२६	गोमा डोगी	
२७	सुनौलोनगर	१२	स्वाडी	७०					३५०	हुम ब.के.सी.	१८०६२६११८६	छवा खडका	१८४७९३२४८७	राज कु. पाछे	
२८	मिलन	१२	कचिला	८४					४७५	डम्बर ब. चौधरी	१८६६९१६३२१	सुब राब चौधरी	१८१०९७६६२६	देवन्द्र चौधरी	१८४७८३७३३०
२९	हरीयाली	१२	कचिला	५२					२६०	काशीराम नेपाली	१८०९८६२६१६	धन राब बती		समिता चौधरी	
३०	शान्ती	१२	कचिला	४९					२४५	जयकृष्ण चौधरी	१८४४९१०६५	पवन अधिकारी		सितल चौधरी	
३१	सगरमाथा	१२	स्वाडि	३६					२०७	महेन्द्र चौधरी	१८६८२६०९१९	वम ब. चौधरी		आशा चौधरी	
३२	जानकेश्वरी	१२	कचिला डवरा	५६					२८०	यमश्याम कोणो	१८०९८७९९३	राज कुमार गौतम		कल्पना पून	
३३	कचिला	१२	कचिला	४७					२३५	टकेधवर चौधरी	१८४७९३२७४०	जनकलाल चौधरी	१८४७८२४२३३	लक्ष्मी चौधरी	१८१०८८२५२४
३४	शिखेखबरी	१२	सिसवापुर	३९					१९५	हेमराज निरी	१८४७८४६१७२	बिष्णु भण्डारी		सपिता बुढाथोकी	
३५	हाईवेय	१२	टरीगौ	२७					१४९	कुल ब. खत्री	१८४७९४७४०२	भिम बहादुर बस्नेत	१८४७९७२०४९	आशा चौधरी	१८४७९६६६
३६	२०७४१०१८	१२	हेमनगर	४३					२०७	लाल ब. बस्नेत	१८४७८३७५४६	पूर्ण बहादुर बस्नेत		शुभिला डोगी	
३७	२०७४१०१८	१२	गराहवा	२८					१२४	कुल ब. बस्नेत	१८४७८५७६२४	देव ब. बुढाथोकी	१८०६२३१०३६	पुर्णमाया जि.सी.	
१	धरमपानी	१९	कूटेचौर	३८					१८१	विर ब. पूनमगर	१८५७८२३२०९	खल ब. घर्ति	१८६६९३४४९४	कमला खडका	१८६६६६३४०७६
२	बाहिरियालापानी	१९	बाहिरियालापानी	५८					१२७	नन्दराज रोका क्षेत्री	१७८६६०४८८७	भूमसरी रेडले		देवका सुनार	
३	विजौरी	१९	विजौरी	९०					४४२	सुरेन्द्र राज रोका	१८५७८२२२५५	शारदा सुवेदी		किशोर कुमार न्यौपाने	
४	बजारखेत	१९	बजारखेत	१११					२७३	चन्द्रा कुमारी बती	१८४७८७६८१०	प्रेम ब. सुन्तले		सुम कुमारी घर्ति	

तुलसीपुर उपमहानगरपालिका

आ.व. २०७५/०७६ को कृषि विकास शाखा वजेटको वार्षिक भौतिक प्रगती विवरण

सि.नं.	वडा	समुह /आयोजनाको नाम	न.पा.रकम	उपभोक्ता	ल.ई.	इकाई	लक्ष्य	प्रगति	भूक्तानी
१	१७	बघौसी हरियाली कृषि सहकारी संस्था लि.को पिप्रहवा बैगहवा मोटर सिचाई आयोजना	१०००००	२०१६६.७	११७१६६.७	मी	१ मोटर	१ मोटर	१०००००
२	१२	वाली विकास कृषि स.सं.लि.को स्यालो ट्यूबेल संचालन आयोजना	६५०००	१०११३.३२	७९१६३.३२	वटा	१ मोटर	१ मोटर	६५०००
३	१६	जितुवा कृषि सहकारी स.सं.लि.को भेलाही सिचाई आयोजना	१०००००	४९३८९.५०	१४६३८९.५०	वटा	१ मोटर	१ मोटर	९९६६०
४	१८	हरियाली कृषक समुह को पम्पसेट तथा पाईप खरिद आयोजना	१०००००	१४२७८.८०	१११३७८.८०	वटा	१ पम्पसेट	१ पम्पसेट	१०००००
५	६	सुन्दर कृषक समुहको ढौठन्या पक्की कुलो सिचाई आयोजना	९५०००	१५९६०.४३	१०८११०.४३	मी.	२० मी. कुलो	२०मी. कुलो	९५०००
६	४	शान्ति सुधा कृषक समुहको रानीगार छेडेकुलो सिचाई आयोजना	१०००००	१७९१८.००	१११९३३.८८	मी.	३७ मी. कुलो	३७ मी. कुलो	१०००००
७	११	ओम त्रिशिद्धेश्वरी कृषि स.सं. लि.को कुलो निर्माण आयोजना	१०००००	१४६०९.००	१११६०९.००	मी.	२०मी. कुलो	२०मी. कुलो	१०००००
८	३	त्रिवेणी सामुदायीक कृषक समुह खालीतारे सिचाई योजना	९५०००	२०६६६.००	११२८१६.००	मी.	३३ मी. कुलो	३३ मी. कुलो	९५०००
९	२	भरना कृषि स.सं.लि.को तितेपानी नहर मर्मत आयोजना	१०००००	१८३९०.९१	११५३९०.९१	मी.	१२मी. नाला	१२मी. नाला	१०००००
१०	६	एकिकृत कृषक समुहको कुलो पक्की आयोजना	९५०००	१७६७४.१९	१०९८२४.१९	मी.	१६ मी. नाला	१६मी. नाला	९५०००
११	११	पशुपति आत्मनिर्भर विउ विजन उत्पादन कृषि स.स.ली. दुगेरी सिचाई	६५०००	१३६७६.२९	७६७२६.२९	मी.	पाईप	पाईप	६५०००
१२	१५	डुरुवा पहेलपार कृषि स.सं.लि.को कृषि साना सिचाई कुलो निर्माण आयोजना	९५०००	१७९९९.७१	११२५९९.७१	मी.	१६०मी. पाईप	१६०मीपाईप	९५०००
१३	१७	मिरमिरे कृषि सहकारी संस्था लि.को गहुतरिया मोटर सिचाई आयोजना	६५०००	१७९१८	८०५६८	मी.	८० मी. पाईप	८० मी. पाईप	६५०००
१४	१	भरना कृषि स.सं.लि.को अजिमारा सिचाई आयोजना	१०००००	१९६१०.१	११६६१०.१	वटा	१२तारजाली	१२तारजाली	१०००००
		जम्मा	१२७५०००						१२६६६६०

तुलसीपुर उपमहानगरपालिका

आ.व. २०७४/०७५ अघुरो तथा क्रमागत आयोजनाको वार्षिक भौतिक प्रगति विवरण

सि.नं.	वडा नं.	न.पा.रकम	न.पा.	ल.ई.	इकाई	लक्ष्य	प्रगति	भूक्तानी
		सडक तर्फ						
१	१८	ह्युमपाईप खरिद (४९९१३६ र ४९६३२०)	१००००००			वटा	ह्युमपाईप	९९५४५६
२	१९	ह्युमपाईप खरिद	६५०००			वटा	ह्युमपाईप	६५०००
३	१७	कडग्रेवा सोता ह्युमपाइप खरिद	९४८२३			वटा	ह्युमपाईप	९४८२३
४	१५	द.कुरहरिया चौधरी गाउदेखी डवरी जोडने वाटो	१६५०००			वटा	३४० मी. ग्रा.	१६२४८१
५	१४	जनकपुर गोठुवा सडक ग्राभेल	५५९०००			मी.	१००० मी. ग्रा.	५५९०००
६	७	तुल्सीराम भण्डारी को घरदेखी शान्तीपार्क ग्राभेल	३०००००			मी.	५०० मी. ग्रा.	३०००००
७	७	प्रेम के.सी को घरदेखी रिडरोड सम्म ग्राभेल	१०००००			मी.	१८० मी. ग्रा.	१०००००
८	७	राजापुर देखी शान्तीपार्क सडक कालो पत्रे	४००००००			मी.	५१० मी. कालोपत्रे	४००००००
९	७	माताकुटी हुदै शान्तीपार्क सडक कालो पत्रे	१११७८७२			मी.	३८२ मी.कालोपत्रे	१११७८७२
१०	२	मनिकापुर सडक कालोपत्रे	३००००००			मी.	३५० मी. कालोपत्रे	३००००००
११	५	नामीनगर चोक हुदै अंचल अस्पताल जाने सडक कालोपत्रे र नाला	४४२५००			मी.	३७० मी. कालोपत्रे	४४२५००
१२	३	हरनेटी चमेरे गुफा सडक	११०६०००			मी.	९०० मी. कटिड	११०६०००
१३	५	बसपार्क क लाईन सडक नाला तथा कालोपत्रे	३९०२००			मी.	३१० मी. नाला	३०९७६०
१४	६	खेरावाग भगवती टोल मा सडक र नाला कलभट	१५००००			वटा	१ कलभट	१४९५०४
१५	६	केलाशनगरटोल वाटो ग्राभेल	२५००००			मी.	३१० मी. ग्रा.	२५००००
१६	८	टिकरी जाने सडक	१०८२००			मी.	८०० मी. ग्रा.	१०८२००
१७	९	दोधरे प्रतापकोट सडक कालोपत्रे	२५०००००			मी.	२९०मी.कालोपत्रे	२५०००००
१८	११	दामोदर सडक कालोपत्रे	२३३२०००			मी.	२०७मी.कालोपत्रे,ग्रा.	२३३२०००
१९	१२	बाह्रविघा कचिली कलभट	४०००००			वटा	१ कलभट	३९८६८४
२०	८	भीमसेन शहुरी स्वास्थ्य प्रवर्दन केन्द्रमा जाने वाटोमा ग्राभेल	३६४७००			मी.	२५० मी.ग्रा.	३६४७००
२१	९	शक्तिशाली टोलमा वाटो ग्राभेल	१०००००			मी.	२०० मी.ग्रा.	१०००००
२२	११	गरपटुवा खोला कलभट	१०००००			मी.	१ कलभट	३५०००
२३	१७	वनकट्टि कुलोमा कलभट	२४००००			मी.	१ कलभट	२४००००
२४	३	डाडाखुट्टि अम्बास सडक मर्मत	४५६६९			मी.	मर्मत	४५६६९
२५	३	बाह्रिले क्षेत्रि पुगेमा डोजर लगाउने काम	१३५०००			मी.	मर्मत	१३३०३३
२६	७	घुसेरी जानेवाटोमा बनेको कलभट	६७६७५			मी.	१ कलभट	६७६७५
२७	७	गैराखाली खेलमैदान निर्माण	८८२४११			वटा	खेल मैदान	८८२४११
२८	१५	४४ घन्टा जेसिबि लगाएको भुक्तानी	८८०००			मी.	मर्मत	७९२००
२९	१८	हेमन्तपुर रेडियो नेपालको कार्यालय देखि खप्ताडि बस्नेत मन्दिर सम्मको वाटो मर्मत	३८०००			मी.	मर्मत	३०८८७

३०	१८	हेमन्तपुर संग्राम खोलामा ५ घन्टा जेसिबि को भुक्तानी	१००००		मी.	मर्मत	९६५०
३१	६	कमलपोखरी रजौरा कालोपत्रे माथि स्यान्डसील गर्ने काम	२५००००		मी.	मर्मत	२५००००
३२	६	कैलासनगर टोलमा नवराज रजौराको घर देखि पश्चिम खापा टंकी जानेबाटो	३०००००		मी.	१५० मी. गा.	२९९०३२
३३	९	गोविन्द डागीको घर देखि कमल गौतमको घर सम्म पक्की नाला	६२४८००		मी.	५०० मी. नाला	६२४८००
३४	८	गौरी खेल मैदान	५१०००		मी.	मर्मत	४९३६५
		जम्मा	२१३७७८५०				२१२०२७०२
		सिचाई तर्फ					
१	१६	लक्ष्मीपुर कुलोमा बाध निर्माण	१३५०००		मी		११६२९०
२	१४	पहली जनकपुर लुहाडवरा मोटर खरिद	३६१०००		बटा	१ मोटर खरिद	३६१०००
३	३	दमारगाउले सिचाई योजना	२२९०००		मी		२२९०००
४	११	स्वार्गी हसपूर तटबन्ध निर्माण तथा मर्मत	२०००००		मी		१९५०००
५	१२	तेल्ले सिंताइ योजनाको कूलोमा गेट निर्माण	५००००		मी		५००००
६	१७	बघौसी ड्याम	४७५०००		मी		३४२५६५
७	१७	गहुते मोटर सिचाई योजना	२०००००		मी		२०००००
८	१२	जस्पुर उरहरी सिचाई कुलो मोहरा मर्मत	८०००००		मी		८०००००
९	१७	विद्युत मिटर खरिद तथा बाध निर्माण फ्रिगै	३००००		मी		२९८५०
१०	१७	जिनुवागाउले कुलोमा बाल निर्माण	१५०००		मी		१५०००
११	१७	गौता सोता बाल निर्माण	३००००		मी		३००००
		जम्मा	२५२५०००				२३६८७०५
		खानेपानी तर्फ					
१	१९	छिल्लीकोट लिफ्ट खानेपानी योजना	१०००००				१०००००
२	१२	स्वर्गदवारी खानेपानी ओभरहेट टंकी निर्माण	१००००००		बटा	१ टंकी	६१४९९९
३	१७	खानेपानी पाइप खरिद विजयटोल	२००००		बटा	पाइप	२००००
४	१७	माथिल्लो चटकौली धारा निर्माण	२५०००		बटा	धारा निर्माण	२५०००
५	१६	मानपुर खानेपानी उ.स.	१५००००		बटा		१५००००
६	४	मूलकोट जुम्लेकुला खानेपानी टंकी निर्माण	७०००००		बटा	१ टंकी	७०००००
७	५	पाइप लाईन नामीनगर	८०००००		बटा	पाइप	७९५४४५
८	५	श्री जनश्रमिक प्रा. वि मा कुवा निर्माण	२००००		बटा	१ कुवा	२००००
९	१२	कपडादेवी टोलमा कुवा निर्माण	११८०००		बटा	१ कुवा	११८०००
१०	१३	अम्बापुर खानेपानी मर्मत	१४३५००		बटा	खा.पा. मर्मत	१४३५००
		जम्मा	३०७६५००				२६९१०४४
		भवन तर्फ					
१	५	तुलसीपुर रक्तसंचार भवन निर्माण	१००००००		बटा	१ भवन	९९९४८६
२	१७	वनकटी भुयारथान निर्माण	३२०००		बटा	१ भुयारथान	३१४७०
३	१७	दिपेन्द्र मा वि. मानपुर शौचालय निर्माण	७५००००		बटा	१ शौचालय	७४५२५३
४	१७	फ्रिगै मन्दिर तारवार	२५०००		बटा	तारवार	२५०००
५	१७	हेल्थहट मर्मत वनकटा	३००००		बटा	१ भवन मर्मत	२८९०८
६	१६	गाउघर क्लिनिक भेलाही शौचालय र भवन	४००००		बटा	१ शौचालय मर्मत	४००००
७	१४	गोठुवा शिव मन्दिर	१०००००		बटा	१ मन्दिर	१०००००
८	७	गौरादेवी टोलमा रहेको वाचनालय निर्माण	१४००००		बटा	१ वाचनालय	१४००००
९	४	रक्षाचौर स्कुलमा सरस्वती मन्दिर निर्माण	९००००		बटा	१ मन्दिर	९००००
१०	४	श्री दिप ज्योती आधारभूत विद्यालय मर्मत	१०००००		बटा	विद्यालय मर्मत	१०००००
११	४	नेपाल मगर बौध गुम्बा प्रतिक्षालय निर्माण	२५००००		बटा	१ गुम्बा	२५००००
१२	१	प्रा.वि. अभिधारा शौचालय निर्माण	५००००		बटा	१ शौचालय	५००००
१३	१०	वडा कार्यालयको चमेना गृह निर्माण	४०००००		बटा	१ चमेना गृह	४०००००
१४	६	नेपाल पूर्वप्रहरी संगठनको भवन निर्माण	२०००००		बटा	१ भवन	२०००००
१५	६	६ न. वडा कार्यालय अगाडी प्रतिक्षालय ,गेट निर्माण	११९३००		बटा	१ गेट निर्माण	११९८७३
१६	६	शिखर कोलीनी टोल सामुदायीक भवन	२०००००		बटा	१ भवन	१७५४५७
१७	१२	उरहरी प्रहरी चौकी पलाट्टर	१०००००		बटा	मर्मत	९९८१०
१८	३	ओम नम जागृत कृषि सहकारी संस्थाको भवन निर्माण	५०००००		बटा	१ भवन	४९००००
१९	३	वडा कार्यालय अगाडि फिल्ड निर्माण	२००६८		बटा	फील्ड मर्मत	१९२६४
२०	१७	हेल्थ हट निर्माण	२३१३७५		बटा	१ हेल्थहट	२३१३७५
२१	१५	कोटियाडाडा आधुनिक खेल मैदान निर्माण तथा तारवार	१५०००००		बटा	खेलमैदान मर्मत	१४७९२७०
२२	१६	सरस्वती प्रा.वि मजगाउ	७५०००		बटा	भवन मर्मत	७५०००
२३	१५	वडा नं. १५को कोटियाडाडा आसुतोष मन्दिर निर्माण	८००००		बटा	१ मन्दिर	७७७००
२४	१४	इच्छापूर्णेेश्वर महादेव अन्नपूर्णेेश्वर महादेव मन्दिर निर्माण	८००००		बटा	१ मन्दिर	८००००
२५	९	आर्यवेद औषधालय मर्मत	१००००००		बटा	भवन	१००००००
२६	८	अधुरो महिला भवन	५०००००		बटा	१ भवन	४८५०००
२७	९	श्री सरस्वती चौतारी आधारभूत विद्यालय शिक्षक दरबन्दि र भवन निर्माण	६३०००				५८०००
२८	८	अश्वारा भ्यु टावर	७०००००			१ भ्यूटावर	६९४९५०
		जम्मा	८३७५७४३				८२७७८१६

		विद्युत तर्फ					
१	१५	गढवा खैरेनी टान्सफर्मर खरिद	५०००००				४९९९४६
२	१	विद्युत पोल खरिद	६५००००			६० थान पोल	४९२०००
३	१७	चप्ला विद्युत विस्तार	३२०००				३२०००
जम्मा			११८२०००				१०२३९४६

तुलसीपुर उपमहानगरपालिका

आ.व. २०७५/०७६ मा कोटेशन, ठेक्का बाट सम्पन्न भएका आयोजनाहरु

सि.नं.	वडा नं.	आयोजनाको नाम	फर्मको नाम	न.पा अनुदान	भुक्तानी
१	१	डुडेखोला सिस्नेरी दमारगाउँ ब्यालु मोटरबाटो	कुसुमेश्वर निर्माण सेवा	५०००००	४८२०१२
२	१	दिनेश डागीको घर बाट महादेव गिरी सम्मबाटो	दमाचोर कन्स्ट्रक्सन	५०००००	४७९९३९
३	१	ह्यूमपाईप खरिद	सुर्योदय कंक्रीट पोल	५०००००	४८२६७९
४	२	हेकुली चोकनरे कलभर्ट	विजेश्वरी कन्स्ट्रक्सन	४९९८९३	४८००२४
५	२	मचौट खैरी कुलामा कलभर्ट	जय महाकाल	४८८०७७	४७४३२५
६	२	तकियापुर प्रकास बस्नेत घरनेर कलभर्ट	दिप प्रविण कन्स्ट्रक्सन	१९८९८५	४९१७२१
७	२	गञ्जमानको घरनेर कलभर्ट	जेन्सन एण्ड जेन्सन	४४३२११	४४२५०४
८	२	वालापर उत्तर मचौट जानेबाटो मा कलभर्ट	कृष्ण निर्माण सेवा	४९८०००	४८१८७९
९	२	वडा कार्यालय भवन पूर्व तर्फ कुलामा ग्याविन	थर्ड आई विल्डर्स	४८८०००	४७२३४५
१०	२	तकियापुर खानेपानी पाईप विस्तार	शिद्धार्थ हार्डवयर		
११	२	स्यानी चोर देखि रेशमगिरी घर सम्म बाटो ग्राभेल	विशाल निर्माण सेवा	४२००००	४०६८००
१२	३	खानेपानी खरिद	पश्चिमाञ्चल हार्डवयेर	१८३१२६३	१४२०३२६
१३	३	ह्यूमपाईप खरिद	स्वर्गद्वारी ह्यूमपाईप	५०००००	४८२७२०
१४	४	सुकीदह ताल संरक्षण	थि.जी. विल्डर्स	५०००००	४८५४३१
१५	४	वडाका विभिन्न स्थानमा ह्यूमपाईप	बस्नेत कन्स्ट्रक्सन	५०००००	४८३१३१
१६	४	चमेरे गुफा मुलकोट कपुरकोट बाटो	थि.जी.कन्स्ट्रक्सन	५०००००	४८५२०८
१७	४	चमेरे गुफा मुलकोट कपुरकोट बाटो थप	थि.जी.कन्स्ट्रक्सन	५०००००	४८६०३९
१८	४	गहतेरा खा.पा. विस्तार पाईप खरिद	रिलायवल मल्टीप्रोजेक्ट	२०००००	१९३८९१
१९	६	राजापुर सडक (तराई मधेश समृद्धि कार्यक्रम)	रितु एण्ड नितु निर्माण सेवा	५०००००	४८६७९४
२०	७	ह्यूमपाईप खरिद	सुर्योदय कंक्रीट	४५००००	४३५५१३
२१	७	ह्यूमपाईप तथा पोल खरिद	स्वर्गद्वारी ह्यूमपाईप	२५००००	२३९७३७
२२	७	ह्यूमपाईप तथा तारजाली खरिद	सुर्योदय कंक्रीट	३८९३१४	३६४४९४
२३	८	जन सकृयटोल जनजागरण टोल पाईप खरिद	रिलायवल मल्टीप्रोजेक्ट	४०००००	३८४४९८
२४	९	अमृतपुर खानेपानी पाईप	पश्चिमाञ्चल हार्डवयर	१००००००	८९१४८६
२५	९	कालभैरव गिनपार्क मास्टर प्लान	कालभैरव	१२०००००	११९९९९९
२६	९	वडा कार्यालय परिसरमा गमला, पेटी, ग्यारेज मर्मत	अंकित एण्ड जेनिंस	११९३७७	११५९३२
२७	१०	मोटर खरिद २ थान	प्रतिमा सप्लायर्स	५०००००	४६५५६०
२८	१०	मोटर खरिद १ थान	प्रतिमा सप्लायर्स	५०००००	३८९०५९
२९	११	उरहरी चन्द्र ब.डागी टोलमा सिचाई मोटर खरिद		१५००००	
३०	१२	गुहारखोला दलित बस्ती कटान रोकथाम	कुसुमेश्वर निर्माण सेवा	५०००००	४८५१९३
३१	१२	कपडा देवि सडक नाला निर्माण	न्यू अष्ट्रिना निर्माण सेवा	५०००००	४८५८५८
३२	१२	टरिगाउ खानेपानी पाईप	प्रतिमा सप्लायर्स	२०००००	१७५९४०
३३	१२	तुर्कीचौक नेर कलभर्ट निर्माण	मेतु कन्स्ट्रक्सन	५०००००	४८००९७

३४	१२	ह्यूमपाईप खरिद	बागेश्वरी ह्यूमपाइप	५०००००	४८२५२७
३५	१२	ह्यूमपाईप खरिद	स्वर्गद्वारी ह्यूमपाईप	३०००००	३०००००
३६	१३	प्रा.वि. बखरियादेखि भो.पु सम्म सडक	तिरुपाते कन्स्ट्रक्सन	५०००००	४८३७७६
३७	१३	फुलवारी स्वास्थ्य चौकी पर्खाल निर्माण	एम. के. विल्डर्स	४०००००	३८३९२६
३८	१३	बाखा फर्म देखि बराहखुटी स्कुल सम्म बाटो ग्रा.	सुवेच्छा निर्माण सेवा	५०००००	४८३४५९
३९	१३	बखरिया सञ्चलाल चौधरी घरदेखि तिलवहादुर घर सम्म र राप्ती राजमार्ग बाटो ग्राभेल	प्रमोद निर्माण सेवा	३०००००	२९०६१५
४०	१४	सामुहिक तरकारी खेती खौसापुर पाईप खरिद	सुनिल ट्रेडर्स	३६५०००	३५३६७०
४१	१४	ह्यूमपाईप खरिद	वालाजी ह्यूमपाईप	८४७५००	८४७५००
४२	१४	ह्यूमपाईप खरिद	स्वर्गद्वारी ह्यूमपाईप	८९२७९	८९२७९
४३	१५	डुरुवा गनारीमा मोटर तथा पाईप खरिद	शुभलक्ष्मी हार्डवयर	३०००००	२९०३९०
४४	१५	डरई भोजपुरे कुलामा कलभर्ट निर्माण	सन्तोषी निर्माण सेवा	४८२३९२	४८२३९२
४५	१५	ह्यूमपाईप खरिद	स्वर्गद्वारी ह्यूमपाईप	१७००००	१७००००
४६	१५	ह्यूमपाईप खरिद	वालाजी ह्यूमपाईप	११८६५००	११८६५००
४७	१६	सरस्वती प्रा.वि.मजगाउँ पर्खाल निर्माण	न्यू आष्टिना निर्माण सेवा	३०००००	२८८९३३
४८	१६	डोक्रेना केशु देवकोटा घर अगाडी मलवारे कुलो कलभर्ट	रोल्पा स्वच्छन्द निर्माण सेवा	५०००००	४८२४९९
४९	१६	लहलौरा चन्द्रवहादुर घरनेर मलवारे कुलो कलभर्ट	जि.टि.एस विल्डर्स	५०००००	४७८३२७
५०	१६	खा.पा. टंकी रतगै कलामा कलभर्ट	शौभाग्य निर्माण सेवा	५०००००	४८३४४७
५१	१६	ह्यूमपाईप खरिद	स्वर्गद्वारी सप्लायर्स	५०००००	४८१४४५
५२	१६	विद्युत पोल खरिद	स्वर्गद्वारी ह्यूमपाईप	३०००००	२९००९७
५३	१६	मानपुर खानेपानी एच.डि.पि.	शिद्धार्थ हार्डवयर	५०००००	५०००००
५४	१६	मानपुर खानेपानी योजना	पश्चिमाञ्चला हार्डवयेर	५४७६७०	५४७६७०
५५	१७	ह्यूमपाईप खरिद वनकट्ट	सूर्योदय क्रीकट	३५००००	३४०८०९
५६	१७	मोटर सिचाई मर्मत वनखेत ढाड गजेरी	बस्नेत कन्स्ट्रक्सन	४९००००	४७२३२०
५७	१७	विद्युत पोल खरिद	मञ्जुल निर्माण सेवा	१११२६७७	१११२६७७
५८	१७	विद्युत पोल खरिद	मञ्जुल निर्माण सेवा	१८८०८७	१८८०८७
५९	१८	विजौरी देखि जमुनी जोड्ने सडक कलभर्ट	रोशन निर्माण सेवा	५०००००	४८२२१६
६०	१८	ह्यूमपाईप खरिद	स्वर्गद्वारी ह्यूमपाईप	५०००००	४८०२९२
६१	१८	विद्युत पोल खरिद	मञ्जुल निर्माण सेवा	५०००००	५०००००
६२	१८	जस्तापाता	शुभलक्ष्मी हार्डवयर	५०००००	४८०७३०
६३	१८	ह्यूमपाईप खरिद (सूर्योदय क्रीकट पोल एण्ड पाईप उद्योग)३०,४५,६०,९०	सूर्योदय क्रीकट पोल	३५००००	३०७९२५
६४	१८	दलित, जनजाती, जेष्ठनागरिक भवन निर्माण	मामा भान्जा निर्माण सेवा	२०००००	२०००००
६५	१९	उटके सिचाई रनियामा	सुनगाभा	४०००००	३८५१०९
६६	१९	गोटीखोलमा कलभर्टमा बचत रकमबाट थप (श्रीधर निर्माण सेवा)		३६०७४३	३६०७४३
६७	१९	रामेश्वर मार्ग (चाँदनी निर्माण सेवा)			४८०३४९
६८	१९	बाँसगढी कलभर्ट (रोयल विल्डर्स)			४८०२५१
६९	१९	ह्यूमपाईप, खानेपानी पाईप, सिचाई पाईप र तारजाली खरिद (विपतबाट ५६०० थप)		४९१७५७	४८४७३६
७०	१९	सुङ्गुर खोला तिनू खोला हुदै खानी गाउँ जोड्ने सडक विस्तार (मामा भान्जा नि.स.)		५०००००	४८२५१७
७१	१९	भारी भर्ने खरखरे बासगढी सडक नाला	जे.डि. निर्माण सेवा	५०००००	४८३४४३
					३२४४९७९०

सि.न.	वडा नं.	नगर स्तरिय बजेट बाट सम्पन्न भएका आयोजनाहरु			
१	११	गौराजसपुर धारा चीरो मर्मत तथा ट्युमपाईप	लंकीनी निर्माण सेवा	५०००००	४८६४८३
२	११	हसनापुर घोल चिरामा बाँध निर्माण	न्यू अष्टिना निर्माण सेवा	५०००००	४७९४०५
३	११	बेल्टाकुरा थारुगाउँ पक्की नाला	ओशिस निर्माण सेवा	५०००००	४८०३३४
४	६	उच्च अदालत पक्की बाटो तथा नाला	सुरज निर्माण सेवा	३५९४८४	३५९४८४
५	२	शिव मन्दिर निर्माण (शसर्त अनुदान)	पि.आर. निर्माण सेवा	५०००००	४८३७८२
६	१५	ईलाका स्वास्थ्य चौकी डुरुवा (शसर्त अनुदान)	सुरज निर्माण सेवा	३०००००	२८३३६३
७		कार्यालयको माथिल्लो तलामा हल पार्टिशन	मैत्री कन्स्ट्रक्सन		४८४०९७
८		कार्यालयको माथिल्लो तलामा हल पार्टिशन	वेष्टर्न डेभलपमेन्ट		४०३१६९
९		तरकारी बजार निर्माण (तराई समृद्धि कार्यक्रम)	स्मृति विशाल कन्स्ट्रक्सन	प्रथम भूक्तानी	११६२७१८
१०	१	वीरेन्द्र मावि देखि मनकामना मन्दिर सम्म बाटो-१	शारदा निर्माण सेवा	७३२८६६१	७३२८६६१
११		बालापुर-भमके सडक-बैकल्पिक बालापुर-कुहिरपानी सडक निर्माण	शुभेच्छा कन्स्ट्रक्सन	१८१३४१७	१८०४३१२
१२	१२	हेमनगर चोक देखि हरिपौरी सिमा सम्म सडक कालोपत्रे-१२	अंकीत एण्ड जेनिस	१७९३०८५	१७९३०८५
१३	१५	धमकापुर सामुदायिक भवन देखि कन्जुवार डुरुवा हुँदै वडा कार्यालय कोठरी जोडने सडक कालोपत्रे-१५	स्मृति विशाल	१५९९३३८	१५९८८२३
१४	१६	रतगैँ देखि भेलाही सडकमा कलभर्ट तथा सडक स्तरोन्नती-१६		१४२६९७७	१२६७१३४
१५	१६	टिकरा लहलौरा खानेपानी आयोजना-१६	शिद्धार्थ हार्डवयर	८१७४३०	८१७४३०
१६	१७	चौवा खोला बाट ट्युमपाईप खरिद	स्वर्गद्वारी ट्युमपाईप	४६३०९५	४६३०९५
१७	१७	चौवा खोलाको बचत विद्युत तार खरिद		२२३१७१	२२३१७१
१८	१७	चौवा खोलाको बचत विद्युत पोल खरिद		२१७३८५	२१७३८५
१९	१	मनकामना मन्दिरको पश्चिम तर्फ पिकनिक स्पोट, पार्क निर्माण	बागेश्वरी क.	७८६८७२	७८४२४७
२०	४	चमेरेगुफा पर्यटन मार्ग- ३ र ४	मध्यपश्चिम क.	१०१६६८२	१०१६६८२
२१	८	बटोलपुर धनोज गनार सडक कालोपत्रे- ८	मध्यपश्चिम क.	१०२२९०४	१०२२९०४
२२	८	कृष्णमन्दिर चन्द्रगञ्ज-टिकरी हुँदै वडा-१० राइखलियान जोडने सडक कालोपत्रे-८	शारदा निर्माण सेवा	८९४७६६	८९४७६६
२३	११	दामोदर सडक देखि उत्तर हसनापुर हुँदै ठुटी श्रीमणी मार्ग कालोपत्रे- १० र ११	जयमा स्वर्गद्वारी	२६९८८९२	२६९८८९२
२४	११	अभय मार्ग कालोपत्रे-१०, ११, १२	स्मृति विशाल नि.	२१३१०९५	२१३१०९५
२५	१७	दुधरास बघौसी सडक कालोपत्रे-१७	जयमा केसी क.	९१०७४६	९१०७४६
२६	१७	१५ एच.पि.मोटर र २१० मी पाईप (प्रतिमा सप्लायर्स)		३१५८१७	३१५८२७
२७	१७	मजगै डिपबोरिङ तथा खानेपानी आयोजना	शिद्धार्थ हार्डवयर	६३५०००	६१६१४५
२८	१८	बेलझुण्डी(मनिकापुर सडक कालोपत्रे	स्मृति विशाल	२८०७०६१	२८०७०६१
२९	१९	बाँसगढी कलभर्ट (रोयल विल्डर्स)	रायल विल्डर्स	६०७९१८	६०५१४०
३०	१९	गोटीखोला कलभर्ट	रोशन निर्माण सेवा	६८९८७६	६८९८७६
३१	१९	बासगढी कलभर्टमा बचत रकमबाट थप (रोक्का)	रायल विल्डर्स	४८०२५१	४८०२५१
३२	१९	गोटीखोलमा कलभर्टमा बचत रकमबाट थप	श्रीधर निर्माण सेवा	३६५६१०	३६५६१०
३३	१७	मजगै देखि हापुर सडक	प्रेमधन नि.सेवा	१४१०२०३	१४१०२०३
३४	१९	रामेश्वर मार्ग	चाँदनी निर्माण सेवा	४८०३४९	४८०३४९
३५	१२	जसपुर कुलोमा कलभर्ट निर्माण	सम्वृद्धि कन्स्ट्रक्सन प्रा.लि.	४९४०८०	४९४०८०
३६	१६	वडा नं. १६ को वडा कार्यालय भवन निर्माण	रोल्पा स्वच्छन्द निर्माण सेवा	४५७०१८२	४५७०१८२
३७	१२	वडा नं. १२ को वडा कार्यालय भवन निर्माण	वयष्टर्न डेभलपमेन्ट कन्स्ट्रक्स	४७९९४६४	४७९९४६४
३८	२	वडा नं. २ को वडा कार्यालय भवन निर्माण	वयष्टर्न डेभलपमेन्ट कन्स्ट्रक्स	४६८३८१५	४६८३८१५
३९	१५	धमकापुर गढवा मटेरा अकमी र १३ नं. वडाको रनियपुर बाखै हुँदै राजमार्ग जोड्ने बाटो	पि.एण्ड पि. क.	११०६६९२	११०६६९२

४०	१२	उरहरी र रभेनी कुलोमा कलभर्ट निर्माण	कार्की कन्स्ट्रक्सन	४३४०३९	४३४०३९
४१	८	कृष्ण मन्दिर हुदै चन्द्रगञ्ज राईखलियान जाने बाटो	शारदा नि.से.	४८४३५४	४८४३५४
४२	१५	धमकापुर देखि भोजपुर स्कुल सम्म बाटो ग्राभेल (सि.नं. ८७को)	भैरव निर्माण	४७६८६०	४७६८६०
४३	८	कृष्ण मन्दिर हुदै चन्द्रगञ्ज राईखलियान जाने बाटो,वडा को १५००००		३१९९३८	३१९९३८
					११९६३४७२९

तुलसीपुर उपमहानगरपालिका

आ.व. २०७५/०७६ को नगर स्तरिय बजेटको वार्षिक भौतिक प्रगति विवरण
लागत सहभागिता ६०/४० (तु.उ.म.न.पा. र स्थानीय समुदाय तथा उपभोक्ता)

सि.नं.	वडा नं.	आयोजनाको नाम	न.पा.रकम	उपभोक्ता	ल.ई.	इकाई	लक्ष्य	प्रगति	शुक्तानी
		सडक तर्फ							
१	९	कामनाटोलमा पूर्व तर्फ लाईनको बाटोमा कालोपत्रे	१०८७५००	४३५१६३	१४९००३८	मी.	१४९मी कालोपत्रे	१६५मी. कालोपत्रे	१०८७५००
२	९	शिवज्योती टोलको ग/घ लाइनमा कालोपत्रे गर्न	२१७५०००	८७०३१९	३०४५३१९	मी.	४४८मी. कालोपत्रे	५९४मी. कालोपत्रे	२१७५०००
३	९	पशुपतिटोल र शिवपशुपति टोलको क्रमागत अथुरो पिच तथा नाला सहित (बहुवर्षिय)	३२६२५००	१४०३६८१	४५६८३०६	मी.	४५८ कालोपत्रे२५५५	वैक जम्माको	१२०००००
४	९	अमृतनगर कराते भवन अगाडिको बाटो हुदै विकासपुर टोल विकास संस्थाको बाटो कालोपत्रे	२१७५०००	८७२९२४	३०४७९३४	मी.	२२६.५०कालोपत्रे	२२६.५०मी. कालोपत्रे	२१७५०००
५	९	अमृतनगर टोलको जोगिलाल वलीको घर देखि पश्चिम भग्गु बुढाथोकीको उत्तर दण्डपानी खनालको घर सम्म कालोपत्रे	१३०५०००	५२७१३८	१८३२१३८	मी.	२४५कालोपत्रे	२४५मी. कालोपत्रे	१३०५०००
६	७	तुलसीपुर शिवमन्दिर देखि पूर्व तिरको सडक कालोपत्रे	१२०००००	४७३४९६	१६७३४९६	मी.	११०कालोपत्रे १०७नाल	११०कालोपत्रे १०७नाला	१२०००००
७	९	भगवती टोलमा पक्की नाला एवं ग्राभेल गर्नका लागि	१०८७५००	७२५१६७	१८१२६६७	मी.	१९३मी. नाला	५४०मी. नाला	१०८७५००
८	६	राजापुर सडक, मोतिपुर सडक (बहुवर्षिय)	२१७५०००	८४३९७६	२९५३७२६	मी.	७८०मी नाला		सम्मौला
९	९	भद्रकाली टोलको कृष्णप्रसाद आचार्यको घरदेखि सक्सेस बोर्डिङ हुदै विनोद अधिकारीको घर नैर प्रतापकोट सडक जोड्ने बाटोमा पक्की अथुरो नाला निर्माण	१००००००	४००४४०	१४००४४०	मी.	२५३मी. नाला	२५४मी. नाला	१००००००
१०	९	राधाकृष्ण टोलमा पक्की नाला निर्माण	१०८७५००	४३४५२९	१५२२०२९	मी.	३९४मी. नाला	४२४मी. नाला	१०५४८७५
११	९	शिवज्योती टोलको ख लाइनमा जिवनप्रेमी स्कुल अगाडिको बाटोमा अथुरो पक्की नाला	६०००००	२४००६०	८४००५९.६	मी.	१८२मी. नाला	१८२मी. नाला	६०००००
१२	४	वारीको उपल्लो कुलो खाँटे (बहुवर्षिय)	४३५०००	१७४९४७	६०९९४७	मी.	२०६मी नाला	२०६मी नाला	४३५०००
		जम्मा	१७५९००००						१३३१९८७५
		खानेपानी तर्फ							
१	४	खाँटे खानेपानीमा (५० हजार ली.)को खानेपानी टंकी निर्माण (१२ लाख उपभोक्ता)बहुवर्षिय	१३०५०००	५०६३८५	१७७२२३५	वटा	१ टंकी	१ टंकी	१३०५०००
३	४	मुलकोट खानेपानी (बहुवर्षिय)	८७००००	३३७८५०	११८१७५०			वैक जम्माको	३४८०००
		जम्मा	२१७५०००						१६५३०००
		सिचाई तर्फ							
१	१४,१५	वडा नं. १४ र १५को ल्वाडवरे कुलो सिचाई योजना (बहुवर्षिय)	२१७५०००	८४७७१०	३०२२७१०	मी.	३५५मी कुलो	वैक जम्माको	७२२२६०
		जम्मा	२१७५०००						७२२२६०
		थप बहुवर्षिय आयोजनाहरु							
१	१६	डिप बोर्डिङ गणेशपुर टोल विकास संस्था	२५८३९६२	८६१०५४	३४४४२१६	वटा	१ बोर्डिङ		सम्मौला
२	८	बटलपुर डिपबोर्डिङ निर्माण	१९०००००	३२१३१३	२१६४३१३	वटा	१ बोर्डिङ		सम्मौला
३	६	सिचाई कार्यालय देखि दक्षिण तर्फ गिरधारी पौडेलको घरसम्म सडक कालोपत्रे	८०८९४१	५३९२९४	१३४८२३६	मी.	२००मी कालोपत्रे	वैक जम्माको	५३९३९५
४	६	वडा कार्यालय देखि दक्षिण तर्फ महेन्द्र मा.वि. जाने बाटो देखि उत्तरमा पर्ने स्वर्गद्वारी टोल विकास समितिमा पर्ने बाटो पक्की	५९५८१७८	८३४१४५०	२३८३२७१	मी.	४०० मी कालोपत्रे		सम्मौला
५	२	मा.वि. बालापुरमा बहुउद्देश्यीय भवन निर्माण	१५०००००	४८०५३३	१९३५५३३	वटा	१ भवन		सम्मौला
६	१	भमके गनार डिप बोरिङ सिचाई योजना	१३६७९१८	४५५९७२	१८२३८९१	वटा	१ बोर्डिङ		सम्मौला
७	११	लक्ष्मी टोलमा डिप बोर्डिङ सिचाई योजना	२५८३९६२	८१६०५४	३४४४२१६	वटा	१ बोर्डिङ		सम्मौला
८	१९	डौडारे मा.वि. सक्राम हुदै भित्रि सक्राम सालडाडा, बगालपानी सडक विस्तार	१५०००००	३७३४८४	१८२८४८४	मी.	३ कि. मी कटिड		सम्मौला

तुलसीपुर उपमहानगरपालिका

आ.व. २०७५/०७६ को वार्षिक भौतिक प्रगति विवरण

क्र.स.	शिर्षक	आयोजना/कार्यक्रम संख्या	तु.उ.म.न.पा अनुदान रकम	भुक्तानी रकम	सम्पन्न आयोजना	भौतिक प्रगती
१	सडक तर्फ	३३१	२४५७९५९००	१८९७३०६९९	३२२	९७.२८
२	सिचाई तर्फ	१५६	४५६४१५८२	४३३२६९७८	१५२	९७.४४
३	खानेपानि तर्फ	८८	५८६९६५०३	२९१२०६७५	८७	९८.८६
४	भवन तर्फ	१६२	९२९३७९२२	८७९८८६१८	१६०	९८.७७
५	अन्य कार्यक्रम तर्फ	३०८	५६९७७२३२	५६२१००४९	३०८	१००.००
	कूल जम्मा	१०४५	५०००४९१३९	४०६३७७०१९	१०२९	९८.४७

तुलसीपुर उपमहानगरपालिका

आ.व. २०७५/०७६ को वडा स्तरिय बजेटको वार्षिक भौतिक प्रगति विवरण

सि.नं	वडा	आयोजना/कार्यक्रमको नाम	न.पा.रकम	उपभोक्ता	ल.ई.	इकाई	लक्ष्य	प्रगति	भुक्तानी
		सडक तर्फ							
१	१७	कलभर्ट निर्माण ओज बहादुर वि.क.को घर नेर	२०००००	४९६१९	२४३६१९	वटा	१ कलभर्ट	१ कलभर्ट	१९४०००
२	१७	वरुवा मोहडाको बाटोमा कलभर्ट भट्टीकुला	२०००००	४५००६	२३९००६	वटा	१ कलभर्ट	१ कलभर्ट	२०००००
३	१७	जमेरा फोर्टिनाइन कलभर्ट क्रमागत जमेरा	३५००००	८५८२७	४२५३१७	वटा	१ कलभर्ट	१ कलभर्ट	३५००००
४	१७	कलभर्ट निर्माण वनकट्टा,ढोलपुर	२५००००	६०२५०	३०२७५०	वटा	१ कलभर्ट	१ कलभर्ट	२५००००
५	१७	वडाका विभिन्न स्थानमा बाटो ग्राभेल	३०००००	२९१०००	३६३००६	मी.	६२५मी ग्रा.	६२५मी ग्रा.	२९१०००
६	१७	सडक मर्मत तथा ग्राभेल, कटिड फिलिड	१५००००				३४५मी	३४५मी	१५००००
७	१७	ह्यूमपाईप खरिद तथा जडान वनकट्टी,वनकट्टा	३५००००				६०का ८,३०का २३	६०का ८,३०का २३	३४०८०९
		जम्मा	१८०००००						१७७५८०९
		सिचाई तर्फ							
१	१७	तटवन्धन तथा ह्यूमपाईप खरिद जडान जिनुवागाउँ	१७००००	३१२८२	१९६१८२	तटा	तारजाली,ह्यमपा.	तारजाली,ह्यमपा.	१६४९००
२	१७	जमेरा गनारी कुलो मर्मत सुधार	१७५०००	४८२६५	२८०१५	मी.	४५ मी नाला	४५ मी नाला	१७५०००
३	१७	बघौसी गनारी कुलो मर्मत	१५००००	४१९५१	१८७४५१	मी.	३०मी पक्की नाला	३०मी पक्की नाला	१५००००
४	१७	जिनुवागाउँ शिव मन्दिर सिचाई कुलो मर्मत	१९००००	३९२२०	२२३५२०	मी.	५५मी नाला	५७मी नाला	१८४०००
५	१७	तल्लो चटकौली सिचाई कुलो मर्मत	८००००	२०९०५	९८५०५	मी.	१८मी कुला	१८मी कुला	७७६००
६	१७	उडनरिया बाध मर्मत मजगाउँ	२०००००	४९३६०.६	२४३३६१	मी.	५५ मी.	५८ मी बाल	१९४०००
७	१७	सुनडवरी, बेलगनार फोप्ली पक्की कुलो	२५००००	६२३७१	३०४८७१	मी.	७५ पक्की नाला	७५ पक्की नाला	२५००००
८	१७	मोटर सिचाई मर्मत वनखेत ढाँड गजेरी	४९००००						४७२३२०
९	१७	वरुवा भरने कुलोमा बाल निर्माण	३०००००	७२४७०	३६३४७०	मी.	४५मी बाल	५५मी बाल	३०००००
१०	१७	संग्राम खोला जमिन संरक्षण जमेरा	२७००००	५९४७९	३२१३७९	वटा	३२जाली	३२जाली	२७००००
		जम्मा	२२७५०००						२२३७८२०
		खानेपानी तर्फ							
१	१७	वनकट्टी जरुवा मर्मत	१५००००	३२७८७	१७८२८७	वटा	१ जरुवा	१ जरुवा	१४५५००
२	१७	पञ्चेधारा मर्मत सुधार	२०००००	४७०५९	२४१०५९	वटा	धारा मर्मत	धारा मर्मत	१९४०००
		जम्मा	३५००००						३३९५००
		भवन तर्फ							
१	१७	वनकट्टा शिवालय मन्दिर मर्मत	२५००००	५७६०२	३००१०२	वटा	१ वटा	१ वटा	२५००००
२	१७	जनता प्रा.वि. मजगै भौतिक सुधार	१०००००	१५५८१	११२५८१	वटा	तारवार	तारवार	१०००००
३	१७	मा.वि. मानपुर भौतिक सुधार	१०००००	१७९३३	११४९३	वटा	१ शैचालय	१ शैचालय	१०००००
४	१७	भुयारथान संरक्षण तथा सामुदायिक भवन मर्मत सुधार	८००००	२१८४०	९९४४०	वटा	१ भवन मर्मत	१ भवन मर्मत	८००००
५	१७	पूर्वाधार विकास प्रतिशालय निर्माण मानपुर	५००००	१३२२१	६१७२१	वटा	१ प्रतिशालय	१ प्रतिशालय	५००००
६	१७	जिनुवागाउँ शिव मन्दिर शैचालय	४२०००	८४२५	४९१६५	वटा	१ शैचालय	१ शैचालय	४२०००
७	१७	मानपुर शिवालय मर्मत	३८०००	२५४५	३९४०५	वटा	१ शिवालय	१ शिवालय	३८०००
८	१७	भिरगै मन्दिर तारवार	२००००			वटा	तारवार	तारवार	२००००

९	१७	शवदाह स्थल निर्माण	१०००००	२५७५३	१२२७५३	वटा	१ वटा	१ वटा	१०००००
१०	१७	छरछरे खानेपानी भवन योजना भिरौ	३०००००	७५६६०	३६६६६०	वटा	१ भवन	१ भवन	३०००००
११	१७	सामुदायीक भवन निर्माण निमुवा	३७००००	८३२६८	४४२९६०	वटा	१ भवन	१ भवन	३७००००
१२	१७	आधारभूत विद्यालय बेलभुण्डीको पर्खाल तारवार	५००००	११४६५	५९९६५	वटा	२६थान पोलतारवार		४८५००
१३	१७	ब्रह्मकुमारी विश्वविद्यालय	५००००	१२३३३	६०६३३		१गेटशौचालय	१गेटशौचालय	४८५००
१४	१७	प्रा.वि. कानकाटे	५००००	१०६८५	५९९८५	वटा	१ भवन मर्मत	१ भवन मर्मत	५००००
जम्मा			१६०००००						१५९७०००
अन्य कार्यक्रम तर्फ									
१	१७	महिला सशक्तिकरण तथा शिप मुलक कार्यक्रम अचार बनाउने तालिम	१२५०००			३दिन	६५जना	६५जना	१२५०००
२	१७	माघी मिलन कार्यक्रम	३४०००						३४०००
३	१७	सिलाई कटाई तालिम	११६०००			२महिना	२०जना	२०जना	११६०००
४	१७	दलित सचेतना कार्यक्रम बाखा वितरण	१०००००				१२जना	१२जना	७५१००
५	१७	स्वास्थ्य चेकजाच तथा पौष्टिक आहार कार्यक्रम	५००००						५००००
६	१७	फरक क्षमता भएकाहरुका लागि सचेतना कार्यक्रम रसामान वितरण	७५०००			१दिन	१३जना	१३जना	७५०००
७	१७	मानपुर स्वास्थ्य चौकीलाई	१०००००						१०००००
८	१७	राष्ट्रिय खेलकुद प्रतियोगिताको लागि स्वागत गेट र खेलकुद सामग्री	८६८४०						८६८४०
९	१७	पोषण कार्यक्रम सुहारा (सासु बुहारी अन्तकृया कार्यक्रम)	५००००			१दिन	५१जोडी	५१जोडी	५००००
१०	१७	लैंगिक विभेद तथा महिला सशक्तिकरण कार्यक्रम चेतना महिला स्वास्थ्य स	५००००			१दिन	३०जना	३०जना	५००००
११	१७	सडक मर्मत तथा मानपुर मा.वि. शौचालय रंगरोगन	२५००००	४३९७७	२८६४७७		ह्युमपाईप	ह्युमपाईप	२५००००
१२	१७	वडा कार्यालय व्यवस्थापन खर्च	७५०००						७५०००
१३	१७	अस्थायी प्रहरी पोष्ट बेलभुण्डी	२००००						२००००
१४	१७	प्रहरी चौकी हेमन्तपुर विजौरी	३००००						३००००
१५	१७	वडा कार्यालय नयाँ जग्गा व्यवस्थापन तथा तारवार र संरक्षण	१५००००	३६३८९	१८१८८९	वटा	३०पोल तारवार	३०पोल तारवार	१५००००
१६	१७	वन तथा वातावरण कात्तिके वन	१०००००	२२९३१	११९१३१	वटा	९० पिलर तारवार	९० पिलर तारवार	१०००००
१७	१७	छाडा चौपाया नियन्त्रण	२५००००	६९२०४	३०३७०४		तारवार	तारवार	२५००००
१८	१७	चन्द्रा घण्टा मन्दिर मजुरी	३००००				सामान खरिद	सामान खरिद	२८९९९
१९	१७	विद्युत पोल विस्तारका लागि (मञ्जुल निर्माण सेवा)	११९२६७७						११९२६७७
२०	१७	विद्युत पोल विस्तारका लागि (मञ्जुल निर्माण सेवा)	१८८०८७						१८८०८७
२१	१७	मानपुर स्वास्थ्य चौकी व्यवस्थापन मानपुर (युवा समृद्धि खेलकुद वाट रु. ९	३५००००	४९९९५	३८९९५	वटा	१ स्वास्थ्य चौ.	१ स्वास्थ्य चौ.	३५००००
२२	१७	प्रा.वि.वनकट्टा व्यवस्थापन ल्यापटप खरिद	५००००			वटा	१वटा	१वटा	५००००
२३	१७	जनकल्याण मा.वि.दुधरास	५००००	११५००	६००००	वटा	२०थानडेक्,वेन्च	२०थानडेक्,वेन्च	५००००
जम्मा			३४४२६०४						३४९६७०३

तुलसीपुर उपमहानगरपालिका

आ.व. २०७५/०७६ को स्थानीय पूर्वाधार विकास साभेदारी कार्यक्रमको वार्षिक भौतिक प्रगति विवरण (क्षेत्र नं.२ र ३)

क्र.सं.	आयोजनाको नाम	न.पा.रकम	उपभोक्ता	ल.ई.	इकाई	लक्ष्य	प्रगति	भूक्तानी
सडक तर्फ								
१	एयरपोर्टबाट पश्चिमतर्फ सडक निर्माण(सन्त निरंकारी) वडा नं ६	२९८६५००	२८७६५७	३९८४५६२	मी	९२५मी.ग्रा.२००मीनाला		२९८६५००
२	धमकापुर गम्बवा, अकमी, रनियापुर हुदै राजमार्ग जोड्ने मोटरवाटो निर्माण वडा नं. १५,१४,१३	२४८८७५०	३७९४०५	२७९३४९२	मी	६कि.मी कटिड	६कि.मी कटिड	२४८८७५०
३	बुद्धटोल बेखि उत्तर कमलपोखरी जोड्ने मोटरवाटो वडा नं. २	१४९३२५०	२४३०६४	१६९१५१६	मी	५४०कटिड र ग्रा.	६००कटिड र ग्रा.	१४२७६९३
४	धमकापुर गम्बवा, मटेरा,अकमी, रनियापुर हुदै राजमार्ग जोड्ने मोटरवाटो निर्माण	९९५५००	१५३८६६	११९९५०१	मी	९८०मी कटिड	९८०मी कटिड	९९५५००
जम्मा		७९६४०००						७८९८४४३
खानेपानी तर्फ								
१	नयाँ गाउँमा खानेपानी विस्तार वडा नं १०	१४९३२५०	१३४९९६	१५८३३६८		खानेपानी विस्तार	खानेपानी विस्तार	१४९३२५०
जम्मा		१४९३२५०						१४९३२५०
सिचाई तर्फ								
१	सिचाई विस्तार वडा नं. १५	१९९१०००	५१०००४	२४४१२७४	वटा	१ बोरिड	१ बोरिड	१९९१०००
२	डोक्रेना पर्दीयाडाडा डिप बोरिड निर्माण वडा नं. १६	१४९३२५०	१९६४६६	१६४४९१९	वटा	१ बोरिड	१ बोरिड	१४९३२५०
३	खैरेनी ग्वारखोलामा तटवन्ध निर्माण वडा नं. १९	९९५५००	१९३७६९	११५९४०४	वटा	७३ थान जाली	७३ थान जाली	९९५५००
जम्मा		४४७९७५०						४४७९७५०

भवन तर्फ								
१	मा.वि. दुधरासमा प्राविधिक शिक्षा भवन निर्माण वडा नं. १८	४९७७००	७३५७६९	५५६३९४४	वटा	भवन	भवन	४९७७००
२	शहिद स्मृति विद्यालय छात्रावास सुधार योजना वडा नं. १७	१४९३२५०	२४४२८७	१४९८०००		रगरोगन,१५०मी पर्खाल		१४९३२५०
३	अमर मा.वि. उरहरी पशु विज्ञान भवन निर्माण वडा नं ११	४९७७००	१२७५६३	६१०३७३८	वटा	४ कोठे भवन	४ कोठे भवन	४९७७००
४	देविस्थान मन्दिर निर्माण वडा नं १	१९९१०००	१९३५०१	२१२४७७१	वटा	१ मन्दिर निर्माण	१ मन्दिर निर्माण	१९९१०००
५	भ्यू टावर निर्माण वडा नं. ८	१४९३२५०	१८४४५९	१६३२९११	मी	५५० मी वाल	६०३ मी वाल	१४९३२५०
६	त्रिशिद्धेश्वरी मन्दिर निर्माण वडा नं ६	९९५५००	१०१०९५	१०६६७३०	वटा	१ मन्दिर	१ मन्दिर	९९५५००
७	बौद्ध गुम्बा निर्माण वडा नं. ९	९९५५००	३४५६१०	१३११२४५	वटा	१ भवन	१ भवन	९९५५००
	जम्मा	१६९२३५००						१६९२३५००

तुलसीपुर उपमहानगरपालिका

आ.व. २०७५/०७६ का सडक बोर्ड नेपालको वार्षिक भौतिक प्रगती विवरण

सि.नं.	वडा नं.	आयोजनाको विवरण	न.पा. अनुदान	सडक बोर्ड	ल.ई.	इकाई	लक्ष्य	प्रगति	शुक्तानी
१	५	वडा नं. ५ बजार क्षेत्र भित्रका सडक मर्मत (कोलोपत्रे)	१०१६१७०	२३७०६८६	३३८६८५७	मी.			सम्पन्न
२	५	राधाकृष्ण टोल सडक मर्मत (कालोपत्रे)	५००११७	१००७७२५	१५०७८४२	मी.			सम्पन्न
३	१२	कौवापुर ब्वाडगी सडक मर्मत (कालोपत्रे)	३९३३५३	९१७८२३.५	१३१११७७	मी.	३५०मी.कालोपत्रे		सम्पन्न
४	६	गुमाचाक देखि राप्ती बवई क्याम्पस सडक, वरुवागाउँ, मोतिनगर सिद्धीविनायक, शिखरकोलोनी, पुरानो रौनियार मेडिकल चोक देखि शान्तिनगर, मनकामनाटोल सडक मर्मत	११५८७५६	२७०३७६६	३८६२५२२	मी.			सम्पन्न
		जम्मा	३०६८३९६	७००००००					

तुलसीपुर उपमहानगरपालिका

आ.व. २०७५/०७६ को शर्त अनुदानको खेलकुद शिर्षक योजनाको वार्षिक भौतिक प्रगती विवरण

सि.नं.	वडा नं.	आयोजनाको नाम	न.पा.रकम	उपभोक्ता	ल.ई.	इकाई	लक्ष्य	प्रगति	शुक्तानी
१	७	गौराखाली खेलमैदान	५०००००	१२११७१	६०६४७१	वटा	१ खेलमैदान	१ खेलमैदान	५०००००
२	६	गौरी डाडा खेल मैदान	५०००००	११६८४७	६०१८४७	वटा	१ खेलमैदान	१ खेलमैदान	५०००००
३	३	सालघारी खेल मैदान	५०००००	२४६३१	५६१२४०	वटा	१ खेलमैदान	१ खेलमैदान	५०००००
४	२	मा.वि. वालापुर खेलमैदान	३०००००	७३५६५	३६४५६५	वटा	१ खेलमैदान	१ खेलमैदान	३०००००
५	८	रोटेपानी खेल मैदान	३०००००	४०८२५	३३१८२६	वटा	१ खेलमैदान	१ खेलमैदान	३०००००
६	१६	लक्ष्मीपुर खेल मैदान (सि.नं.९५मेट्रो कलेज बाट थप १लाख)	३०००००	६६२८१	३५७२८१	वटा	१ खेलमैदान	१ खेलमैदान	३०००००
७	४	खाद्रे खेलमैदान (न्याउली क्लब)	३०००००	५४७५९	३५४७५९	वटा	१ खेलमैदान	१ खेलमैदान	३०००००
८	८,९	गौरीचौर खेल मैदान	३०००००	२४६३१	३१५६३१	वटा	१ खेलमैदान	१ खेलमैदान	३०००००
९	१	मदन भण्डारी खेल मैदान	९९००००	३०१२६२	९९०४२६२	वटा	१ खेलमैदान	१ खेलमैदान	९९००००
१०	५	अरनीको खेल मैदान	५०००००	४३२८३	५२८२५३	वटा	१ खेलमैदान	१ खेलमैदान	४७३३२२
		जम्मा	१३४०००००						१३३७३३२२

तुलसीपुर उपमहानगरपालिका

आ.व. २०७५/०७६ को शर्त अनुदानको शिर्षक योजनाको वार्षिक भौतिक प्रगती विवरण

सि.नं.	वडा नं.	आयोजनाको नाम	न.पा.रकम	उपभोक्ता	ल.ई.	इकाई	लक्ष्य	प्रगति	शुक्तानी
१	८	राधाकृष्ण मन्दिर पर्खाल निर्माण	१००००००	१५७२६५	१२२७२६५	वटा	पर्खाल र मर्मत	पर्खाल र मर्मत	१००००००
२	२	शिव मन्दिर निर्माण	५०००००			वटा	१ मन्दिर	१ मन्दिर	४८३७८२
३	१५	ईलाका स्वास्थ्य चौकी डुरुवा	३०००००			वटा	१ स्वास्थ्य चौकी	१ स्वास्थ्य चौकी	२८३३६३
४	९	कालभैरव मन्दिर निर्माण	५०००००	४६३८५	५३१३८५	वटा	१ मन्दिर	१ मन्दिर टिनको छान	५०००००
५	७	राप्ती शान्तिपार्क उद्यान सौन्दर्यीकरण (नेपाल पर्यटन बोर्ड)	७०००००	१०६४५४	७८५४५४	वटा	टायल र मर्मत	टायल र मर्मत	७०००००
		जम्मा	३००००००						२९६७४५५

तुलसीपुर उपमहानगरपालिका

आ.व. २०७५/०७६ का शिक्षा शाखा शसर्त अनुदान शौचालय निर्माण वार्षिक भौतिक प्रगती विवरण

सि.नं.	वडा नं.	आयोजनाको विवरण	न.पा. अनुदान	श्रमदान	ल.ई.	इकाइ	लक्ष्य	प्रगति	भुक्तानी
१	६	मा.वि. तुलसीपुर सेन्टर	७०००००	३९,४८२९	१०९,४८२९	वटा	१ शौचालय		सम्भौता
२	१८	आ.वि. वेलभुण्डी	७०००००	११६३७१	७९,५३१७	वटा	१ शौचालय	प्रथम भुक्तानी	३५,६९,३०
३	५	आ.वि. सुन्दरनगर	७०००००	११६३७१	७९,५३७१	वटा	१ शौचालय	प्रथम भुक्तानी	३०,९१,७८
		जम्मा	२१०००००						६६,६१,०८

तुलसीपुर उपमहानगरपालिका

आ.व. २०७५/०७६ का शिक्षा शाखा शसर्त अनुदान वार्षिक भौतिक प्रगती विवरण

सि.नं.	वडा नं.	आयोजनाको विवरण	न.पा. अनुदान	उपभोक्ता	ल.ई.	इकाइ	लक्ष्य	प्रगति	भुक्तानी
१	६	मा.वि. तुलसीपुर सेन्टर	३२०००००	२४,१११,४८	५,३०,३०,२७	वटा	४ कोठे भवन		सम्भौता
२	५	आ.वि. सुन्दरनगर	१६०००००	३५,५१,३४	१,९०,७१,३४	वटा	२ कोठे भवन		सम्भौता
		जम्मा	४८०००००						

तुलसीपुर उपमहानगरपालिका

आ.व. २०७५/०७६ को स्वास्थ्य मन्त्रालय शसर्त अनुदान वार्षिक भौतिक प्रगती विवरण

सि.नं.	वडा नं.	आयोजनाको विवरण	तु.उ.म.न.पा.रकम	उपभोक्ता	ल.ई.	इकाइ	लक्ष्य	प्रगति	भुक्तानी
१	२	वडा स्तरिय आधारभुत स्वास्थ्य केन्द्र भवन निर्माण	१,५०,००,००	५,३५,३९	१,५०,८५,३९	वटा	४कोठे भवन	४कोठे भवन	१,५०,००,००
२	८	वडा स्तरिय आधारभुत स्वास्थ्य केन्द्र भवन निर्माण	१,५५,००,००	५,३५,३९	१,५०,८५,३९	वटा	४कोठे भवन	४कोठे भवन	१,५५,००,००
		जम्मा	३,०५,००,००						३,०५,००,००

तुलसीपुर उपमहानगरपालिका

आ.व. २०७५/०७६ को राष्ट्रिय ग्रामीण तथा नविकरणीय उर्जा शसर्त अनुदान वार्षिक भौतिक प्रगती विवरण

सि.नं.	वडा नं.	आयोजनाको विवरण	तु.उ.म.न.पा.रकम	उपभोक्ता	ल.ई.	इकाइ	लक्ष्य	प्रगति	भुक्तानी
१	४	मुलकोट जुम्ती टाकुरा खानेपानी	७७००००	८,९५,२९	८,३६,४२९	वटा	पाइप विस्तार	पाइप विस्तार	७७००००
		जम्मा	७७००००						७७००००

तुलसीपुर उपमहानगरपालिका

आ.व. २०७५/०७६ को गरिव सग विश्वेश्वर कार्यक्रम शसर्त अनुदान वार्षिक भौतिक प्रगती विवरण

सि.नं.	वडा नं.	आयोजनाको विवरण	तु.उ.म.न.पा.रकम	उपभोक्ता	ल.ई.	इकाइ	लक्ष्य	प्रगति	भुक्तानी
१	१७	निमुवा सामुदायिक भवनमा शौचालय निर्माण	१,००,००,००	१,६०,४२	१,१३,०४,२	वटा	१ भवन	१ भवन	१,००,००,००
२	७	कुवा निर्माण तथा नर्सरी संरक्षण तारवार	१,००,००,००	२,३६,८६	१,२०,६८,६	वटा	तारवार	तारवार	४,३९,८५
		जम्मा	२,००,००,००						१,४३,९,८५

तुलसीपुर उपमहानगरपालिका

आ.व. २०७५/०७६ को तराइ मधेश समृद्धि कार्यक्रमको वार्षिक भौतिक प्रगती विवरण

सि.नं.	वडा नं.	आयोजनाको विवरण	तु.उ.म.न.पा.रकम	उपभोक्ता	ल.ई.	इकाइ	लक्ष्य	प्रगति	भुक्तानी
१	६	तरकारी तथा फलफुल बजार शौचालय निर्माण	१,४७,७०,००	४,९८,०६९	१,८५,०७,५९	वटा	४कोठे शौचालय	४कोठे शौचालय	१,४७,७०,००
२	६	तरकारी फलफुल बजार निर्माण	७९,९३,७०				तरकारी बजार निर्माण	तरकारी बजार निर्माण	७९,९३,७०
३	६	राजापुर कपडादेवी थारुगाउँ हुदै एयरपोर्ट सुकुम्बासी टोल कालोपत्रे	२,०१,००,२६	१,१२,८०,२	२,०६,२५,२८	मी.	२१२मी. कालोपत्रे	२१२मी. कालोपत्रे	२,०१,००,२६
४	६	राजापुर कपडादेवी थारुगाउँ हुदै एयरपोर्ट सुकुम्बासी टोल कालोपत्रे	५,००,००,००			मी.	७२मी. नाला	७२मी. नाला	४,८६,७९,४
५	६	राजापुर कपडादेवी थारुगाउँ हुदै एयरपोर्ट सुकुम्बासी टोल कालोपत्रे	२,९१,३०,१५			मी.	५०५मी. कालोपत्रे	५०५मी. कालोपत्रे	२,९१,३०,१५
		जम्मा	१,४८,०९,७४९९						१,४८,०९,७४९९

तुलसीपुर उपमहानगरपालिका नगर कार्यपालिका जनप्रतिनिधि विवरण

क्र.स.	नाम, थर	ठेगाना	उमेर	लिङ्ग	पद	सम्पर्क नं.	कैफियत
१	घनश्याम पाण्डे	अश्वारा	४४	पुरुष	प्रमुख	९८५७८२३८८५	८
२	मायाँ शर्मा	हस्तापुर	५४	महिला	उपप्रमुख	९८५७८५७२६०, ९८०६२५७२६०	११
३	लक्ष्मण भण्डारी	सुनपुर	४८	पुरुष	वडा अध्यक्ष	९८०९८७६६३९	१
४	राजु आचार्य	नन्द्रागाउ	४४	पुरुष	वडा अध्यक्ष	९८५७८२३८१७, ९८०१३२७२२२	२
५	बिर बहादुर बि.क.	दमारगाउँ	३४	पुरुष	वडा अध्यक्ष	९८४७८७२९८१	३
६	बाल कृष्ण राना मगर	खाद्रे	४९	पुरुष	वडा अध्यक्ष	९८०६२८४०१२	४
७	वीरेन्द्र कुमार शाह	ख लाइन	४५	पुरुष	वडा अध्यक्ष	९८५७८२३२१६	५
८	नवराज लामिछाने	डुम्रीगाउँ	५४	पुरुष	वडा अध्यक्ष	९८५७८२१०९१	६
९	टोप बहादुर के.सी.	श्रीगै	५६	पुरुष	वडा अध्यक्ष	९८५७८२५८७०	७
१०	बेद बहादुर के.सी.	चन्द्रगंज	४७	पुरुष	वडा अध्यक्ष	९८५७८२०१९७	८
११	घनश्याम ढकाल	वेलुवा	४६	पुरुष	वडा अध्यक्ष	९८४७८२२२७९	९
१२	कुमार लामिछाने	वनगाउँ	५३	पुरुष	वडा अध्यक्ष	९८५७८२१८३३	१०
१३	चित्र बहादुर वली	सुकौरा	५६	पुरुष	वडा अध्यक्ष	९८४४९१४२१७	११
१४	सुर्य बहादुर डाँगी	हेमनगर	४८	पुरुष	वडा अध्यक्ष	९८४७८३१७२९	१२
१५	डम्बर बहादुर न्यौपाने	मजघटुवा	६४	पुरुष	वडा अध्यक्ष	९८४७९२२९३३	१३
१६	प्रशुनारायण चौधरी	जि.नि.का., नर्दिगा	५४	पुरुष	वडा अध्यक्ष	९८४७८३७२६०	१४
१७	लक्ष्मण चौधरी	मलवार	४०	पुरुष	वडा अध्यक्ष	९८४१७३९१६३	१५
१८	भुप बहादुर के.सी.	भेलाही	५९	पुरुष	वडा अध्यक्ष	९८४७८३११३२	१६
१९	थलराज पुरी	जीनुवागाउँ	५४	पुरुष	वडा अध्यक्ष	९८५७८२१५८५	१७
२०	माधव वली	बाँसडवरा	३१	पुरुष	वडा अध्यक्ष	९८४७८३१९१९	१८
२१	राम बहादुर योगी	खरखरे	६२	पुरुष	वडा अध्यक्ष	९८४७८५४४२४	१९
२२	देवराज विश्वकर्मा			पुरुष	कार्यपालिका सदस्य	९८४७८४२२६२	१७
२३	दिपक कूमाल			पुरुष	कार्यपालिका सदस्य	९८४७८६५८६३	७
२४	अमर नेपाली			पुरुष	कार्यपालिका सदस्य	९८५७८२१७०४	६
२५	चित्रा कुमारी मल्ल			महिला	कार्यपालिका सदस्य	९८४७९४३७०७	७
२६	जानका रेग्मी			महिला	कार्यपालिका सदस्य	९८४७८७५८५१	१५
२७	डिला परियार			महिला	कार्यपालिका सदस्य	९८१२८६१३२३	४
२८	शान्ता पून मगर			महिला	कार्यपालिका सदस्य	९८४७८३३६२७	१२
२९	शूसिला देवी बूढाथोकी			महिला	कार्यपालिका सदस्य	९८४७८५२८२८	१७

तुलसीपुर उपमहानगरपालिका
जनप्रतिनधीहरूको सम्पर्क नम्बर

क्र.स.	नाम, थर	लिङ्ग	निर्वाचित भएको पद	सम्पर्क नं.	कैफियत
१	लक्ष्मण भण्डारी	पुरुष	वडा अध्यक्ष	९८०९८७६६३९	१
२	तिलकराम हमाल जैसी	पुरुष	वडा सदस्य	९८०८१६२०३७	१
३	खिम बहादुर पुन	पुरुष	वडा सदस्य	९८०६२१८३१२	१
४	राधिका न्यौपाने	महिला	महिला सदस्य	९८४७९३२१११	१
५	गौरी नेपाली	महिला	द.महिला सदस्य	९८०९५३५४८१	१
६	राजू आचार्य	पुरुष	वडा अध्यक्ष	९८५७८२३८१७	२
७	राज कुमार के.सी.	पुरुष	वडा सदस्य	९८४७८२३०३७	२
८	कविराम चौधरी	पुरुष	वडा सदस्य	९८४७८७५०६९	२
९	कमला थापा	महिला	महिला सदस्य	९८०९७२५१२०	२
१०	सरिता वि.क.	महिला	द.महिला सदस्य	९८४७९४९२५०	२
११	विर बहादुर वि.क. विजय	पुरुष	वडा अध्यक्ष	९८४७८७२९८१	३
१२	गोविन्द बहादुर अधिकारी	पुरुष	वडा सदस्य	९८०६२२९३२९	३
१३	जीत बहादुर घर्ति	पुरुष	वडा सदस्य	९८०९७८२२७७	३
१४	छवि कुमारी खराल	महिला	महिला सदस्य	९८४७९५४४३९	३
१५	विन्दीवासिनी विश्वकर्मा	महिला	द.महिला सदस्य	९८४७८९१०६१	३
१६	बालकृष्ण राना मगर	पुरुष	वडा अध्यक्ष	९८०६२८४०१२	४
१७	प्रेम बहादुर डागी	पुरुष	वडा सदस्य	९८०९८९६६९२	४
१८	जय बहादुर गिरी	पुरुष	वडा सदस्य	९८१२८०७५९२	४
१९	सावित्रा रिजाल	महिला	महिला सदस्य	९८४४९१०६९५	४
२०	डिला परियार	महिला	द.महिला सदस्य	९८१२८६१३२३	४
२१	विरेन्द्र कुमार शाह	पुरुष	वडा अध्यक्ष	९८५७८२३२१६	५
२२	अजय कुमार बूढाथोकी	पुरुष	वडा सदस्य	९८०१३२७०२१	५
२३	शुरेस कुमार श्रेष्ठ	पुरुष	वडा सदस्य	९८५७८३००३१	५
२४	कुमारी सावित्रा गुरुड	महिला	महिला सदस्य	९८६८३६१०८८	५
२५	मधुमति सुनार	महिला	द.महिला सदस्य	९८४७८२२३०४	५
२६	नवराज लामिछाने	पुरुष	वडा अध्यक्ष	९८५७८२१०९१	६
२७	हरि बहादुर वली	पुरुष	वडा सदस्य	९८४७९३२३४३	६
२८	दूजमान भण्डारी	पुरुष	वडा सदस्य	९८५१२४४३०५	६
२९	युवा सुनार	महिला	महिला सदस्य	९८५७८२३२१६	६
३०	यमुना नेपाली	महिला	द.महिला सदस्य	९८४७९३९४२६	६
३१	टोप बहादुर के.सी.	पुरुष	वडा अध्यक्ष	९८४७८२२८७०	७
३२	निराजन के.सी.	पुरुष	वडा सदस्य	९८०९८१७३९८	७
३३	राम बहादुर जि.सी.	पुरुष	वडा सदस्य	९८४७८२१८६३	७
३४	चित्रा कुमारी मल्ल	महिला	महिला सदस्य	९८४७९४३७०७	७
३५	शारदा सुनार	महिला	द.महिला सदस्य	९८६६९१६३९६	७
३६	वेद बहादुर के.सी.	पुरुष	वडा अध्यक्ष	९८५७८२०११७	८
३७	चित्र बहादुर डागी	पुरुष	वडा सदस्य	९८४७८३५६३०	८
३८	इन्द्रजीत चौधरी	पुरुष	वडा सदस्य	९८५७८२२०५६	८
३९	पवित्रा काफ्ले	महिला	महिला सदस्य	९८४७८४२३४४	८
४०	गौमति साकी	महिला	द.महिला सदस्य	९८१०९८३१२३	८

४१	घनश्याम ढकाल	पुरुष	वडा अध्यक्ष	९८४७८२२२७९	९
४२	डम्मर पूरी	पुरुष	वडा सदस्य	९८४७८३३४९७	९
४३	रुपलाल चौधरी	पुरुष	वडा सदस्य	९८०९८३१८४४	९
४४	धन कुमारी भूसाल	महिला	महिला सदस्य	९८४४९४१५५१	९
४५	पाण्डवी नेपाली	महिला	द.महिला सदस्य	९८४७८२९२६३	९
४६	कुमार लामिछाने	पुरुष	वडा अध्यक्ष	९८५७८२१८३३	१०
४७	प्रहलाद शाह	पुरुष	वडा सदस्य	९८५७८२२८०८	१०
४८	शेर वहादुर खडका	पुरुष	वडा सदस्य	९८४७८४२५०३	१०
४९	कृष्णी चौधरी	महिला	महिला सदस्य	९८१२८८०५३५	१०
५०	रमा विश्वकर्मा	महिला	द.महिला सदस्य	९८०९८५६७९३	१०
५१	चित्र वहादुर वली	पुरुष	वडा अध्यक्ष	९८४४९१४२१७	११
५२	सुवास डागी	पुरुष	वडा सदस्य	९८४७८९५८७६	११
५३	घनश्याम गौतम	पुरुष	वडा सदस्य	९८१५६१४९९९	११
५४	निर्मा चौधरी	महिला	महिला सदस्य	९८१२८३२२९	११
५५	खिमा कुमारी कमेनी	महिला	द.महिला सदस्य	९८०९५५५६८	११
५६	सूर्य वहादुर डागी	पुरुष	वडा अध्यक्ष	९८४७८३१७२९	१२
५७	मान वहादुर खत्री	पुरुष	वडा सदस्य	९८५७८२१०४४	१२
५८	रामशरण चौधरी	पुरुष	वडा सदस्य	९८४७९०७३०६	१२
५९	शान्ता पून मगर	महिला	महिला सदस्य	९८४७८३३६२७	१२
६०	टिका कुमारी वि.क.	महिला	द.महिला सदस्य	९८१२६८४९२६	१२
६१	डम्बर वहादुर न्यौपाने	पुरुष	वडा अध्यक्ष	९८४७९९२९३३	१३
६२	विनोद पाण्डे	पुरुष	वडा सदस्य	९८५७८२३९८६	१३
६३	केशरलाल चौधरी	पुरुष	वडा सदस्य	९८४७८९३०८२	१३
६४	कमला कुमारी के.सी.	महिला	महिला सदस्य		१३
६५	देउकली नेपाली	महिला	द.महिला सदस्य	९८४७८९०३१२	१३
६६	परशुनारायण चौधरी	पुरुष	वडा अध्यक्ष	९८४७८३७२६०	१४
६७	पूर्ण वहादुर चौधरी	पुरुष	वडा सदस्य	९८४४९१७२०३	१४
६८	बन्धु चौधरी	पुरुष	वडा सदस्य	९८४७८३५२२१	१४
६९	सिता कुमारी के.सी.	महिला	महिला सदस्य	९८१०८९४३९३	१४
७०	सरस्वती नेपाली	महिला	द.महिला सदस्य	९८६७७६४७०८	१४
७१	लक्ष्मण चौधरी	पुरुष	वडा अध्यक्ष	९८४१७३९१६३	१५
७२	भूपलाल बृढाथोकी	पुरुष	वडा सदस्य	९८४७८१००६१	१५
७३	विमल चौधरी	पुरुष	वडा सदस्य	९८१२८५४०२०	१५
७४	जानका रेग्मी डागी	महिला	महिला सदस्य	९८४७८७५८५१	१५
७५	दूर्पती रैदास	महिला	द.महिला सदस्य	९८४७८१८७१०	१५
७६	भूप वहादुर के.सी.	पुरुष	वडा अध्यक्ष	९८४७८३११३२	१६
७७	डण्ड वहादुर खत्री	पुरुष	वडा सदस्य	९८४७९४७२०६	१६
७८	जनक वहादुर चौधरी	पुरुष	वडा सदस्य	९८०९७३१९७९	१६
७९	रमा भण्डारी	महिला	महिला सदस्य	९८४७९४६८७५	१६
८०	पार्वती कामी	महिला	द.महिला सदस्य	९८४७८१४२९६	१६

८१	थलराज पूरी	पुरुष	वडा अध्यक्ष	९८५७८२१८८५	१७
८२	मदन वहादूर वस्नेत	पुरुष	वडा सदस्य	९८४७८८८५९६	१७
८३	लवरु चौधरी	पुरुष	वडा सदस्य	९८०९५८४०८३	१७
८४	शूसिला देवी वूढाथोकी	महिला	महिला सदस्य	९८४७८५२८२८	१७
८५	रुपा कूमारी विश्वकर्मा	महिला	द.महिला सदस्य	९८४७८२३२९६	१७
८६	माधव वली	पुरुष	वडा अध्यक्ष	९८४७८३१९१९	१८
८७	धन वहादूर वस्नेत	पुरुष	वडा सदस्य	९८४७८३००३०	१८
८८	सितल प्रसाद वूढामगर	पुरुष	वडा सदस्य	९८१२८०८६२६	१८
८९	जुगून्या चौधरी	महिला	महिला सदस्य		१८
९०	कमला दमाई	महिला	द.महिला सदस्य	९८६८६२७६०७	१८
९१	राम वहादूर योगी	पुरुष	वडा अध्यक्ष	९८४७८५४४२४	१९
९२	जय वहादूर सुनार	पुरुष	वडा सदस्य		१९
९३	केशर वहादूर पून	पुरुष	वडा सदस्य	९८१०९०६८९४	१९
९४	धर्मा श्रेष्ठ	महिला	महिला सदस्य	९८४७८८५२५०	१९
९५	राम देवी दमेनी	महिला	द.महिला सदस्य	९८१२८५००२७	१९

श्री तूलसीपूर उपमहानगरपालिका कार्यालय

कर्मचारी विवरण

सि.न.	नाम	पद	कार्यरत शाखा	सम्पर्क नं.
प्रशासन शाखा				
१	आनन्द सारु	प्रमुख प्रशासकीय अधिकृत	प्रशासन शाखा	९८५७८२९१११
२	अनन्त कुमार गौतम	अधिकृतस्तर सातौतह	प्रशासन शाखा	९८४१६२९७६०
३	रेवा रावत	अधिकृतस्तर छैटौ	प्रशासन शाखा	
४	यमनारायण सापकोटा	अधिकृतस्तर छैटौ	प्रशासन शाखा	
५	राम कुमारी मरासीनी	अधिकृतस्तर छैटौ	प्रशासन शाखा	
६	कुन्ता भण्डारी	सहायकस्तर पाचौतह	प्रशासन शाखा	९८४९८२६११७
७	मेघलाल भुसाल	सहायकस्तर पाचौतह		
८	जुद्धविर वि.क	कम्प्यूटर अपरेटर (चौथौतह)	प्रशासन शाखा	९८४७८३६९७४
९	बोधराज वस्नेत	सहायकस्तर चौथौतह		
१०	लोक बहादुर बली	कार्यालय सहयोगी	प्रशासन शाखा	९८४७८२३११२
११	भुन्टा चौधरी	कार्यालय सहयोगी	प्रशासन शाखा	९८६८६७७२५५

सेवा ग्राही सहायता कक्ष/दर्ता चलानी

१	नवराज भण्डारी	सहायकस्तर पाचौतह	दर्ता चलानी	
२	देवा शाह	सहायकस्तर चौथौतह	दर्ता चलानी	९८४७८२३१०९
३	दिपक भुसाल	कार्यालय सहयोगी	दर्ता चलानी	
४	शिला थरुनी	कार्यालय सहयोगी	प्रशासन शाखा	
लेखा शाखा				
१	वासुदेव अधिकारी	अधिकृतस्तर सातौतह	लेखा शाखा	
२	पुष्करराज रिजाल	अधिकृतस्तर छैठौतह	आन्तरिक लेखापरिक्षण शाखा	९८५७८२०७०९
३	लेखत कुमार घिमिरे	सहायकस्तर पाचौतह	आन्तरिक लेखापरिक्षण शाखा	९८४७८३१८५३
४	पदम कुमार ज्ञवाली	सहायकस्तर पाचौतह	लेखा शाखा	९८५७८३०५५९
५	तुल्सी चौधरी	क.अ.(सहायकस्तर पाचौतह)	लेखा शाखा	
६	विष्णु प्र. आचार्य	कार्यालय सहयोगी	लेखा शाखा/प्र.प्र.अ.	९८४४९०४९४१
७	डिल्ली बहादुर खत्री	कार्यालय सहयोगी	लेखा शाखा	
८	कस्णा बली	कार्यालय सहयोगी	लेखा शाखा	

राजश्व शाखा				
१	ललित वहादुर घर्ति	अधिकृतस्तर सातौतह	राजश्व शाखा	९८५७८२०४४२
२	यशोदा वली	सहायकस्तर पाचौतह	राजश्व शाखा	९८४७८३२४७४
३	विष्णुमणि आचार्य	सहायकस्तर पाचौतह	राजश्व शाखा	९८४७८२७१७७
४	नर्मदा पोखेल	सहायकस्तर पाचौतह	राजश्व शाखा	९८४४९०५११४
५	कविराज आचार्य	सहायकस्तर पाचौतह	राजश्व शाखा	९८४७९३८२९९
६	वसन्त भुसाल	सहायकस्तर चौथोतह	राजश्व शाखा	९८५७८२२३५६
७	प्रकाश खडका	कार्यालय सहयोगी	राजश्व शाखा	९८५७८२०७४१
८	नोमस पुन	कार्यालय सहयोगी	राजश्व शाखा	९८०९८५०२१०
पर्यटन तथा संस्कृति प्रवर्द्धन/उद्योग व्यवसाय प्रवर्द्धन शाखा				
१	दिपक कुमार आचार्य	अधिकृतस्तर छैठौतह		
२	सुनिता पाण्डे	सहायकस्तर पाचौतह		९८४७८३६७७७
भूमी व्यवस्थापन शाखा				
१	टोपेन्द्र वहादुर गिरी	अधिकृतस्तर छैठौ		
समाजकल्याण शाखा				
१	होम वहादुर वली	सहायकस्तर पाचौतह	समाज कल्याण शाखा	९८४७८८५२२५
योजना तथा बजेट शाखा				
१	टेक वहादुर खडका	अधिकृतस्तर छैठौतह		९८४७८२५३७९
२	मस्त वहादुर थापा	अधिकृतस्तर छैठौतह		९८५८०२३५२०
३	अमृत रोका मगर	स.क.अ.(सहायकस्तर चौथोतह)		९८४७९४४९१२
४	सन्तोष लामिछाने	स.क.अ.(सहायकस्तर चौथोतह)		९८४७९४३१०३
शहरी विकास तथा पुर्वाधार विकाश शाखा				
१	पवन कुमार योगी	अधिकृतस्तर छैठौतह		९८५७८२३९०८
२	धन वहादुर वहकरी	सहायकस्तर पाचौतह		९८४७९९११२६
३	प्रितिपाल महतारा	सहायकस्तर पाचौतह		
४	नेव वहादुर के.सी.	सहायकस्तर पाचौतह		९८४७९५१११०
५	जीवराज गिरी	सहायकस्तर पाचौतह		
६	राम कुमार आचार्य	सहायकस्तर पाचौतह		

७	खडक वहादुर वि.क.	सहायकस्तर चौथोतह		९८५७८२०५६०
८	धुर्व के.सी	सहायकस्तर चौथोतह		९८५७८२३८२२
९	फर्साराम वस्नेत	सहायकस्तर चौथोतह		९८५७८२१८०४
१०	विमला के.सी.	सहायस्तर चौथोतह		९८४७८३५४१४
११	कविराम भण्डारी	सहायकस्तर चौथोतह		
१२	छवि खडका	सहायकस्तर चौथोतह		
१३	विक्रम गौतम	सहायकस्तर चौथोतह		९८४७८१४३०१
१४	माया वस्नेत	सहायकस्तर चौथोतह		
१५	लाल वहादुर रावत	कार्यालय सहयोगी		
१६	रामकृष्ण मुखिया	सुपरभाइजर		९८४७९४८८१३
आन्तरिक व्यवस्थापन तथा जिन्सी शाखा				
१	टोप वहादुर डागी	अधिकृतस्तर छैठौतह	जिन्सी शाखा	९८५७८२०७५७
२	नारायण प्र.रेग्मी	सहायकस्तर पाचौतह	जिन्सी शाखा	९८४७८३९९१०
३	भरना बुढा मगर	सहायक कम्प्यूटर अपरेटर	जिन्सी शाखा	
४	मिनु कवर	सहायक कम्प्यूटर अपरेटर	जिन्सी शाखा	
५	लोक वहादुर वली	कार्यालय सहयोगी	जिन्सी शाखा	९८४७८२३११२
सुचना शाखा				
१	प्रशंसा देवकोटा	सुचना प्रविधी अधिकृत	सूचना शाखा	९८४६७१०९३८
२	भरेन्द्र खरेल	सहायकस्तर पाचौतह	सुचना शाखा	९८४७८२२३७७
३	सीता चौधरी	कार्यालय सहयोगी	सुचना शाखा	
प्रमुख उपप्रमुख सचिवालय				
१	वसन्त विवस आचार्य	प्रेस सल्लाहकार	प्रमुख सचिवालय	
२	धर्मराज वली	स्वीकय सचिव	प्रमुख सचिवालय	
३	मान वहादुर रावत	सहायकस्तर चौथोतह	प्रमुख सचिवालय	९८४७८२४९०३
४	शुसिला शाह	सहायकस्तर चौथोतह	उपप्रमुख सचिवालय	९८५७८३२९२२
५	लिना शर्मा	सहजकर्ता	हेलो मेयर	
६	गायत्रा शर्मा	सहजकर्ता	हेलो मेयर	
७	शोभा गौतम	सहजकर्ता	हेलो मेयर	
८	सरिता चौधरी	सहजकर्ता	मेयर उद्यमशिलता	
९	जिताराम चौधरी	कार्यालय सहयोगी	प्रमुख सचिवालय	

82° 15'0"E

28° 15'0"N

28° 15'0"N

तुल्सीपुर उपमहानगरपालिका वडा अनुसार प्रशासनिक बिभाजन

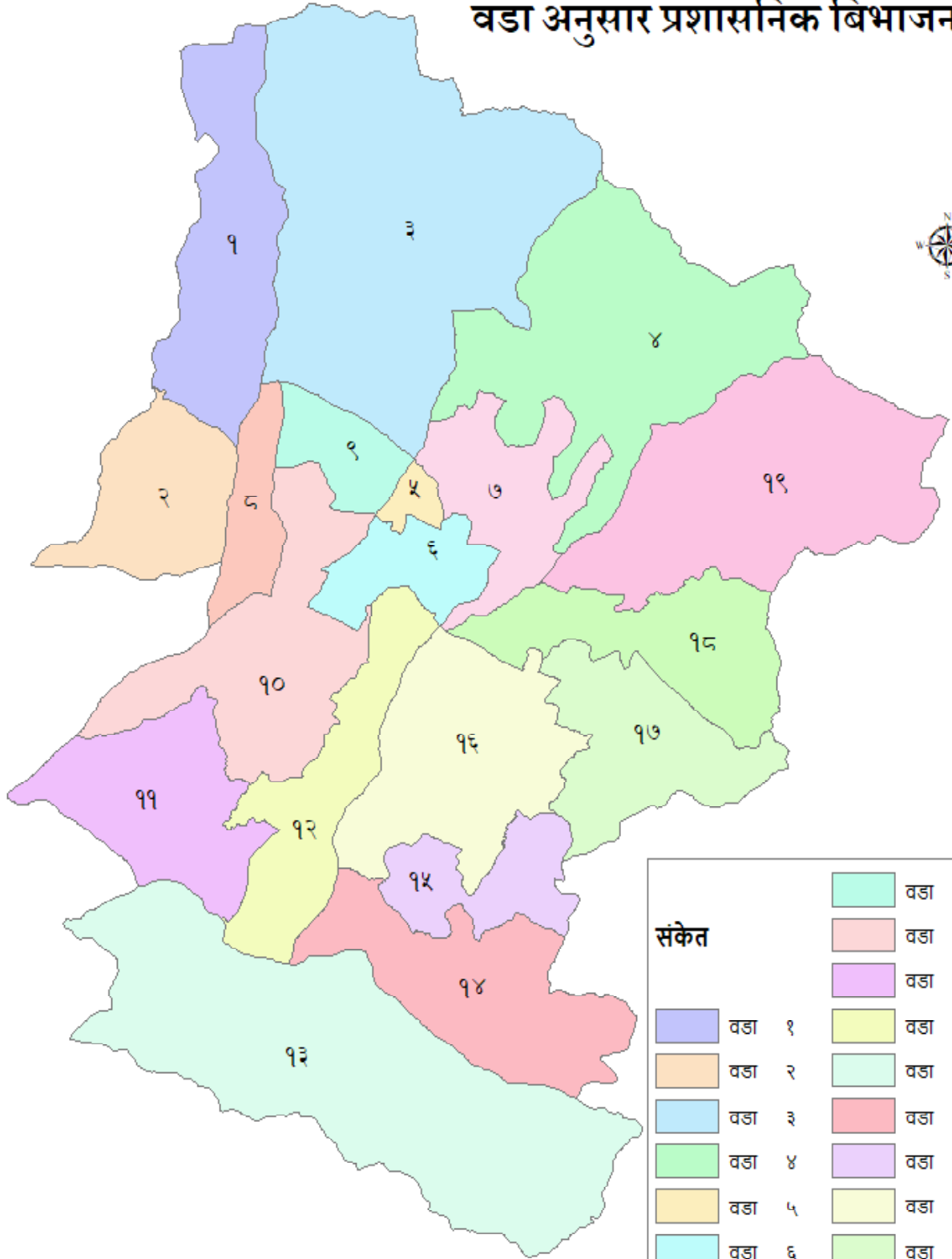

00 १ २ ३ ४ ५ ६ ७ ८
 स्केल कि.मि.

संकेत		वडा	नं.
	वडा	१	१
	वडा	२	२
	वडा	३	३
	वडा	४	४
	वडा	५	५
	वडा	६	६
	वडा	७	७
	वडा	८	८
	वडा	९	९
	वडा	१०	१०
	वडा	११	११
	वडा	१२	१२
	वडा	१३	१३
	वडा	१४	१४
	वडा	१५	१५
	वडा	१६	१६
	वडा	१७	१७
	वडा	१८	१८
	वडा	१९	१९

28° 0'0"N

82° 15'0"E

82° 15' 0" E

28° 15' 0" N

28° 15' 0" N

तुल्सीपुर उपमहानगरपालिका वडा अनुसार घरधुरी बितरण संख्या

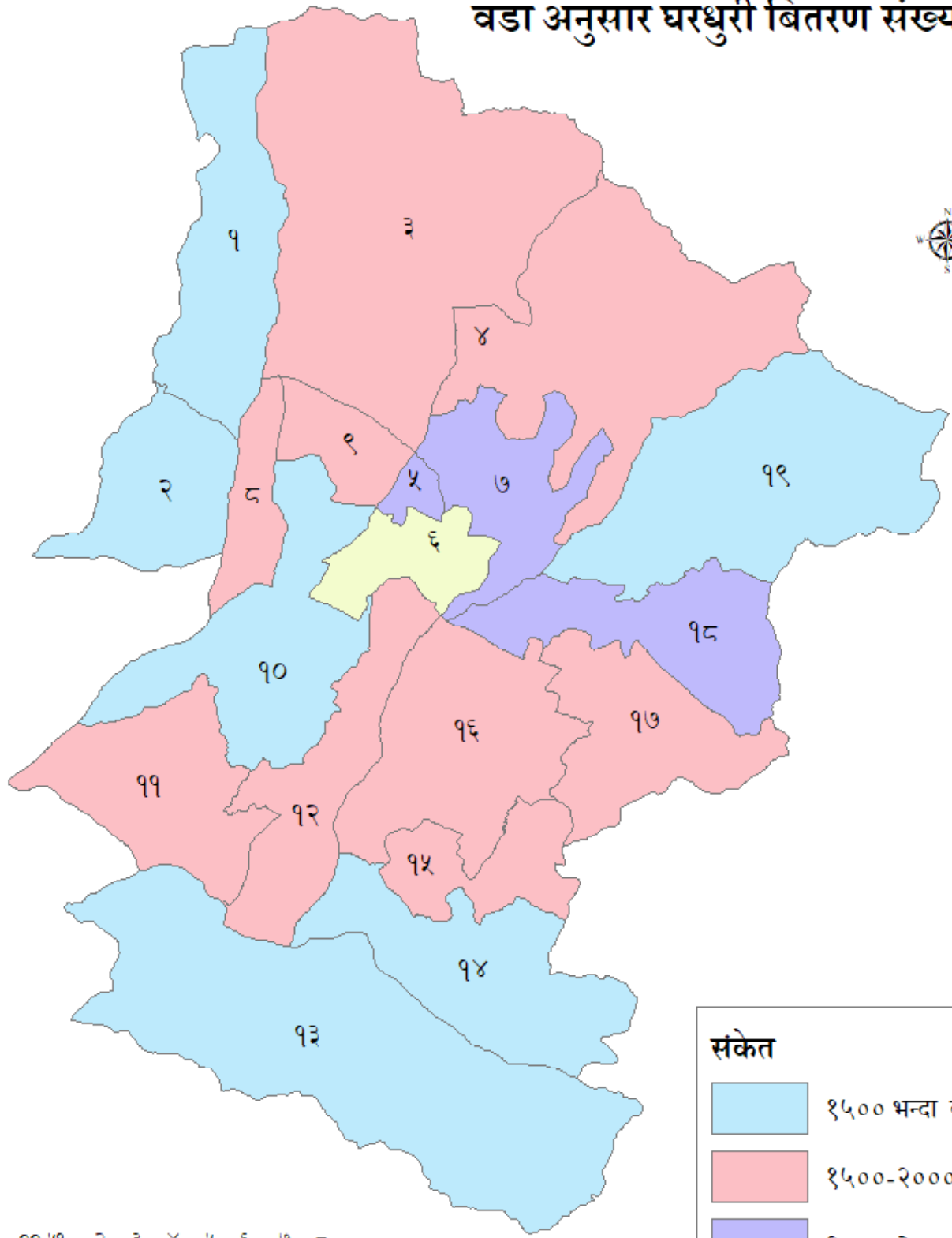

० ०.५ १ २ ३ ४ ५ ६ ७ ८ कि.मि.
स्केल

82° 15' 0" E

28° 0' 0" N

28° 0' 0" N

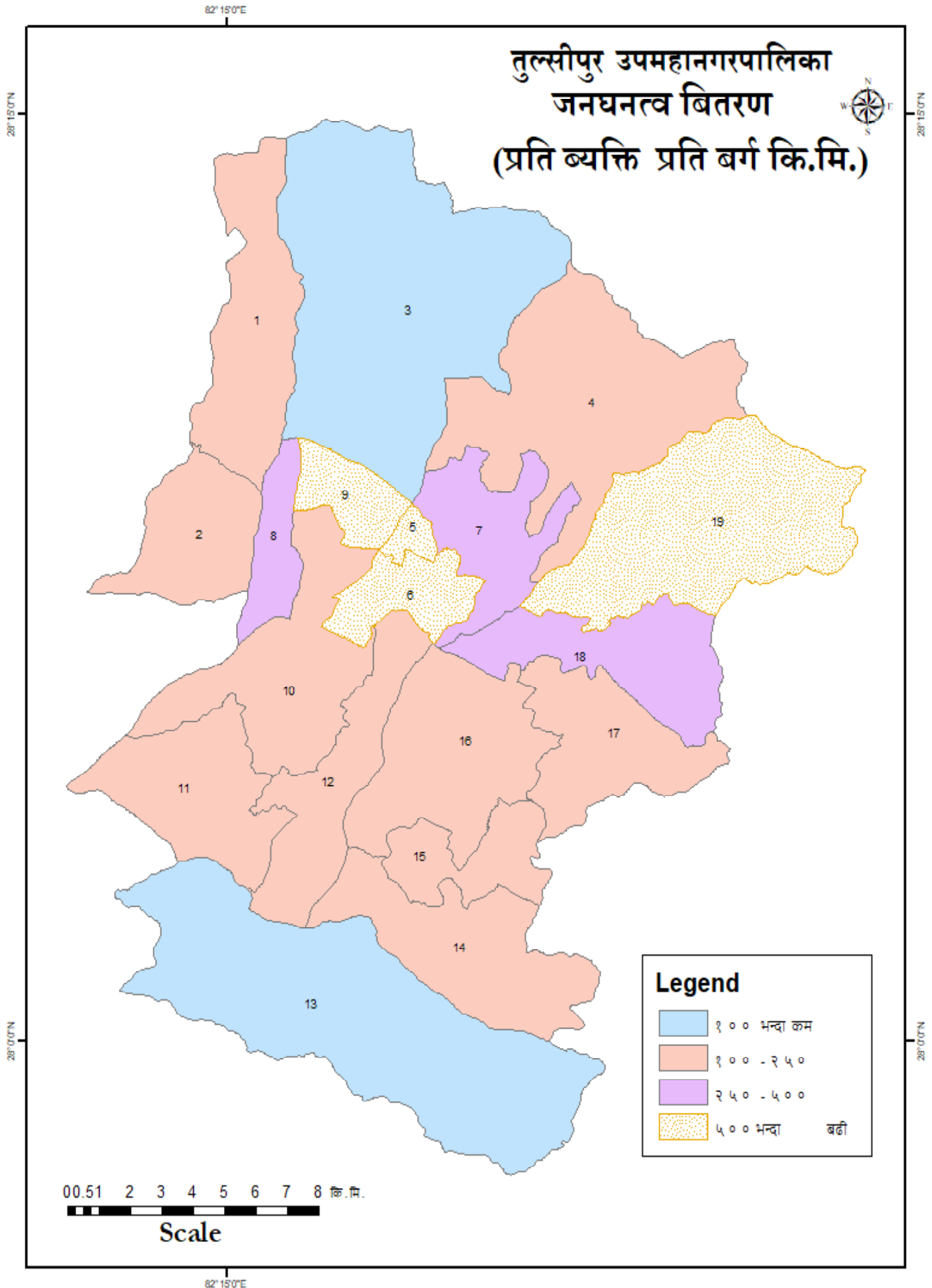

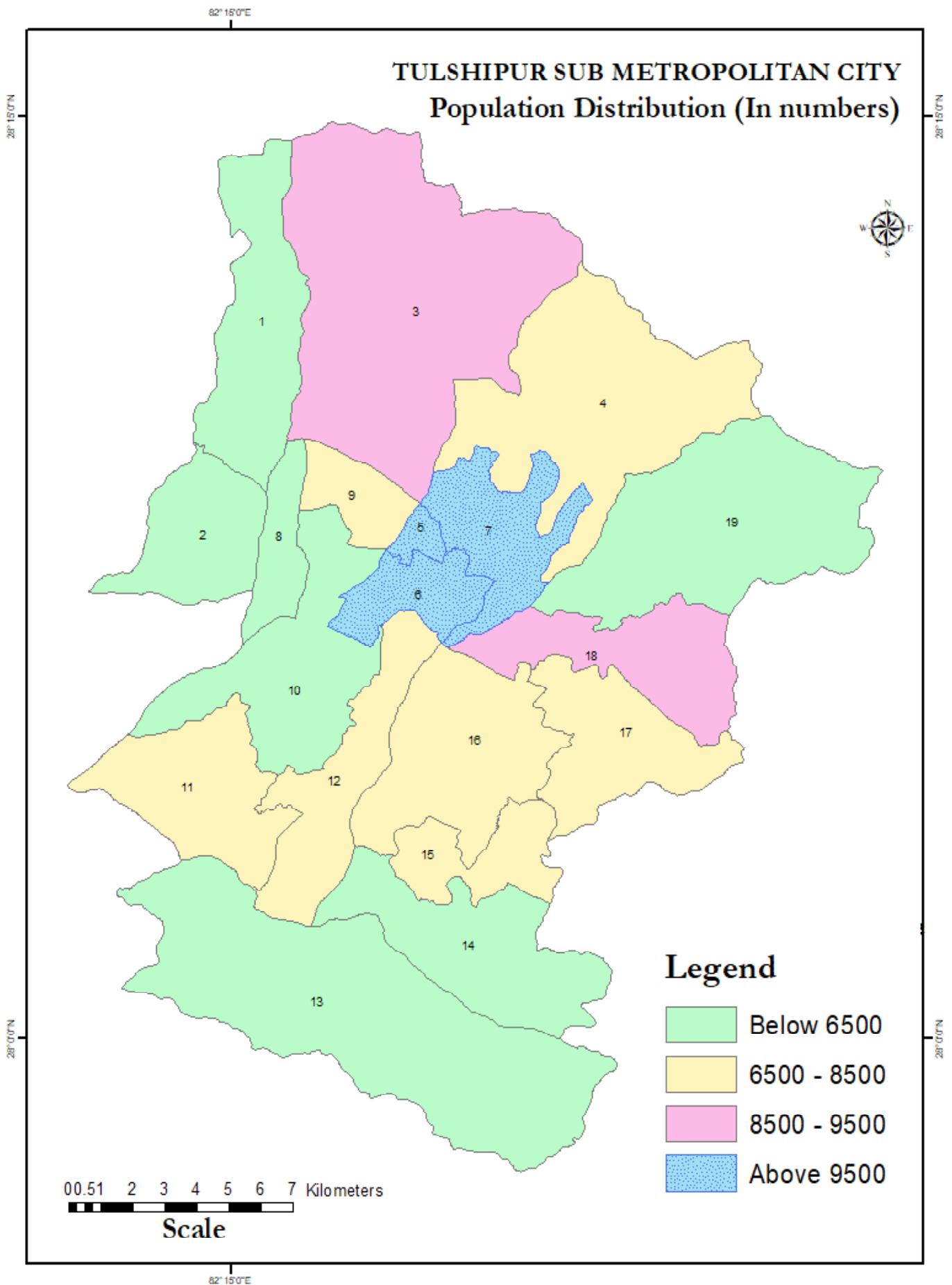

82° 15' 0" E

तुलसीपुर उपमहानगरपालिका जग्गा जमिनमा स्वामित्व भएका घरधुरी संख्या

28° 15' 0" N

28° 15' 0" N

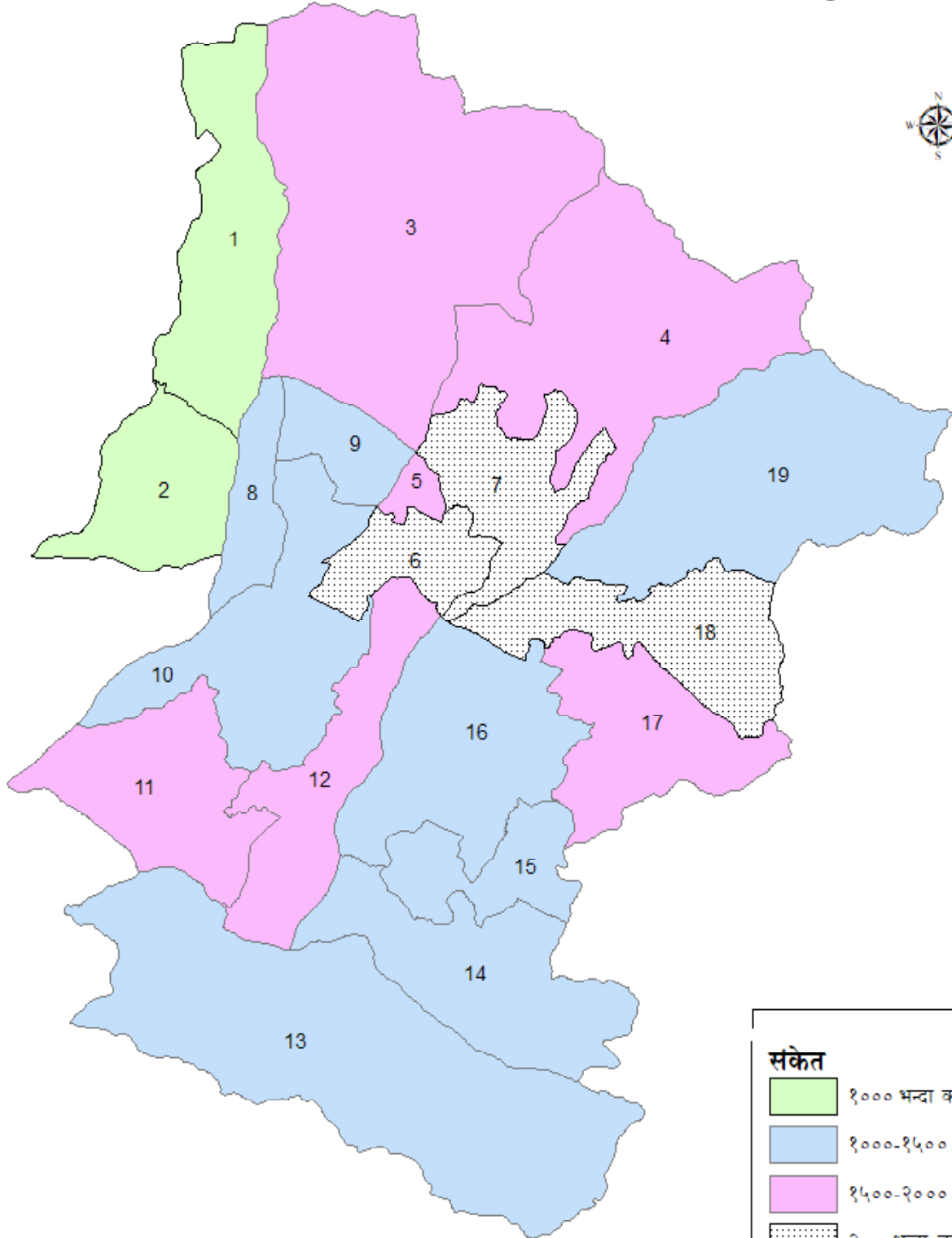

28° 0' 0" N

28° 0' 0" N

००.५१ २ ३ ४ ५ ६ ७ ८ कि.मि.

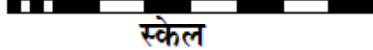

स्केल

82° 15' 0" E

82° 15' 0" E

28° 15' 0" N

28° 15' 0" N

तुल्सीपुर उपमहानगरपालिका सुकुम्वासी घरधुरीको संख्या

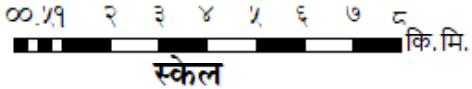
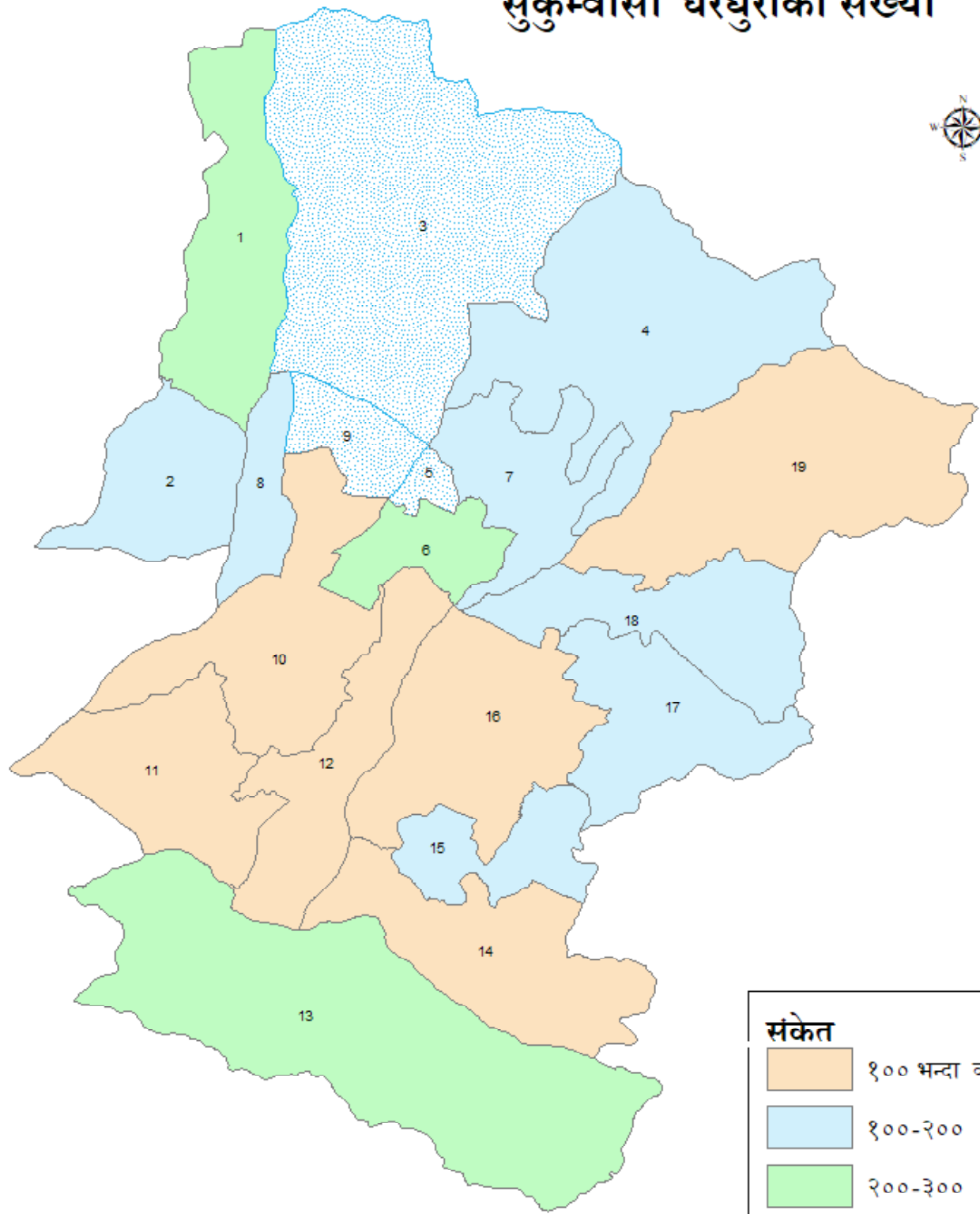

82° 15' 0" E

28° 0' 0" N

28° 0' 0" N

82° 15' 0" E

28° 15' 0" N

28° 00' 0" N

82° 15' 0" E

28° 15' 0" N

28° 00' 0" N

तुलसीपुर उपमहानगरपालिका आफ्नै घर भएका घरधुरी संख्या

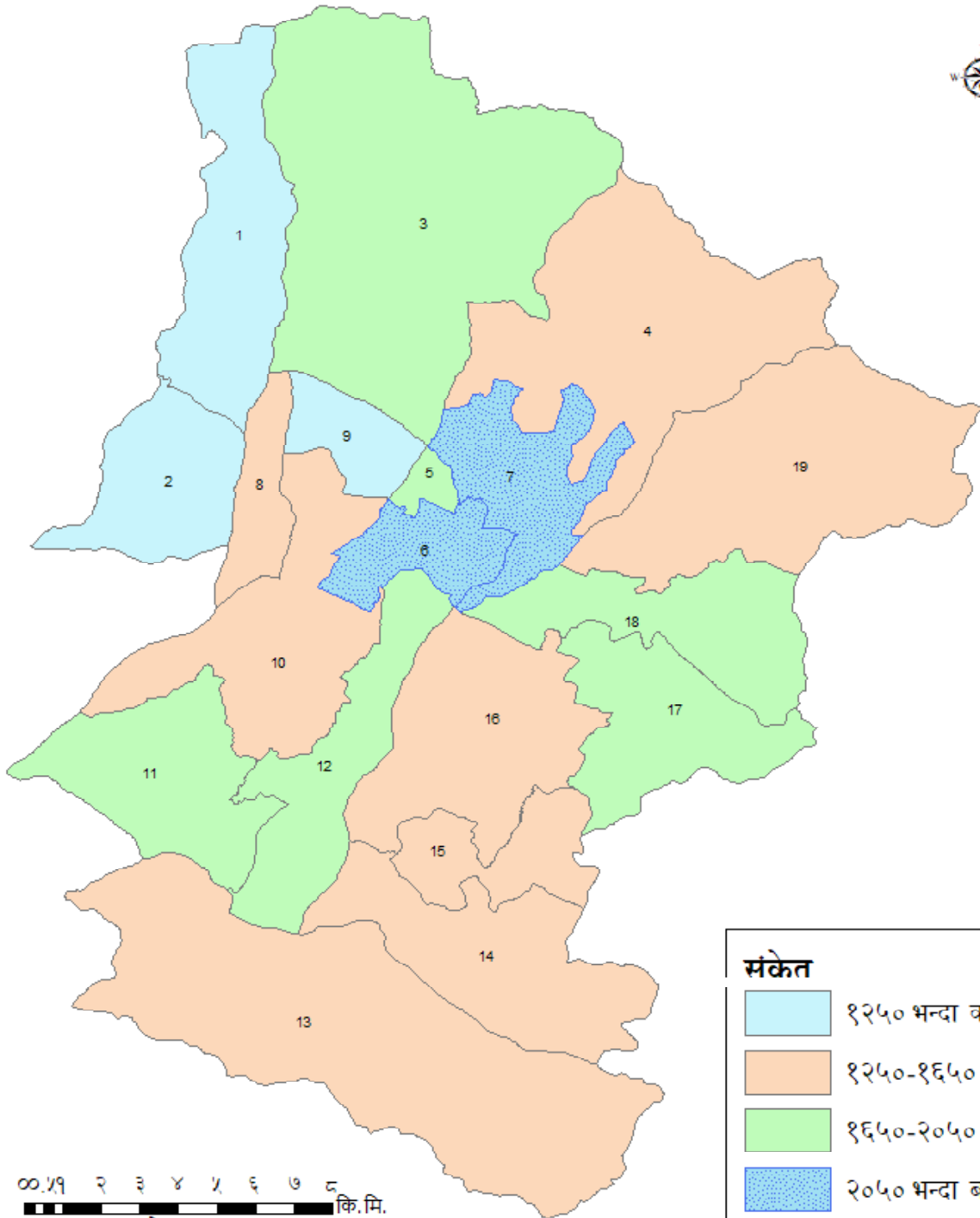

० १ २ ३ ४ ५ ६ ७ ८ कि.मि.
स्केल

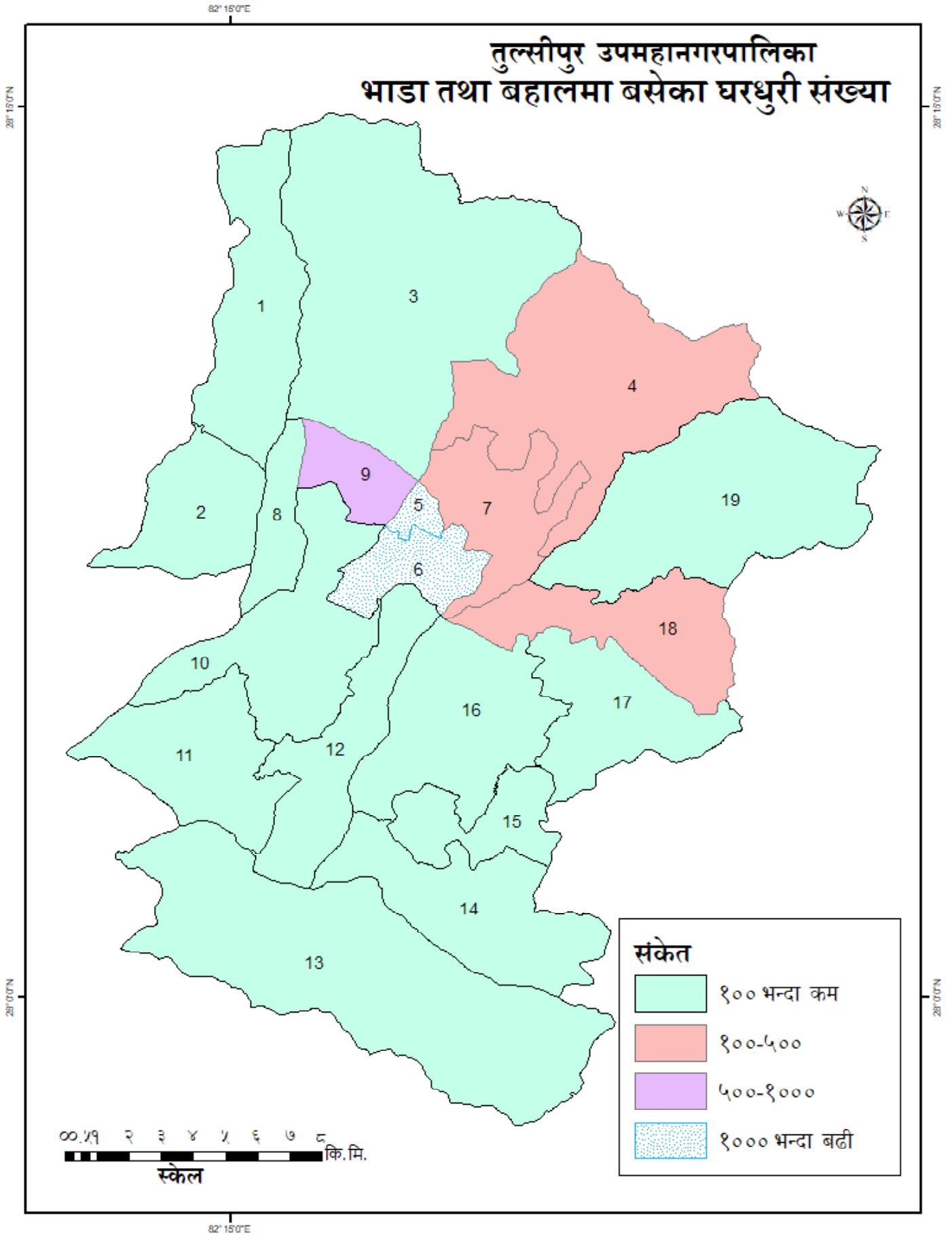

82° 15'0"E

28° 15'0"N

28° 15'0"N



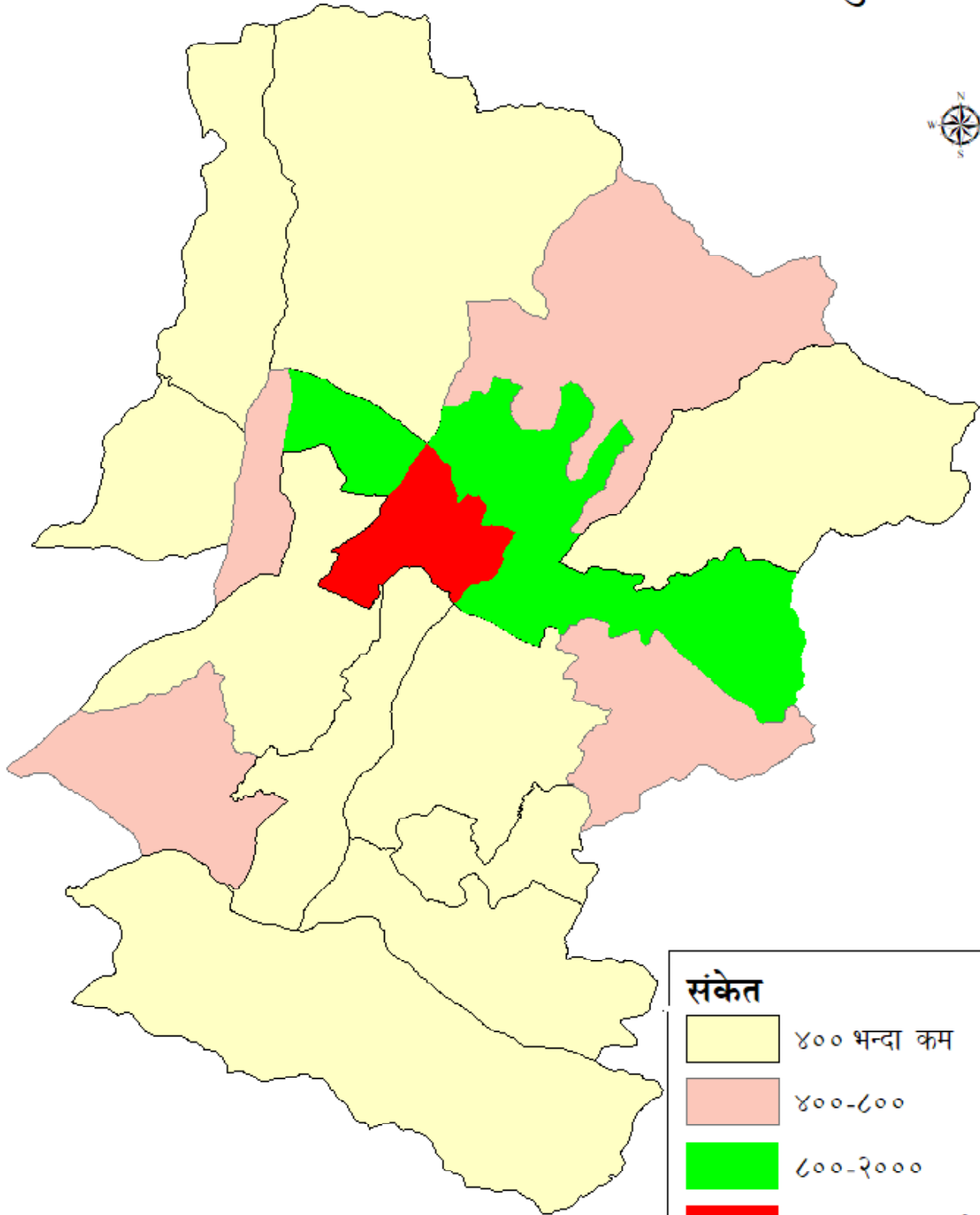

तुलसीपुर उपमहानगरपालिका सिमेन्ट तथा पिलर निर्मित घरधुरी संख्या

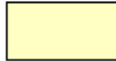

० १ २ ३ ४ ५ ६ ७ ८ कि.मि.

स्केल

संकेत

	४०० भन्दा कम
	४००-६००
	६००-२०००
	२००० भन्दा बढी

28° 0'0"N

28° 0'0"N

82° 15'0"E

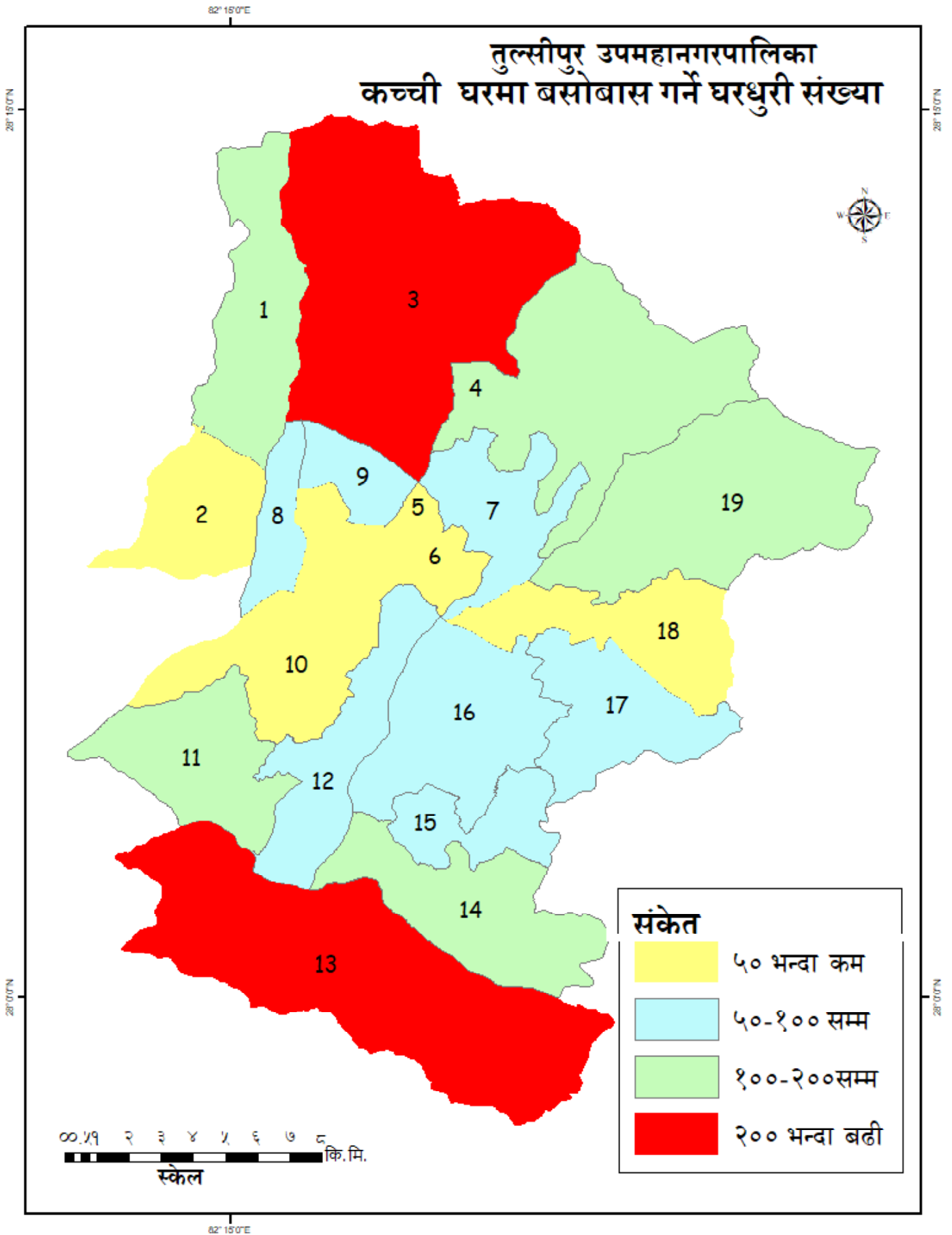

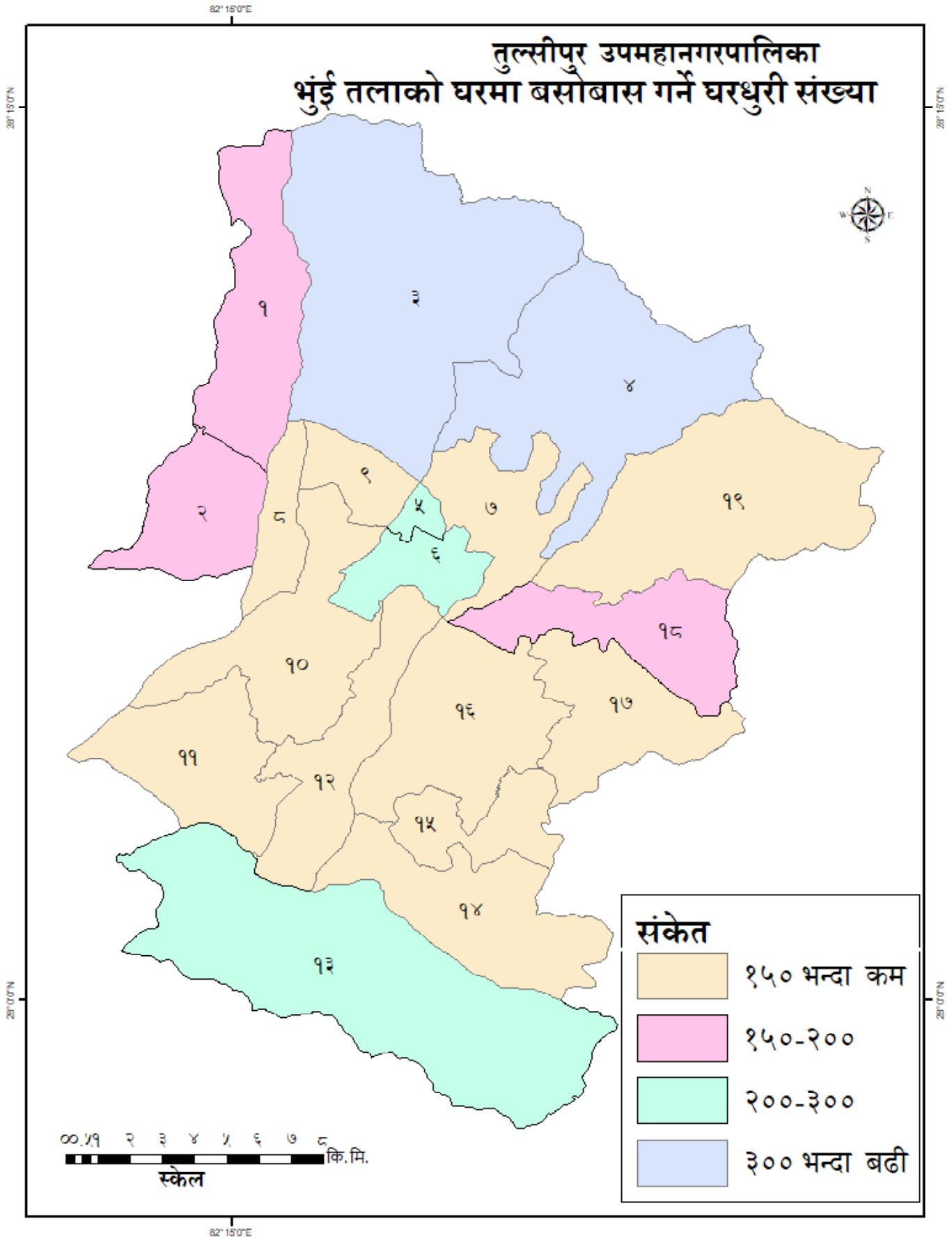

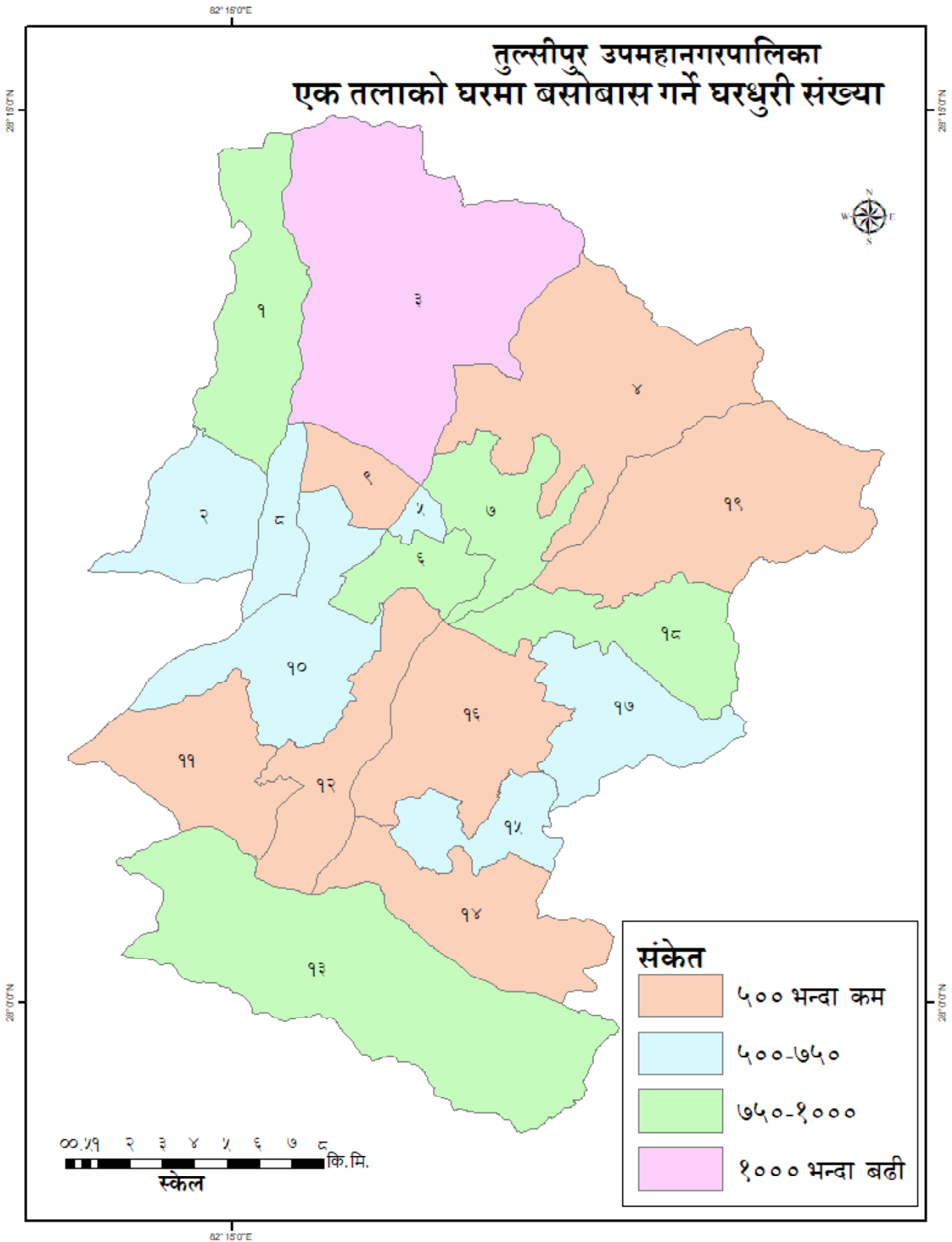

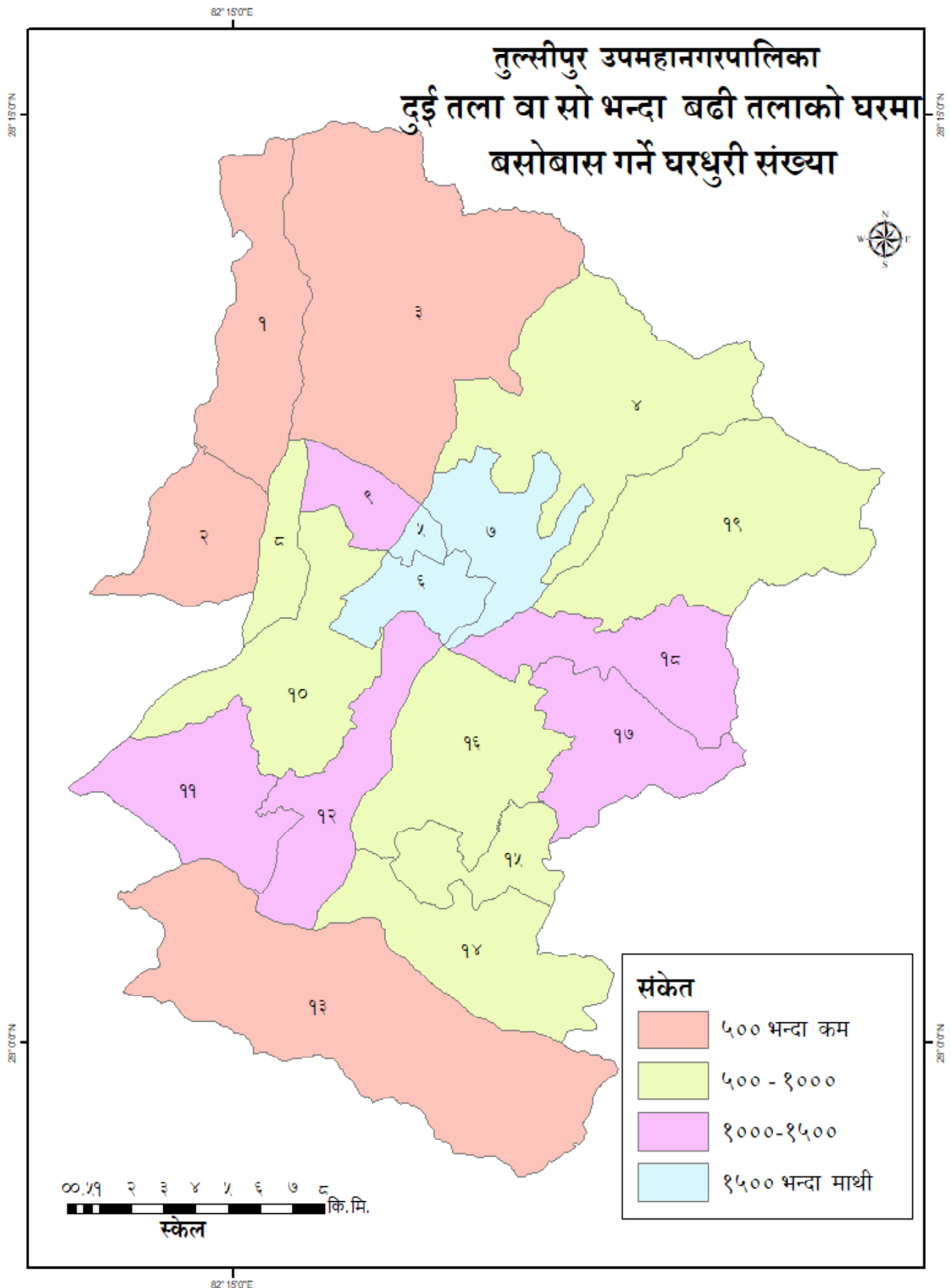

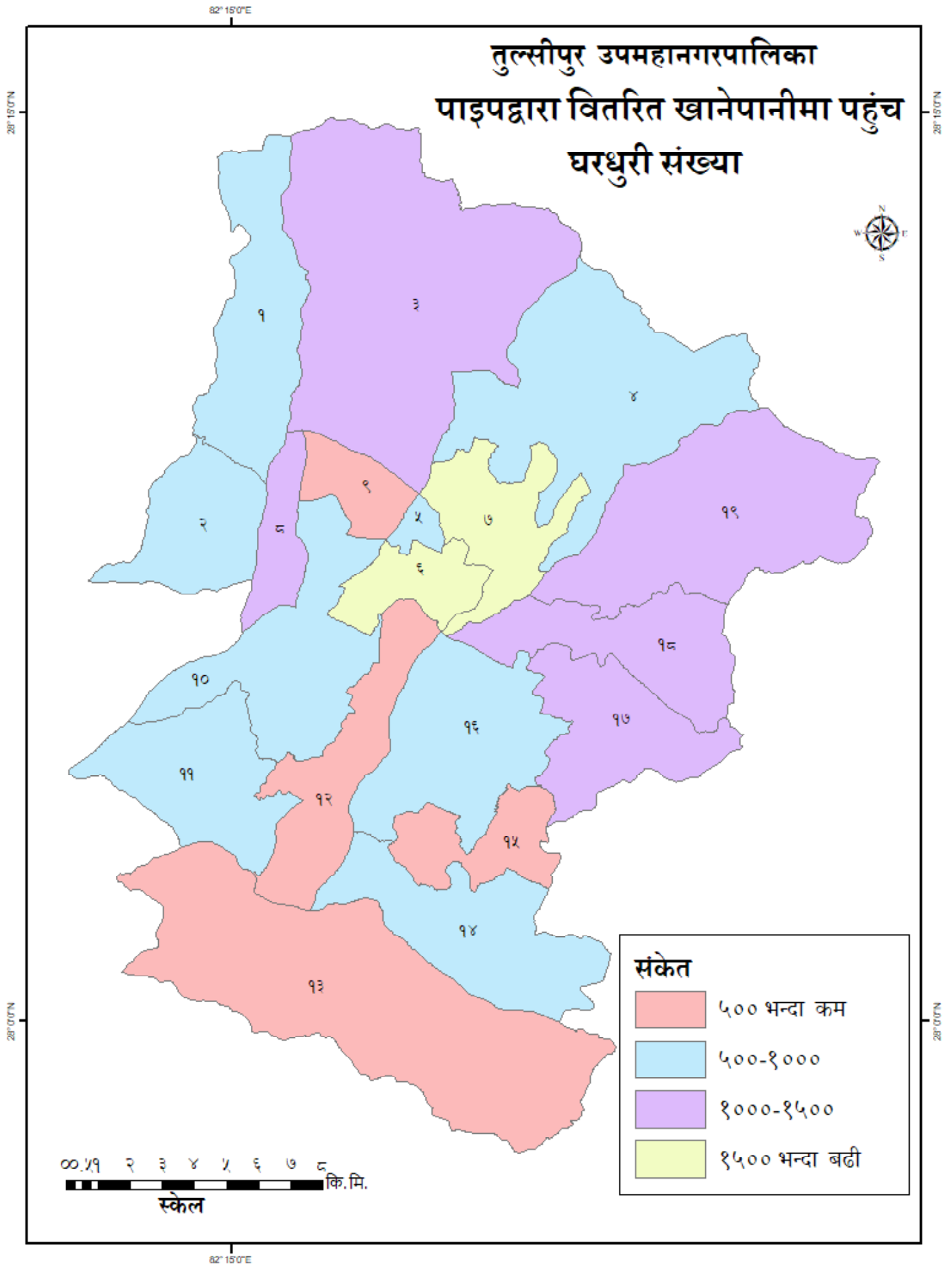

82° 15' 0" E

28° 15' 0" N

28° 15' 0" N

तुल्सीपुर उपमहानगरपालिका
 इनार, ट्यूबवेल तथा मूलको पानी
 खानेपानीका लागि
 प्रयोग गर्ने घरधुरी संख्या

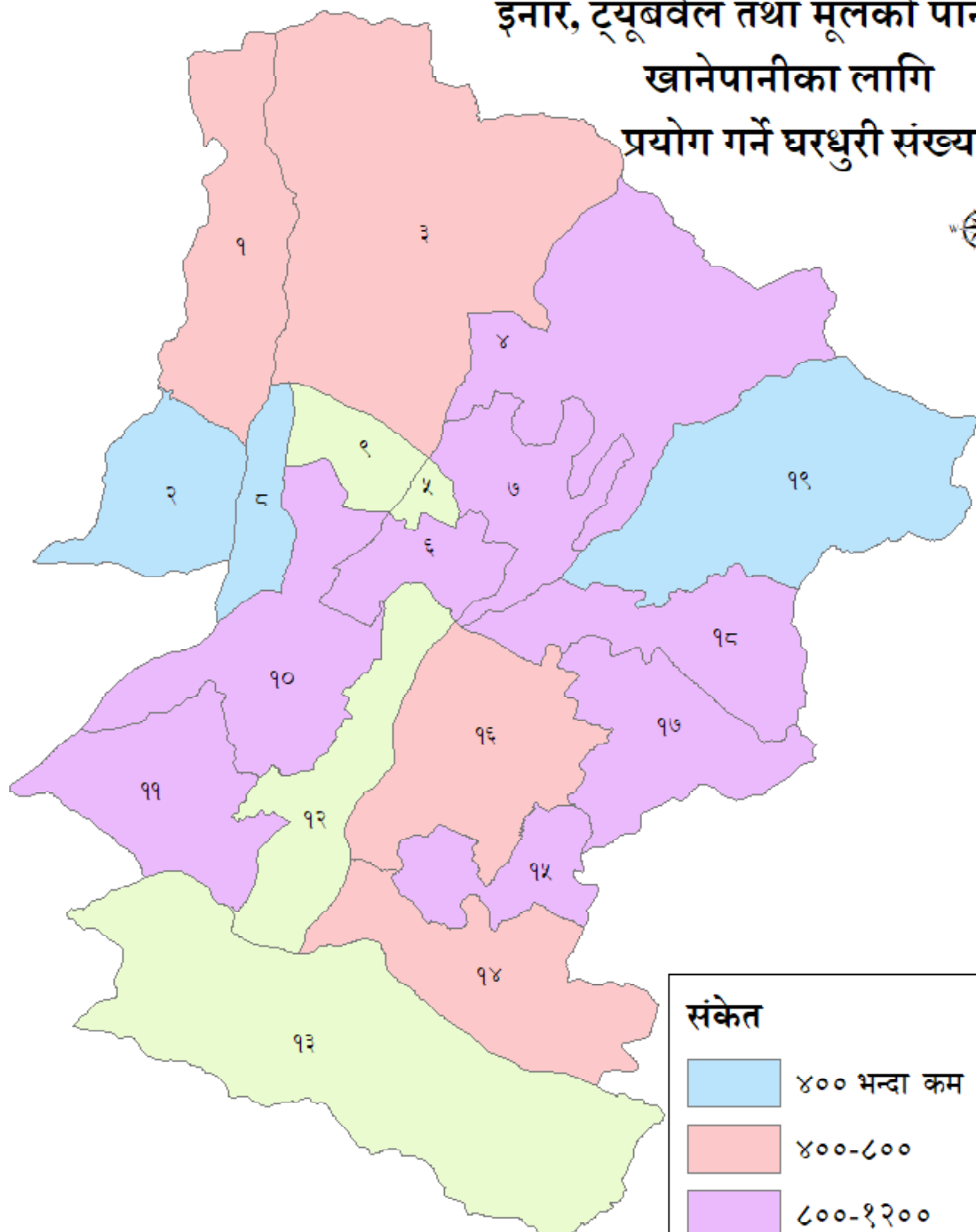

संकेत

	४०० भन्दा कम
	४००-८००
	८००-१२००
	१२०० भन्दा माथी

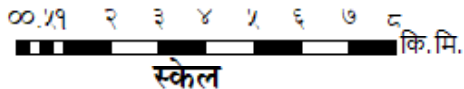

82° 15' 0" E

28° 0' 0" N

28° 0' 0" N

82° 15' 0" E

28° 15' 0" N

28° 15' 0" N

तुल्सीपुर उपमहानगरपालिका सन्चार साधनका लागि रेडीयो प्रयोग गर्ने घरधुरी संख्या

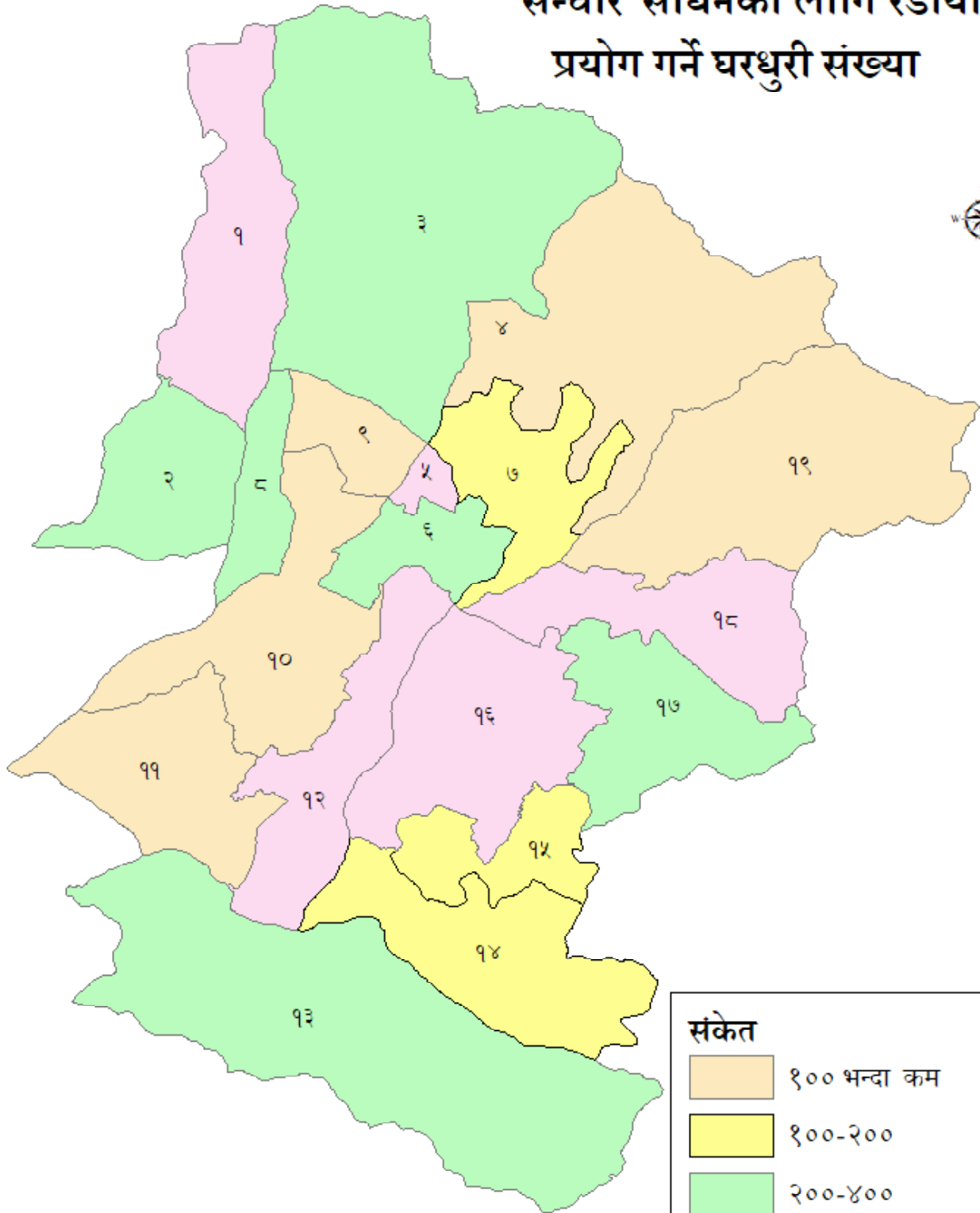

० १ २ ३ ४ ५ ६ ७ ८ कि.मि.

स्केल

82° 15' 0" E

28° 00' 0" N

28° 00' 0" N

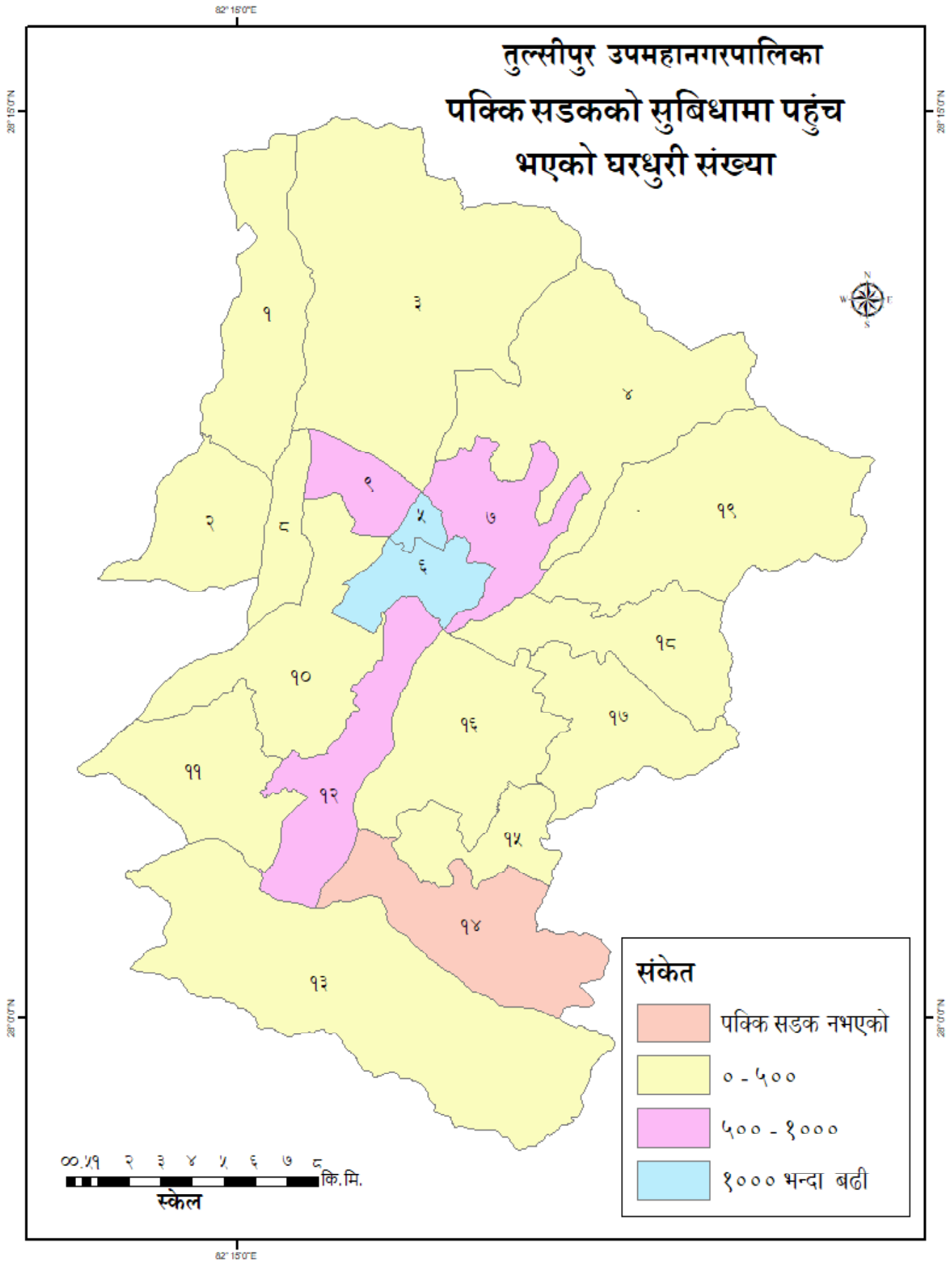

82° 15'0"E

28° 15'0"N

28° 0'0"N

82° 15'0"E

28° 0'0"N

तुल्सीपुर उपमहानगरपालिका सन्चार साधनका लागि टेलिभजन प्रयोग गर्ने घरधुरी संख्या

28° 15'0"N

28° 0'0"N

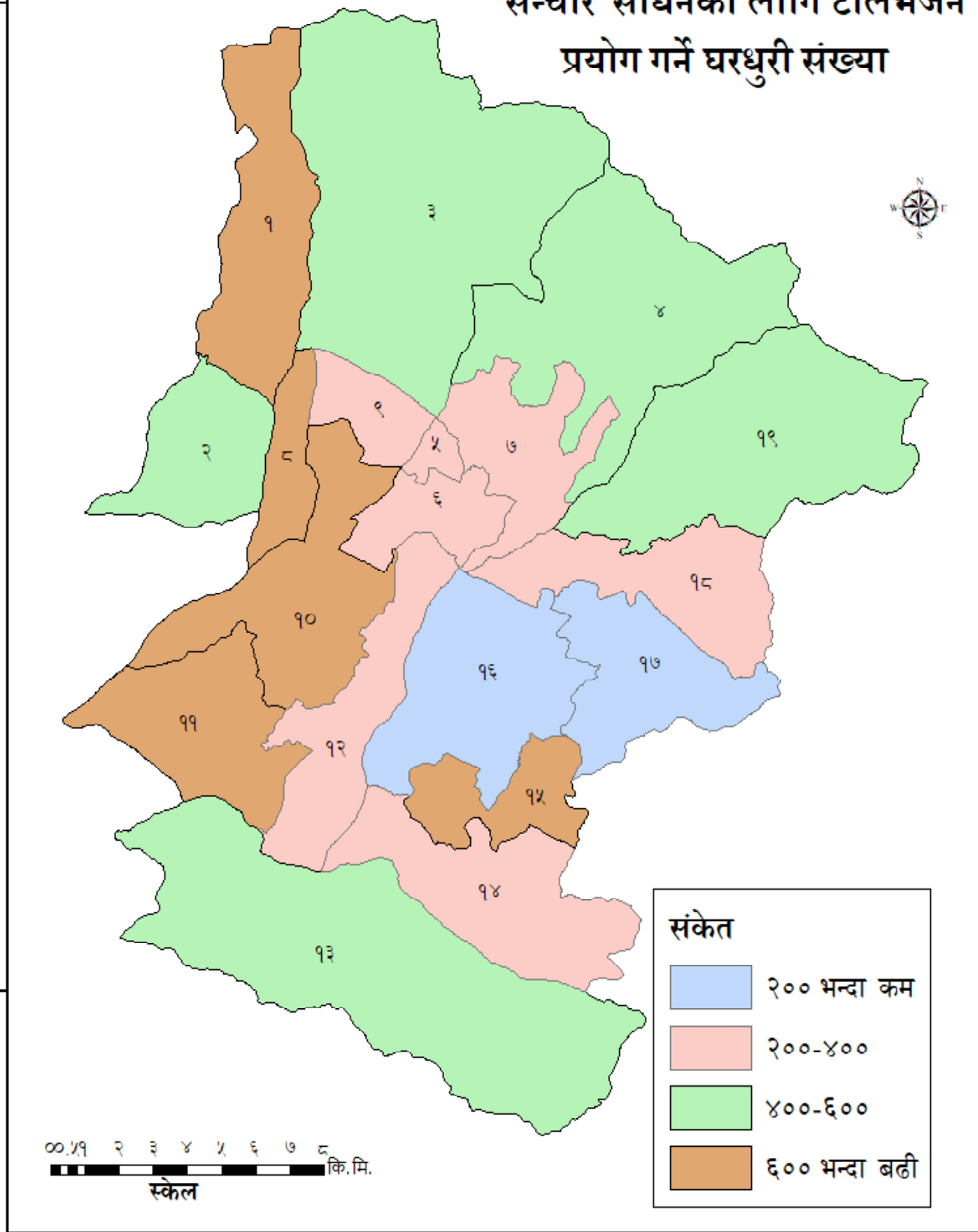

82° 15' 0" E

28° 15' 0" N

28° 00' 0" N

82° 15' 0" E

तुल्सीपुर उपमहानगरपालिका ग्राभेल सडकको सुबिधामा पहुंच भएको घरधुरी संख्या

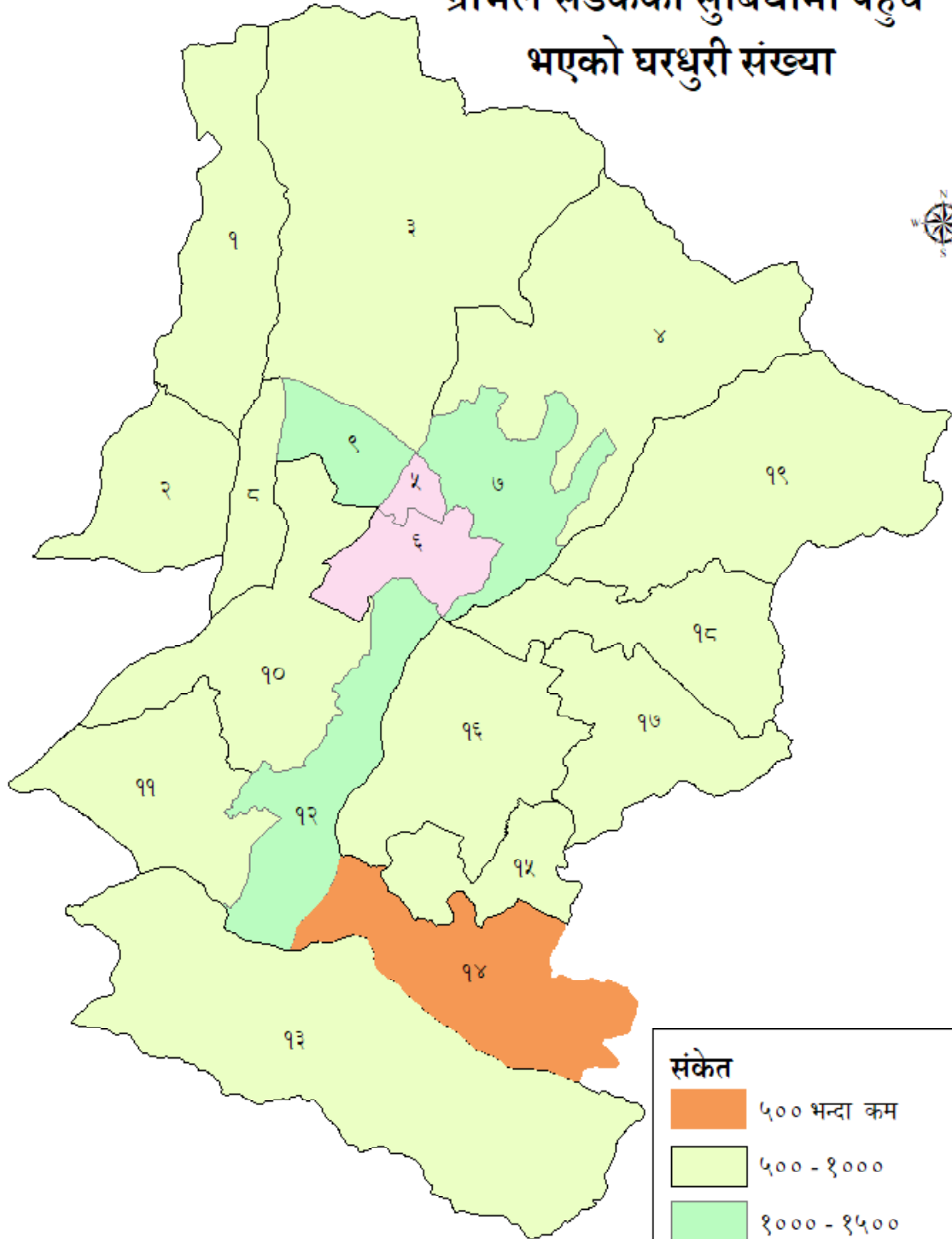

० १ २ ३ ४ ५ ६ ७ ८ कि.मि.
स्केल

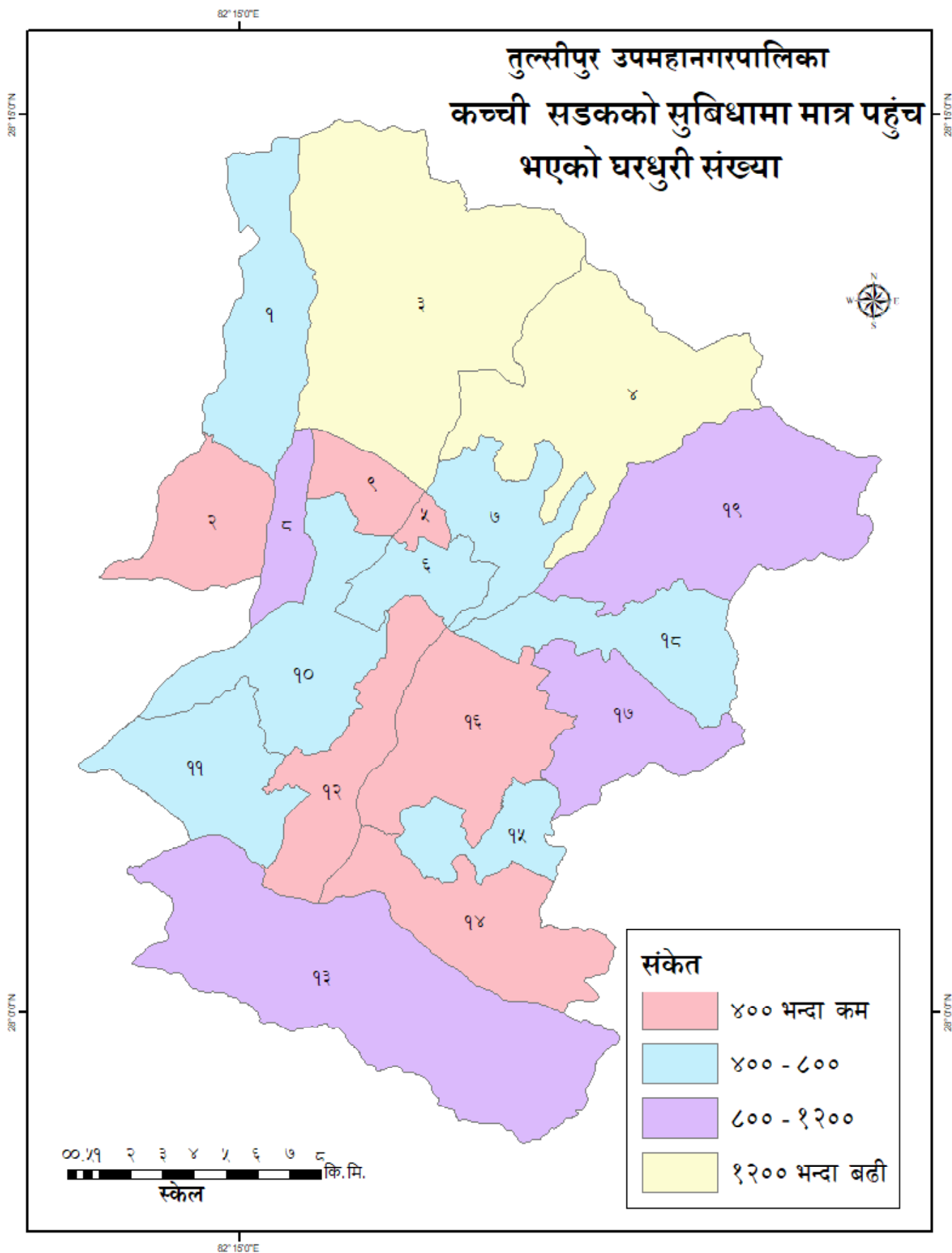

82° 15' 0" E

28° 15' 0" N

28° 15' 0" N

तुल्सीपुर उपमहानगरपालिका

ढल तथा नालीमा पहुंच भएका घरधुरी संख्या

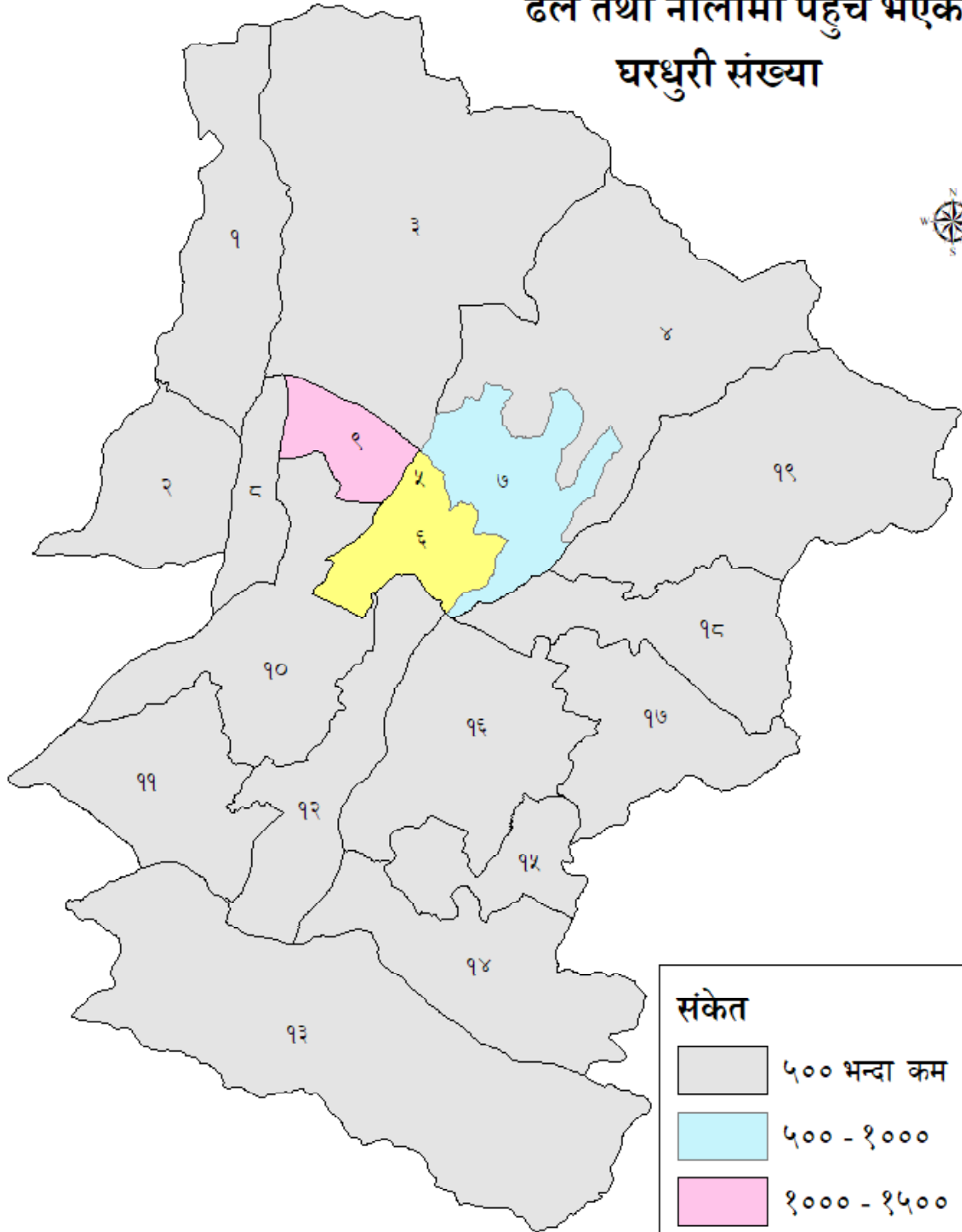

०० १ २ ३ ४ ५ ६ ७ ८ कि.मि.
स्केल

82° 15' 0" E

28° 15' 0" N

28° 15' 0" N

82°15'0"E

28°15'0"N

तुल्सीपुर उपमहानगरपालिका

शुद्ध पिउने पानीमा पहुँच नभएका

घरधुरी संख्या

28°15'0"N

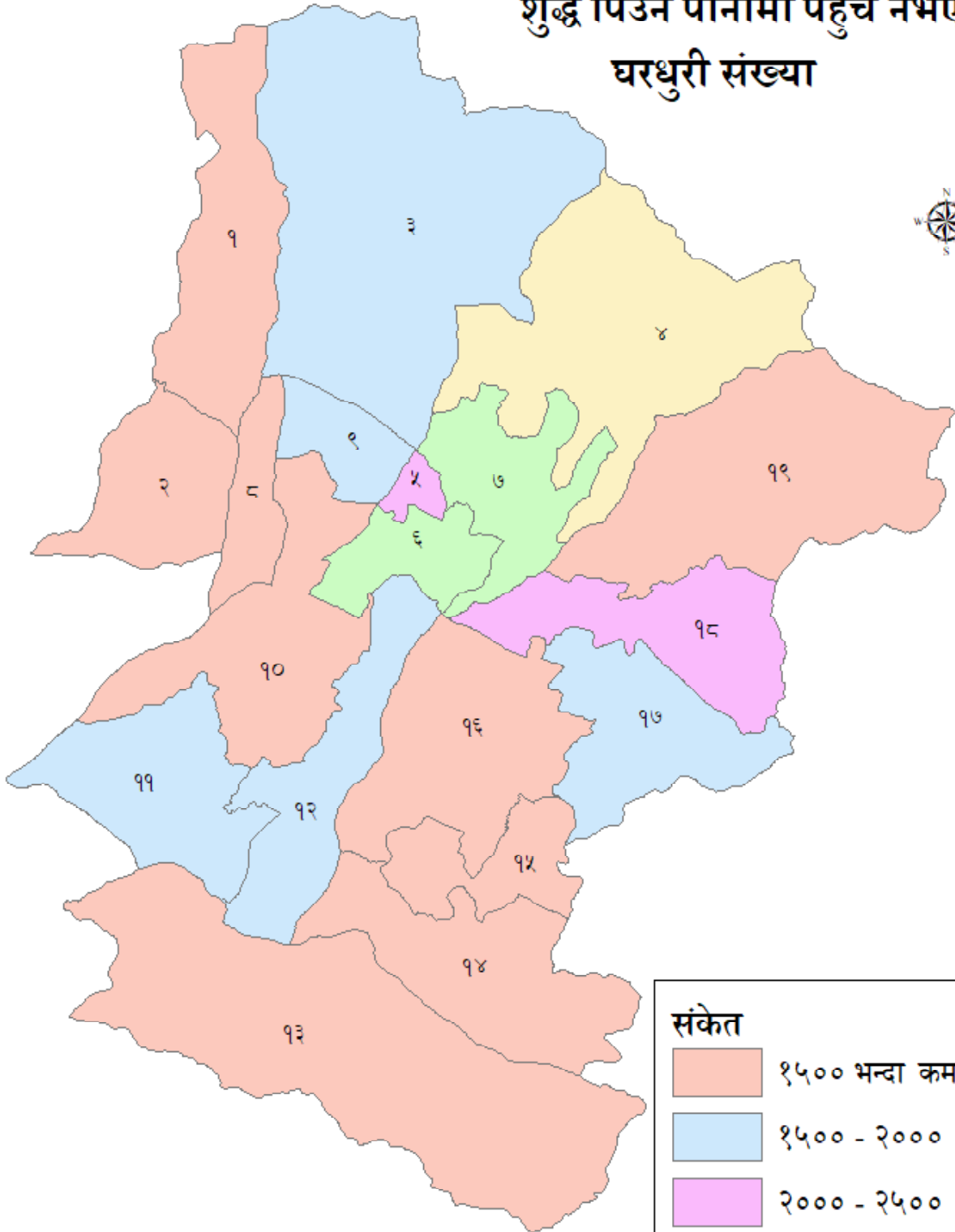

28°0'0"N

० १ २ ३ ४ ५ ६ ७ ८ कि.मि.

स्केल

82°15'0"E

28°0'0"N

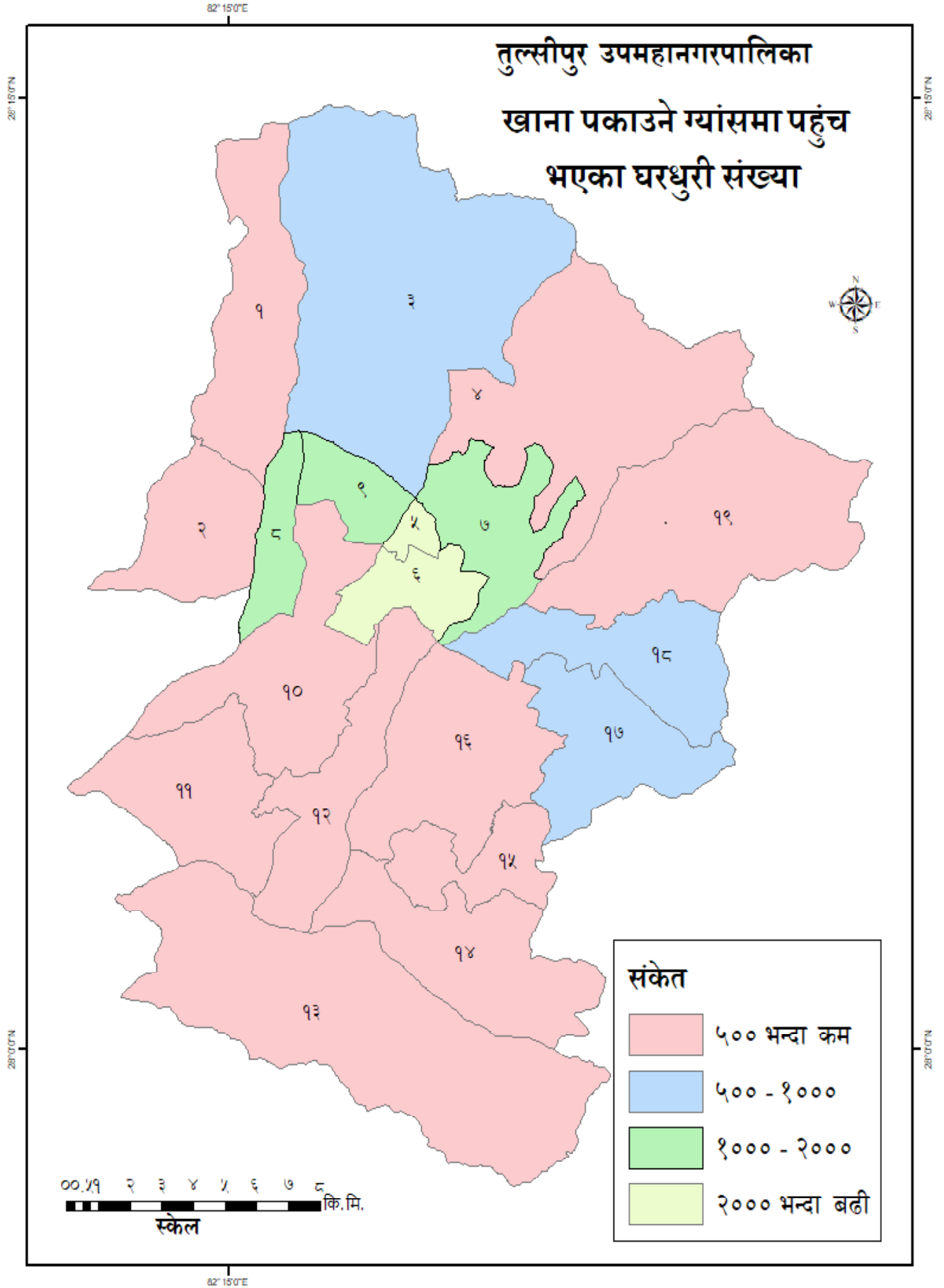

82° 15'0"E

28° 15'0"N

28° 15'0"N

तुल्सीपुर उपमहानगरपालिका खाना पकाउन सुधारिएको चुलो प्रयोग गर्ने घरधुरी संख्या

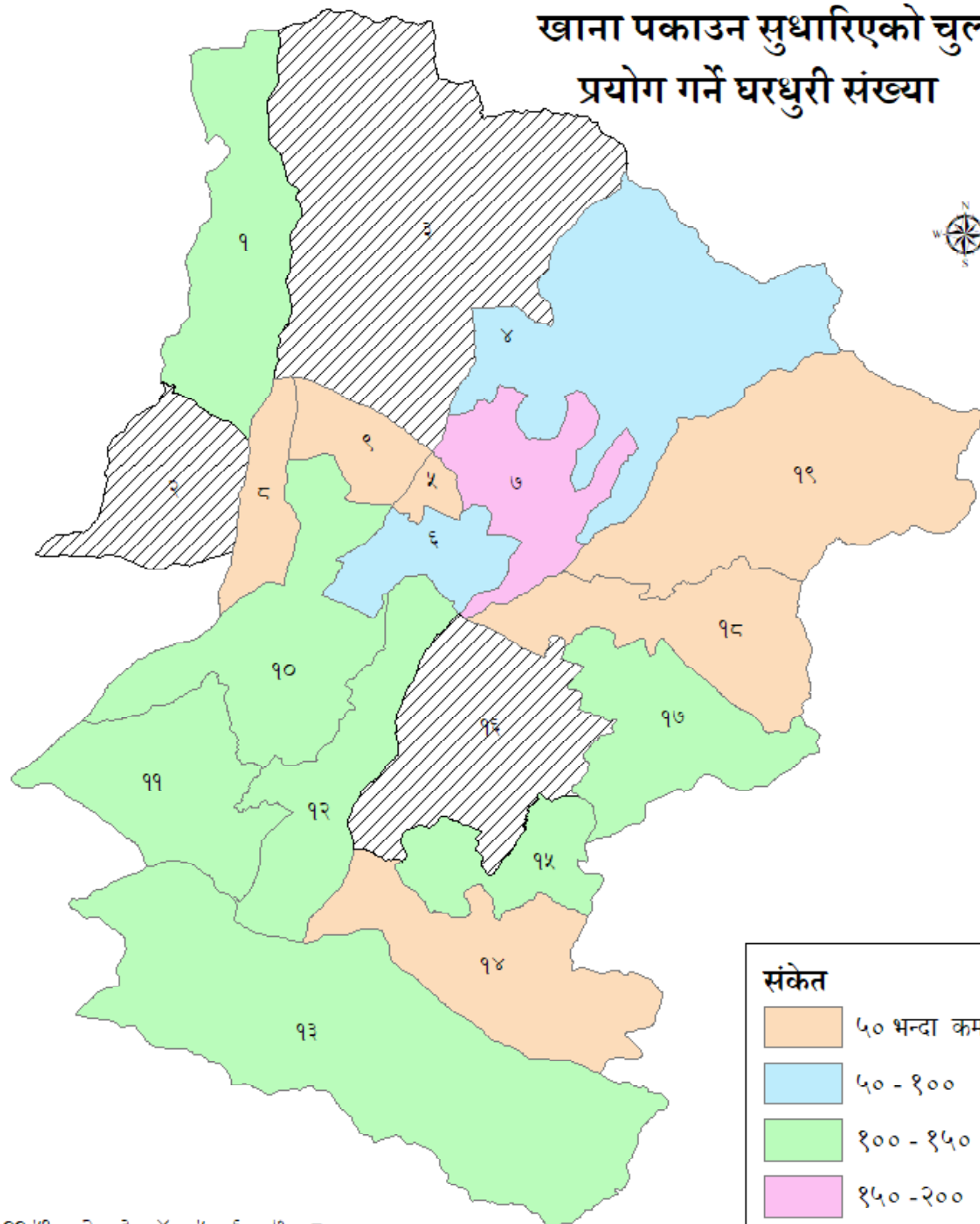

० १ २ ३ ४ ५ ६ ७ ८ कि.मि.

स्केल

82° 15'0"E

28° 0'0"N

28° 0'0"N

तुलसीपुर उपमहानगरपालिका नदी, खोला तथा जल प्रवाह प्रणाली

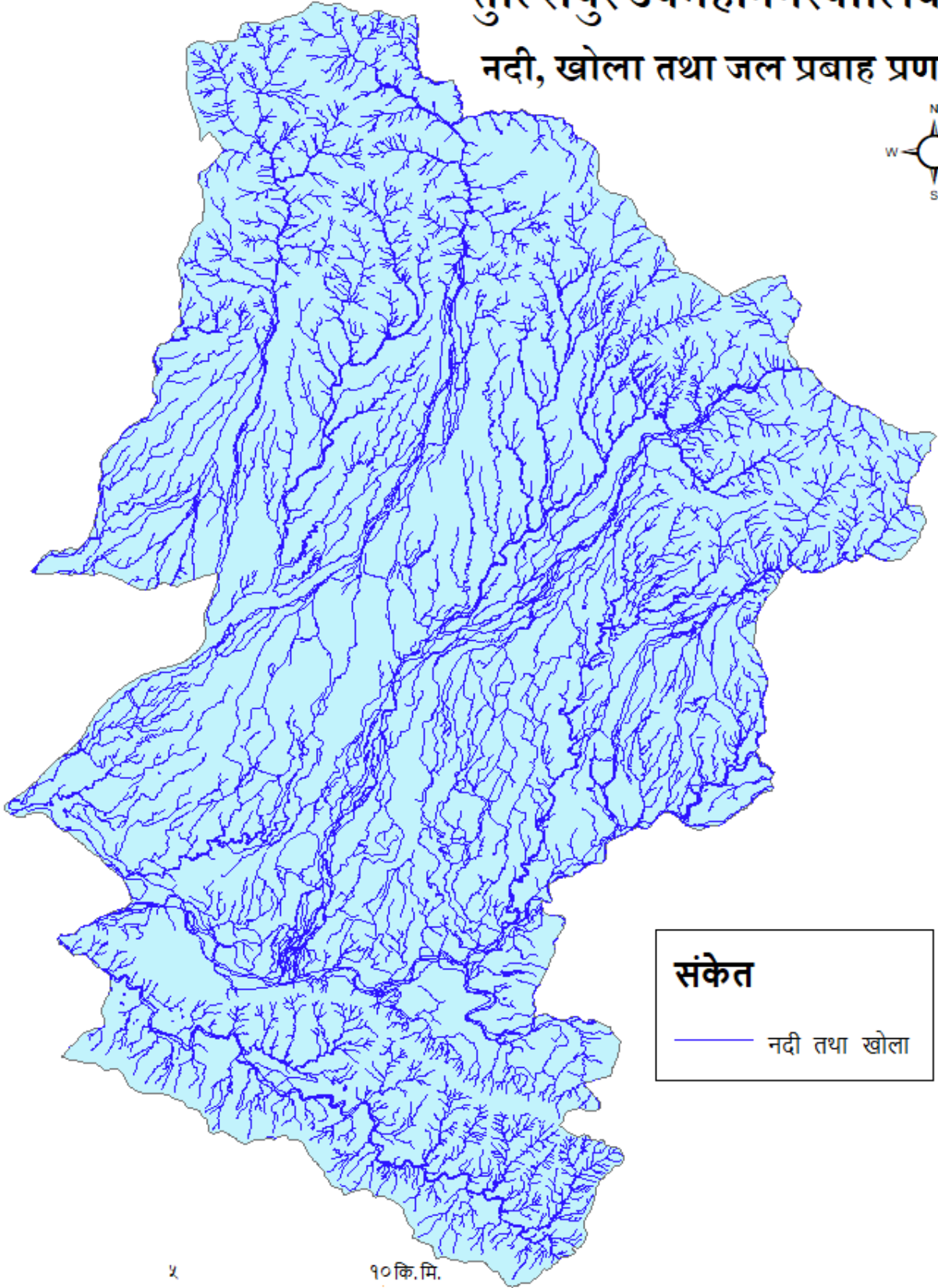
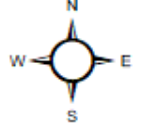

संकेत

— नदी तथा खोला

० ५ १० कि.मि.

82° 15' 0" E

28° 15' 0" N

28° 15' 0" N

तुल्सीपुर उपमहानगरपालिका
 अर्काको खेत, बारी तथा जमिनलाई
 चलन गर्ने घरधुरी संख्या

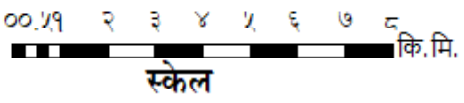
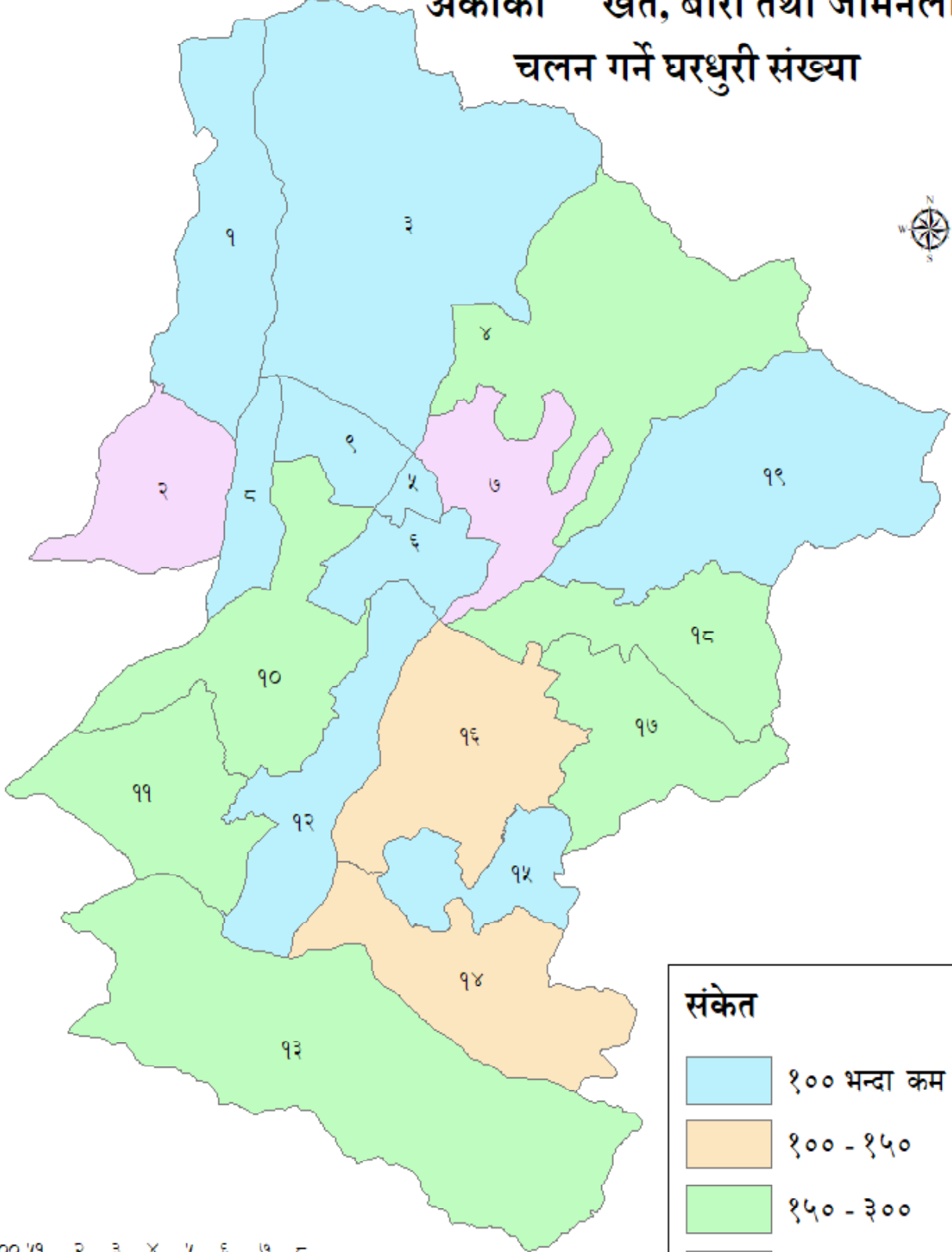

संकेत	
	१०० भन्दा कम
	१०० - १५०
	१५० - ३००
	३०० भन्दा बढी

82° 15' 0" E

28° 00' 0" N

28° 00' 0" N





82° 15' 0" E

28° 15' 0" N

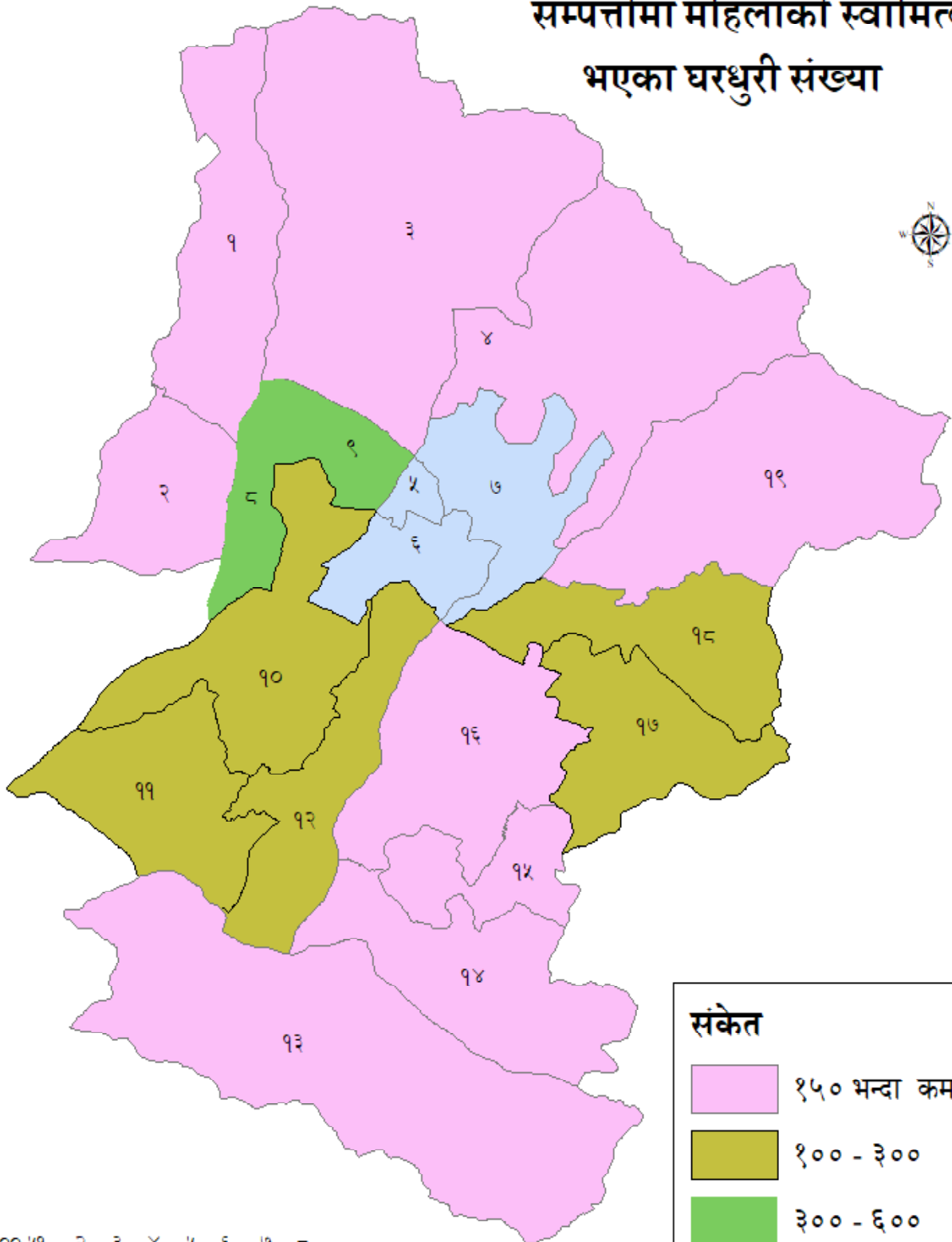
तुल्सीपुर उपमहानगरपालिका सम्पत्तीमा महिलाको स्वामित्व भएका घरधुरी संख्या

28° 15' 0" N



संकेत	
	१५० भन्दा कम
	१०० - ३००
	३०० - ६००
	६०० भन्दा बढी

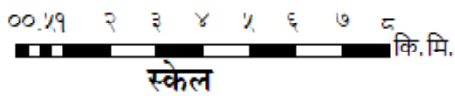

82° 15' 0" E

28° 15' 0" N

28° 15' 0" N

